L.A. PRENSA

Año XLIV — Núm. 15.350 — BUENOS AIRES, SABADO 3 DE NOVIEMBRE DE 1917 — Dirección y Administración: Avenida de Mayo 567 al 575

EDICION DE 30 PAGINAS

DIVERSIONES PUBLICAS

TEATROS

TEATRO COLON—Concesionario C. Chiachi. — Sociedad Orquestal Bonaerense. Director, Ferruccio Cattelani.—Sábado 3 y domingo 10, dos únicas funciones: Lohengrin. Tomas parte: Enrico Salas Molina, Isabella De Gould, Nunzio Zebolini, L. Francesconi, Margherita Julia, G. Zonzini.—Plateas con entrada $ 7.

TEATRO COLISEO — Circus Sandi. — Sábado 3—La pantomima-ballo Ivonne. —Precios de costumbre.

OTRO — American Circus Excelsior. — Dos funciones extraordinarias los días 10 y 11 del corriente y mañana el día 13. Las localidades para estas funciones están á la venta desde la fecha en la boletería del teatro. v11

POLITEAMA ARGENTINO—Ultima temporada en Sud América del Comm. Ernesto Rovelli.—Sábado 3 — Mia moglie non ha chic.—Plateas con entrada $ 4.

SAN MARTIN — Compañía italiana de óperas cómicas y operetas de Ernesto Lahoz.—Sábado 3—La casta Susana.—Plateas con entrada $ 3.

TEATRO NUEVO — Compañía Pablo Fernández.—Sábado 3—El minué federal.—Plateas con entrada $ 2.50.

TEATRO VARIEDADES—Compañía cómico-dramática, dirigida por el primer actor Juan Dumesnech.—Sábado 3—El campanero de San Pablo.—Plateas con entrada $ 1.

COMEDIA—Compañía de zarzuela española (Velasco). Director artístico Manuel Penella. — Sábado 3—A las 5.30: La corte de Faraón. A las 8.45: Las musas latinas, Sangre moza, Las musas latinas.

VICTORIA—Gran compañía de opereta y zarzuela de Manuel Casas, primer actor Paco Mesas. Maestros concertadores y directores de orquesta Samuel Arce y Antonio Catalá.—Sábado 3, debut de la compañía con la opereta La viuda alegre.—Plateas con entrada $ 2.50.

AVENIDA—Compañía cómico-lírica española, dirigida por Casimiro Ortas. — Sábado 3—Molinos de viento. Las gafas negras. Debut de la tiple característica Josefa Castillo. El sexo débil. Las mujeres de don Juan.

APOLO—Compañía cómico-dramática argentina. Guillermo Battaglia.—Sábado 3 —Ojo por ojo. La emperatriz.—Platea con entrada $ 2.

MAYO—Compañía española de zarzuela dirigida por el primer actor Rogelio Juárez.—Sábado 3.—La noche del Tenorio. Las mujeres de don Juan. El club de las solteras. Las mujeres de don Juan.

TEATRO BUENOS AIRES—Gran compañía cómico-española, dirigida por el primer actor Juan Balaguer.—Sábado 3— La isla de los suchos. Las víctimas.—Platea con entrada $ 3.

TEATRO NACIONAL — Corrientes 960.— Compañía nacional María Gámez. — Sábado 3—Tarde: función gratis del teatro popular municipal.—Las de Barcaza.—Noche: El anzuelo. Alma gaucha.—Plateas con entrada $ 2.50.

TEATRO MODERNO—Rivadavia y Paraná Compañía cómico-dramática y de variedades italiana Gaetano Cavalli.—Sábado 3, debut de la compañía.—Il cuoco e il segretario, Il médico delle signore.—Plateas con entrada $ 1.60.

ARGENTINO — Compañía cómico-lírica Florencio Parravicini. — Sábado 3—Un buen negocio. Cuadro núm. 3. El tartamudo.—Plateas con entrada $ 2.50.

TEATRO OLIMPO — Pueyrredón 1483. — Compañía nacional. Dirección J. R. Balduzzi.—Sábado 3—Función en homenaje del 25o. aniversario de la muerte de Florencio Sánchez.—Conferencia por el señor Benicesi, 1er. acto de Los muertos. La otra víctima. Concierto por discípulas de la profesora señora Sulin. El drama: Don Pedro Caruso.—Platea con entrada $ 1.50.

CINEMATOGRAFOS Y VARIEDADES

ANFITEATRO — Paraná 436—Gran compañía ecuestre y de novedades de Frank Brown.—Sábado 3—Matinée infantil á las 2.30.—Noche: Troupe Marriot, 6 personas ciclistas, malabaristas, ciclónicos. — Platea con entrada $ 2.

CIRCO ANSELMI — Larrea y Lavalle — Sábado 3—Exito: Los juegos diamantinos, Las niñas aéreas, El rey de los clowns, Bebecito. El drama: Juan Moreira, El perición nacional.

POLITEAMA ANSELMI—Boedo entre Independencia y Boedo—Sábado 3—Debut de los famosos motivanos, Acrobatas y bailarines, Actos ecuestres y gimnásticos por la compañía. El drama: El payador Santos Vega, El perición nacional.

POLITEAMA REYNALDI—Montes de Oca y Rocha.—Sábado 3—Colosal éxito de Miss Melvirtle. Gran acto ecuestre. Los perros sabios. Matinée: Consecuencias funestas.

CASINO — Empire South American Tour. — Sábado 3—Matinée para familias á las 2.30.—Noche: Los bicicladores japoneses.—Entrada general $ 3.50.

SCALA—Empress South American Tour. — Sábado 3—Las aphrodites.—Entrada general $ 2.

ROYAL THEATRE—Corrientes 330.—En breve estreno de la nueva revista Zimi Boum! Boum! de Gabriel Carrizo y 10 grandes debuts. Domingo matinée para familias —Entrada general 1 $.

PETIT PALACE — Libertad 976 — Hoy sábado 3—Dos funciones. Matinée á las 3. Noche á las 9: El conde de Monterriata.

PALACE THEATRE—Corrientes 757—Hoy sábado 3—Estrenos notables. El conde de Montecristo, Los caprichos del rey Sol.

COLON DE FLORES—Hoy tarde y noche el colosal drama en 6 partes: Los secretos del mar. 1p

CINE OPERA—Corrientes 846—Todos los días hábiles 2 funciones, por secciones. Matinée á las 2.30.—Plateo 0.20. Noche, á las 8.45.—Platea 0.30.

TEATRO NACIONAL NORTE—Santa Fe 1860—Cine nacional. Espectáculo cinematográfico y de variedades para familias. 10 estrenos diarios. Todos los días matinées dedicados al mundo infantil.—Sábado 3 — Tosca.—Platea con entrada $ 1.50.

PALAIS DE GLACE—Paseo de la Recoleta. Patinaje sobre hielo todos los días, sesión de mañana, de 9.30 á 12.15. Entrada, $ 1, palcos $ 5. Sesión de tarde, de 2.30 á 7, entrada $ 2; 10 entradas $ 20, palcos $ 1.

CINE DORE—Sarmiento 1157—Cinematógrafo y atracciones. Función tarde y noche. perm.

TEATRO PUEYRREDON—Rivadavia 4871 (Flores)—Biógrafo para familias. Función todas las noches. Domingos y días festivos dos funciones.

GRAN BIOGRAFO IMPERIAL—Cangallo 771-73—Tarde y noche días hábiles por secciones, 0.20; noche, 0.30 plateo con entrada. A las 8.45. Con orquesta de notables profesores.

TEATRO MARCONI—Rivadavia y Pichincha. Cinematógrafo. Ultima definitiva semana.—Sábado 3—Exito colosal de las 21 últimas vistas de la guerra italo-turca, con 6 novedades.—Platea con entrada $ 1.50.

GRAN BIOGRAFO LAVALLE—Lavalle 921—El más moderno de Buenos Aires. 15 estrenos diarios.—Hoy sábado 3—Juntos al ablismo, en 3 partes. A las 8.30 p. m.

ATENEO — Corrientes y Maipú — Hoy sábado 3—Catorce estrenos! Lucha de corazones. Juntos al abismo y otras interesantes cintas. En breve Vox Film.

CIRCO COLISEO, FLORESTA—Rivadavia 7802.—Sábado 3—¡Debut de la familia Canino, Mr. Tagles, el trovador nacional y su Electra criolla. — Platea con entrada pesos 1.10.

POLITEAMA ALHAMBRA — Triunvirato 864.—Sábado 3—Tosca.—Plateo con entrada $ 1.50.

ROMERIAS Españolas EN FLORESTA calle Medina y Mozart, altura 9200 Rivadavia. Domingos 1 á 7 banda y gaita estilo España. Caballeros entrada 0.80, señoritas gratis. v10

DE LA PLATA

ARGENTINO—Empresa del teatro Odeón de Buenos Aires.—Gran compañía juvenil de operetas que dirigen los hermanos Bijland. Hoy sábado.—La princesa de los dollares.—Platea con entrada, $ 2.

AVISOS PARA SEÑORAS Y SEÑORITAS

AZURCIR, TEJER Y ARREGLAR TODA clase de ropa, Corrientes 1073. v15

A LOS MOLDES, Mme. DAVID, PERU 79, últimas fantasías de París.

A MEDIDA MOLDES PROBADOS GRATUITAMENTE, Salta 473. v10

A LOS MOLDES PARISIENSES, PERU 79, Mme. David (marca registrada).

A TODOS LOS FIGURINES DE PARIS suscripciones, Mme. David, Perú 79.

A LOS MOLDES PARISIENSES, PERU 79, remito al interior modelos.

A "LOS MOLDES Y FIGURINES LA femme chic", Alsina y Esmeralda 985. v15

AZURCIR Y TEJER TODA CLASE DE ropa, Maipú 745, surcidora premiada. v30nov.

A $ 12, 15, 19, 24 y 30, SURTIDO DE trajes sastre, Humberto I 1490, fábrica. v15

A MEDIDA SE CORTAN MOLDES, EN 24 horas, casa Leonor Janssens, Salta 688. v14nov.

ABIERTO LOS DOMINGOS TODO EL día. Fotografía F. Fellous, Santa Fe 4732, peinado para señoras gratis. v11

A 10 Y 15 $ SE HACEN CORSETS DE última moda sobre medida, Santa Fe 1625. v10

ANTES DE COMPRAR SUS SOMBREROS visiten la Maison Printania, donde encontrarán sombreros, formas, y adornos á precios sin competencia, Esmeralda 736.

A LAS NOVIAS Y niñas de COMUNION, siempre novedad en retratos elegantes y baratos, con peinado gratis. Fotografía y Bellezas, Santa Fe 3722. v13

AVISOS PARA SEÑORAS Y SEÑORITAS

A RETRATARSE A C. PELLEGRINI 281 es la casa que conviene más porque trabaja bien y barato, da peinado gratis regala un retrato grande con marco en la docena de retratos finos de 12 á 16, etc., postales finas $ 3 $ 4 doc, vistas á domicilio. v28a

A PRECIOS INCREIBLES, MEDIAS para señora, hombre y niños, en seda, algodón é hilo, blancas, negras y todos los colores, blusas, ropa blanca para señoras, batones, colchas, ropa de cama, delantales y vestidos para niños, puntillas, cubrecorsés de punto y Jenserie, tocallas, guantes é infinidad de artículos de verano. Antes de hacer sus compras deben visitar Au Printemps, Esmeralda esq. Lavalle.

A LAS SEÑORAS Y SEÑORITAS — El Instituto Mandrini, avisa á las señoras y señoritas que quieran prepararse para obtener título de profesoras de labores de corte y confección, que los exámenes tendrán lugar en Diciembre. Al mismo tiempo tendrá lugar entre las alumnas que desde ahora concurran un gran concurso de vestidos, labores, pinturas, dibujo, música, etc., en el cual se otorgarán diplomas y premios de honor. Pidan programa; se manda gratis; se admiten internas, medio internas y externas, Santa Fe 1938. v8

A CUDA TODO EL MUNDO!! A LA MAS importante liquidación de tienda, procedente del gran remate judicial de la aduana. Hermosos géneros 0.10 doble ancho, ocasión. 0.20 fulares finos 0.45 dekin seda 0.70, merselina liberty 0.55 tornasol seda 0.95, trué camero, hilo, 1.30; nansuk francés 2.95 pieza, corsés largos, 4 ligas, 2.35; camisas madapolán 0.75, corpiños broderie 0.95, vivos finos 0.95, de moaré 1.50, de pura seda 4.95, blusas prácticas 0.95, de riquísimo encaje 1.70, polleras moda 1.80, batones elegantes 1.95, uniformes mucamas 3.60, id. lana entre 7.50, de rico broder 9.90, lo más chic 14.50 y muchas ocasiones verdaderas á mitad de precio, regalos útiles á todas compradoras. No confundir. A la Casa Rosada, Salta Fe 2363. (Atendemos campaña. Pidan prospectos). v11

ATENCION! LOS ZURCIDOS MAS INVIsibles se hacen en Corrientes 1669 y Malabia 2134, surcidora premiada. v9

CONFECCIONAN TRAJEN FANTASIA, taller, trabajan en fino, arreglan sombreros, Lavalle 1761.

CORTADORA COMPETENTE, CONFECciona, hilvana y prueba, vestidos de señora y niña, Sarmiento 1221, 3o. piso. v13

CINTA "DUACASTELLA", ESTIRPA vello y bulbos, garantido, servicio por profesoras á domicilio, folletos gratis, depósito y avisos I. Muro, Belgrano 1135. v12

DANSE LECCIONES DE peinado Y POSTIzos, Sulpacha 885.

DEPILACION ELECTRICA, ¡SIN DOlor! con masaje, por la especialista E. Torres de Manen, French 2392, casi esquina Larrea, de 1 á 5. v10

ESPECIFICO PAIZ PARA HACER CRÉcer las cejas y hermosearlas, $ 2.50, pedido á L. Dolbeau, Sarandí 1355, Bs. As. v9

GRAN TIENDA "A LA CIUDAD DE PAris", Santa Fe 2312, frente á la calle Azcuénaga, U. T. 1723, Juncal. Señoras y señoritas: ¿Quieren vestir trajes elegantes y confeccionados en buenas telas, y á la cuarta parte de su valor? Los conseguirán en la primera y única casa de confección del barrio Norte, Santa Fe 2312: trajes brin puro hilo 9.90, id de género diagonal gran fantasía 18.90, id casimir gris con gasón bellota 24.95, id el mismo modelo en sarga azul pura lana color gris, azul y negro 29.75, id de sarga rayada, pura lana, últimos modelos ocasión, hoy 13.90, id étamina negros forro sedaseda, hoy 24.95, tapados inglesas 140 centímetros de largo con grandes cuellos hoy 9.90, id de étamina 34.90, trajes fantasía gran reclame á 13.50, id de género guarda última moda 24.90, id pekín de seda tornasol 41.90, vivos seda negro 9.25; id hilo y seda color y negros 5.50, id moaré hilo 8.30, id percal 0.85, polleras casimir gris, azul y negro 6.50, id lanas 4.50, trajes uniforme negros á 8.50, y 9.50; delantales enteriços percal á 1.85, blusas blancas con embutidos 0.75, id color 0.95, id ponge negros 2.50, surtido completo en trajes para niña, fantasía y sastre; colosal liquidación de batones, blusas, polleras, trajes finos y ropa blanca, batistas y percales franceses 0.20 metro, pekín hilo y seda negro á 0.75 el metro. Pedimos á nuestra numerosa clientela y á toda persona que lea este aviso, no deje de visitar nuestra casa en estos días de grandes ocasiones. Atendemos pedidos de la campaña contra reembolso. A la Ciudad de Paris, Santa Fe 2312.

LAS madrileñas CASA DE PEINADOS Y postizos, Se trabaja el cabello caído. Envío á provincias, San Juan 3189. v9

LUTOS, PRECIOS MODICOS, SURTIDO completo para verano, tapados, polleras, blusas, chales japoneses 5 y 10 puntas, sombreros, tules, velos, aros, cadenas bto. Pídase el catálogo y todo lo necesario para luto "Al Crespón", C. Pellegrini 520. v10

MODISTA SE OFRECE ESTILO FANtasía y fantasía, en su casa, Moreno 1819.

MANIQUIES "LA FRANCE" ULTIMOS modelos, fábrica Independencia 3226. v18

MODISTA SE OFRECE PARA CASA DE familia distinguida, por mes, Montevideo 1019, dep. 22. v9

MODISTA DE VESTIDOS, PARA CASA particular, se ofrece por carta á A. Gonzalez, México 1039.

MODISTA SE OFRECE PARA CASA PARticular, 3 días por semana, personalmente Charcas 1424.

MANIQUIES, GRAN FABRICA LA PERfección, los mejores modelos, casa única en medida para señoras, Callao 131. v17

MODISTA SE OFRECE PARA CASA DE familia, corte y confección cualquier trabajo, tanto en vestidos pantre como en fantasía, tratar Entre Ríos 662. v9

MODISTA MUY COMPETENTE SE ofrece para casa de familia, trabaja vestir pantre, fantasía, no importa salir afuera, Corrientes 882.

NOTABLE INVENTO EGIPCIO!!! SEñoras, Señoritas! Conserven su hermosura! Hágase de una hermosa cabellera, cejas y pestañas, usen el "Especifico Damas" y en 20 días notan su crecimiento, en dos meses crece el cabello 10 centímetros. La caspa la destruye por completo, aplicaciones y ventas atendidas por la señora Sara M. de Damus, Montevideo 761, segundo piso, de 4 á 5 p. m. Se vende garantizado su eficacia. v9

PEINADORA SE OFRECE 50 CTS., trabaja solo caído, Treinta y Tres 868.

PLUMAS ANUDO Y TIñO; SE REPORman sombreros, Junín 327. v10

PEINADORA Y POSTICERA, ONDULAción Marcel, toma abonados. Rosas 617. v15

PLEGADOS, PLEGADOR DE TODAS CLAses, única casa que hace la verdadera pollera chato, Charcas 1185 v14

PEINADORA madrileña EN SU SALON $ 3, enseña peinar, manda domicilio, Rincón 181. v12

PLUMAS Y BOAS, tiñen, RIZAN, arreglan, limpian, anudan, fábrica, Tacuarí 846. v12

PLUMAS VIEJAS Y DESCOLORIDAS arreglan y ponen colores, moda nueva, fábrica Tacuarí 1031. v12

PIANOS AFINA Y COMPONE H. Cra co, Corrientes 4351, trabajo perfecto, garantido, facilidad de pago. v10

PLEGADOS DE TODAS CLASES, RETI bí las máquinas más modernas para las polleras, chato, alta novedad, Charcas 1185. v13

PEINADORA POSTICERA, SE HACEN postizos de toda clase con cabello caído, jopos, trenzas y rodetes, cruzados $ 3, cadejos $ 2, se peina á domicilio $ 2, Perú 661. v11

POSTIZOS, CASA MIR, JOPOS A $ 5, trenzas y torsadas desde 4.50, rodetes de trenzas y torsadas á 9 y 6 $, de 14 bucles á $ de 20 á 7 y de 25 á 9; ricquillos 0.40. Con pelo caído hace jopos, trenzas y rodetes de todas clases, hechura 2 $, torsadas 7, etc., B. Mitre 4142 y Montevideo 2o0. v8

SOMBREROS PARA VESTIR ACABA DE recibir "La Saison", Maipú 948. v10

Señoras! PANAMAS LEGITIMOS, DE varias formas se venden, Maipú 948. v10

Señoras, PIANOS AFINA Y COMPONE Ferrés, Piedras 1141, trabajo garantido, facilidad de pago. v20Nov.

Señoras: SOMBREROS Y TOCAS adornados $ 7.50, formas á 3 y 4.50 $, lo de frigoyen 410. v9

Señoras EL TRAJE TAILLEUR, ORDEnado al sastre, Andes 390 y Corrientes, alton. v15

Señoras: SI QUIEREN AFINAR SUS pianos con perfección, á poco costo, llamen á B. M., Cerrito 56. v14

Señorita FRANCESA, MODISTA, SE ofrece, con casa, para casa de familia distinguida ó bien para acompañar á señoras, ciudad ó campo, M. R., Las Heras 3097.

SEÑORAS! POSTIZOS! GRAN SURTIDO á mitad de precio, encontrarán en Casa Alsagaroda. De pelo caído se hacen postizos, hechura 3 pesos, Suipacha 324. v9

SE OFRECE señorita española, BUENA modista de vestidos para familias distinguidas, por carta ó personalmente, R. M. Rodrigues Peña 1370. v10

Señoras: HERMOSISIMAS JOYAS á precios sin competencia, á pagar por mensualidades, vende casa importadora, La Comercial, Av. de Mayo 1034, U. T. 1315, Libertad.

Señoras y señoritas: APROVECHEN A comprar sombreros adornados desde 6 á 10 pesos, y formas de 3 á 6, todos colores. La Bohemia, Maison Rivet, Bernardo de Irigoyen 456. 9o

Señoras, señoritas: ATENCION, LIQUIDAción de sombreros adornados desde $ 4.50, formas, plumas, flores, fantasías, vestidos. A cualquier precio de liquidación, calle Charcas 1620. v11

AVISOS PARA SEÑORAS Y SEÑORITAS

SE OFRECE JOVEN COMO MODISTA Y quehacerse para casa de familia sería, Anchorena 1258.

Señoras! EL GRAN BAZAR LONDRES de ha recibido de París un gran surtido de objetos de arte para regalos y para casamientos. Bronces, platinas, marfiles, columnas, grandes estuches de juegos de cubiertos, lavatorios, juegos de Champagne y para helados y centros de mesa de platina, objetos con estuche desde 10 $ hasta 500. La casa que vende más barato. B de Irigoyen 902, esquina Estados Unidos, frente á la plaza de la Concepción. v9

VENTA DE MOLDES Y FIGURINES, Avenida de Mayo 1114.

VESTIDOS MODELOS VENDO BARATOS de 3 á 10, Corrientes 1179, 2o. piso.

VESTIDOS DE PARIS, ACABAMOS DE recibir los modelos para verano. Piedras 634. v9

VENDENSE FIGURINES Y MOLDES "La Femme Chic", Alsina, se mudó Esmeralda 948. v18

OFICIOS Y EMPRESAS UTILES PARA LAS FAMILIAS

Albañil CONSTRUCTOR, PRECIOS MOdicos, Bogotá 1979, Mariano Castelli.

Albañilería EN GENERAL, TRABAJO Y refacciones, barato, Fidel Cabrera 4280.

Albañilería, PINTURA, EMPAPELADO, blanqueo, barato, Teófilo M., Carranza 2187. v9

Albañil CONSTRUCTOR, HACE CASAS, refacciones, veredas, blanqueos y pinturas, Feña 1049. v9

DESECHOS, COMPONE ABANICOS, mueblecitos, porcelanas, bronces, mármoles, etc., Talcahuano 211. v9a

Albañiles VARIOS, PARA TODO TRAbajo, por día ó por un tanto, se ofrecen, Constitución 3542, E. P.

FAMILIAS LUSTRO MUY BARATO pianos, muebles y cueros, Sadi Carnot 60, Ortiz.

PINTAR, EMPAPELAR, RECUADROS á mitad de precio, López y Cía., Belgrano 1285. v11

Albañilería EN GENERAL, CONSTRUCción y refacciones barato, Pérez, Pozos 714. v10

Albañil BLANQUEADOR SE OFRECE para hacer cualquier trabajo y changas, A. S., Zuviría 653.

Albañilería, BLANQUEOS Y PINTURA á precios económicos, Alsina 1503 U. T. 3133, Libertad. v9

Albañiles SE OFRECEN PARA TODA clase de trabajo de albañilería y pintura, Ijes, Fernández, Cazeros 1601, U. T. 3133, Libertad. v9

Albañil CASITAS Y REFACCIONES en conjunto y por metro, planos y presupuestos gratis, Perú6o, Espinosa 1170.

Albañil CONTRATISTA SE OFRECE, hace casas sistema moderno, especialidad en azoteas, proyectos y planos, Av. Alvear 108, T. Plaza. v16

Albañil COMPETENTE PARA CUALquier trabajo del ramo, con ayudante se ofrece para ciudad ó campaña, Rincón 158.

Albañil COMPETENTE TOMA POR UN tanto toda clase de remiendos, blanqueo y colocación de azulejos y mosaico, para la ciudad ó campo, informes, San Luis 3146. v9

A LAS FAMILIAS, MANDEN SUS ROPAS á la Tintorería París y quedarán clientes. Cerrito 560, sucursales Corrientes 3585, La Plata, Diagonal 82 núm. 1030, Quilmes, Gral. Mitre 625. Teléfonos. Se va á domicilio. v11

BLANQUEOS IMPERMEABLES PARA techos y patios sistema A. Bottinelli, pintura y empapelado, á precio módico Cerrito 625. v14

CONTURERA SE OFRECE PARA CAsa de familia, Santiago del Estero 149.

CAMISAS, CUELLOS Y puños A MEDIda, precios módicos, se hacen composturas va á domicilio, Chile 1750, Pujol. v10

EMPRESA DE ADORNOS PARA fiestas, teatros y casamientos, sillas de alquiler, consulten precios, Rivadavia 2137, U. T. 556, Libertad, Coop. Telef 227 Central, se atiende á domicilio, Sacco Calú y Cía. v30

FABRICA DE TOLDOS Y LONERIA, empresa de adornos, se hace todo trabajo en casa particular, Belgrano 2593. v15

LUSTRO COMPONGO MUEBLES BARAto dejo como nuevo, Cangallo 1501, F. G

LUSTRO Y COMPONGO MUEBLES, PIAnos, etc., á domicilio, Venezuela 4151, v1d.

LIMPIA CASAS, ENCERA PISOS, LEvanta alfombras, recomendado, vasco, B. Mitre 1786. v11

LUSTRO MUEBLES Y PIANOS A DOmicilio trabajo esmerado y módico, Av. Montevideo 222. v11

LUSTRAMOS Y COMPONEMOS MUEbles á domicilio y hacemos todo trabajo de tapicería, Andes 1485. v18a

LUSTRO Y COMPONGO MUEBLES Y pianos á domicilio sumamente barato, Freda, Andes 30.

LUSTRO SUMAMENTE BARATO A DOmicilio, muebles, cueros; encero pisos, Bolí, San Carlos 3420. v13

LUSTRO Y ENCERO PISOS Y PARQUETS limpieza de casas en general, precios baratísimos, Paraguay 3246, U. T. 4206. v12

LUSTRAMOS, COMPONEMOS Y EMBAlamos muebles de toda clase, Santa Fe 1871, Coop. T. 109, Norte. v5d

PINTOR EMPAPELADOR SE OFRECE, Vlamonte 2138. v9

PINTURAS, BLANQUEOS Y EMPAPELAdos, G. Laurencena, Belgrano 329. v9

PINTO, EMPAPELO Y BLANQUEO, A precio módico, Sanz, Alsina 1513. v9

PINTO, EMPAPELO, BLANQUEO á mitad precio, Dmé. Mitre 1996, U. T. 4699, Libertad. v13

PINTURA, BLANQUEO, TRABAJO ALbañil, empapelado, cualquier precio, Inclán 502. v11

PINTO, EMPAPELADO Y BLANQUEO á precios módicos, S. Gimánez, San José 716. v27

PINTOR, RECUADRADOR, BLANQUEA frentes y patios, piden presupuesto; trabajo garantido, Vlamonte 834. v12n

PINTOR EMPAPELADOR Y BLANQUEAdor y albañilería, piden precio, Cochabamba 2639, Zeballos. v11

PINTOR EMPAPELADOR, PINTO Y blanqueo, á precio módico, Tacuarí 1238. v13

PINTOR Y EMPAPELADOR, PINTO Y blanquea, á precio módico, Montevideo 885. v9

PINTOR DECORADOR Y EMPAPELAdor se ofrece, á precios reducidos, Corrientes 830. v9

PINTOR DECORADOR, EMPAPELADOR, mitad precio, I. Adler, Santa Fe 1883, U. T. 4371, Juncal. v16

PINTOR COMPETENTE, OFRECE SUS servicios por un tanto, posee herramientas, Demetrio Braile, Independencia 1654. v10

PINTURA Y EMPAPELADO en general, se hacen á cualquier precio y por un tanto, Dmé. Mitre 4165, B. Blanquet. v10n

PINTOR EMPAPELADOR, albañil, SE ofrece, con trabajo garantido y precios muy económicos, J. Paré, Estados Unidos 854. v12

PINTORES ADORNISTAS SE ENCARgan de todo trabajo perteneciente al ramo en la ciudad y campaña, Rubios y Saraiba, General Hornos 1656. v12n.

PINTO, REFACCIONO, BLANQUEO Y empapelo á mitad de precio, ciudad ó campo, pedir presupuestos, Juan Pintos, Junín 1447, dto. 3. v10

EMPAPELO, EMPAPELO, PINTO, blanqueo barato, Chile 2425 y Rioja 514. v10

SE OFRECEN OFICIAL Y MEDIO OFIcial albañiles para todo trabajo, Ombú 655, Miguel Induzzi. v9

TAPICERO, CASAS PARTICULARES, ofrécese á precios baratísimos, Leopoldo, San Carlos 3420. v17

TAPICERO OFRECE RENOVAR MUEbles, cortinados, cubre sofás, alfombras, toldos, Tucumán 2866. v10

VIUDA JOVEN SE OFRECE PARA COcinera en casa de familia distinguida, Victoria 3316.

VENTA DE CASAS, TERRENOS Y CAMPOS

ARENALES 1500 Y PICO, FRENTE A la plaza, vendemos.—Arturo Barros y Cía., San Martín 50. v9

AV. S. MARTIN, AL LADO NUM. 1525, vendo 10 o 20x38.50 va., Córdoba 3058. v10

AGRONOMIA, 2 LOTES 10x30 TRANSfiero por su costo, urgente, Pringles 319.

APAGAR EN MENSUALIDADES VENdo casa por Palermo, Balcarce 188, Luna.

A 5 C. DE PLAZA FLORES, VENDO 2 casitas chicheo, mitad á 2 ó 3 años de plazo, Merlo 2701. v10

AV. SAN MARTIN AL LADO, VENDO, 4 ambientes, 5 habitaciones, preparado para altos, entrada coches, comodidades y lujo, Monte Egmont 1167.

A 1 CUADRA DE BOYACA Y GAONA, Franklin y Andrés Lamas 980 vendo, casita, 3 piezas, 11.500 $, facilidades, propietario.

AV. AMERICA Y CHIVILCOY, ESQUIna y lote lindero remataremos en 80 meses el domingo 10 á las 3. Pidan planos, Bucigalupi y Rúa.

A LARGO PLAZO VENDO FLAMANTE casa nueva, de lujo, Condo 965, adoquinado, luz eléctrica, jardín, 3 dormitorios, comedor, pieza, cuarto baño, cocina, demás comodidades, se liquida á cualquier precio. Venta fracasa. Verla mañana de 2 á 5, Gibaja, San Martín 486. v9

AL 40 $ AL MES EN 100 METROS CONstruyo en terreno del solicitante, casa de 3 piezas, bodega, servicio, veredas, cercos, frente de calle, etc., Juárez 1250, de 1 á 7. v10

AL NORTE — PRECIOSA ESQUINA PAra edificar un hotelito, Olleros y 3 de Febrero. Mide 12.16 varas por 17 á plazos; tratar Carlos F. Crecio, Rivadavia 833, de 2 á 6. v9

AL NORTE, A 6 AÑOS DE PLAZO SE venden dos lotes, Colegiales entre Cabildo y General Paz, miden 10 varas por 33. Con muy poco desembolso al contado; no compra un lote; tratar Carlos F. Crecio, Rivadavia 833, de 2 á 6. v9

AVENIDA DIAZ VELEZ ENTRE JAKcón y Rawson, en lo más central de Almagro. Se venden 10 varas de frente por 40 de fondo; en uno ó en tres lotes, de 10 varas por 40; tratar Carlos F. Crecio, Rivadavia 833, de 2 á 6. v9

AL NORTE — SE VENDEN DOS LOTES, Esteco entre General Paz y Amohibar; 10 varas por 38, entre edificios modernos. Cercado, con adoquinado y vereda de piedra todo pago; tratar Carlos F. Crecio, Rivadavia 833, de 2 á 6. v9

MENSUALIDADES SIN ANTICIPOS, se construyen casas y facilitamos el dinero á los que tengan constructores ó quieran hacer por cuenta propia, en la capital y provincia; Pistranera y Cía., á cargo del Sr. J. L. Asconapé, B. Mitre 463, de 1 á 5. v10

AVENIDA COLEGIALES, ENTRE CRAmer y Conesa; precioso lote entre edificios modernos, 10 varas por 25.50; á 78 metros de la estación Colegiales. Con adoquinado y vereda de piedra todo pago. Para edificar para renta, es un gran negocio; tratar Carlos F. Crecio, Rivadavia 833, de 2 á 6. v9

AL NORTE Y EN UN PRECIOSO barrio de familias y de palacios, en Belgrano. Se vende un terreno de 10 varas por 50; 3 de Febrero entre Zabala y Aguirre, con adoquinado pago, á plazos; tratar Carlos F. Crecio, Rivadavia 833, de 2 á 6.

CASA VENDO BARATA, PLAZOS, BUEno, habitada, verla y tratar Yatay 66.

CASA SE VENDE, DORADA 454, 4 PIEzas grandes y una chica. v10

CASA NUEVA SE VENDE POR MENsualidades, calle Terrada 866, Flores. Tratar en la misma. v11

CASITA EN LANUS, CERCA LA ESTAción, y un lote terreno, vendo por muchos de su valor, facilidades, Venezuela 710.

CAMPOS EN E. RIOS DE 4000 Y 2000 hectáreas, vendemos Arturo Barros y Cía, San Martín 50. v10

CHACRA EN GRAL. ACHA DE 100 hectáreas en 15 $ fcil, vendemos, Arturo Barros y Cía, San Martín 50. v10

CASA EN EL CABALLITO, VENDO EN $ 24.000, 1/2 cuadra del tranvía, adoquinado pago, tratar Maipú 234, R. Brava.

CASA GUAYANA Y RIVERA, VENDEMOS por 29.000 $, con facilidades de pago, Arturo Barros y Cía, San Martín 50. v10

CASA LE RENTA JUNIN ENTRE Cangallo y Sarmiento, vendemos por $ 180.000 Arturo Barros y Cía, San Martín 50.

CASA CHICHE VENDO, SALA, COMEdor y 2 piezas, 10x34 va., al contado, 12.000 $, resto plazos, Treinta y Tres 514.

CASAS Y TERRENOS en Colonia R. O. vendemos, Activo, Zabala 1472, Montevideo. v10

CASA 24 DE NOVIEMBRE Y BELGRAno, sala, 3 piezas, comodidades, vende barata, Rosa 6 de Cabrera, Victoria 351.

CASA PAVON ALTURA JUJUY, LLAVES en mano, sala y 4 habitaciones, vendo 23.500 $, C. G. Semería, Jujuy 1322.

CAMPITO DE 185 HECTAREAS VENdemos en S. Vicente.—Arturo Barros y Cía., San Martín 50. v9

CASA BAJA MODERNA VENDEMOS EN la calle Salta altura 1100.—Arturo Barros y Cía., San Martín 50. v9

HOY VENDE PARTICULARMENTE CAsa á mensualidades, M. P. Sandberg, Azul 61, Flores. v10

HOY VENDE PARTICULARMENTE CAsas á mensualidades, M. P. Sandberg, Azul 61, Flores. v10

HOY VENDE PARTICULARMENTE CAsa á mensualidades, M. P. Sandberg, Azul 61, Flores. v10

HOY PIDAN CATALOGO DE VENTA DE casas á mensualidades, á Máximo P. Sandberg, Azul 61, Flores. v10

HERMOSA CASA DE NEGOCIO, VENdo, Cabildo 2081, $ 45.000, muy plazos, desocupada. v10

HERMOSA CASA EN FLORES, CON 8 habitaciones y demás dependencias, se vende, calle Argerich altura del 700, razón Ayacucho 336, de 1 á 4.

INTERESANTE EN MAR DEL PLATA, transfiero lotes sobre bulevares de 1.80 mensual, Uruguay 610.

LIMA ENTRE SAN JUAN Y COCHABAMba, edificio viejo que da renta, 9 por 40 varas más ó menos, á $ 150 la vara, facilidades, Rivadavia 714, escritorio 11.

LANUS, 10 A 20.000 VARAS CERCA DEL eléctrico, véndenos baratas como para especular, Pilar Roy 2349, U. T. 1341, Palermo. v13

LA PLATA VENDEMOS 300.000 METROS cuadrados con frente al río Santiago, muy barato y con facilidades de pago; Arturo Barros y Cía., San Martín 50. v10

LUJOSO PETIT-HOTEL CENTRO DE Flores, Bogotá 2349, entre Bud América y Bolivia, á 2 y 1/2 cuadras de Rivadavia, á 1 y 1/2 de la plaza y de la estación F. C. O., es decir á 10 minutos de la plaza Mayo con el subterráneo, se vende. Planta baja: hall, sala, comedor, despensa, cocina, depósito de alfombras, patio independiente con dos habitaciones, espléndido jardín inglés. Planta alta: escalera de cedro, vestíbulo, 4 habitaciones, baño completo con bañadera, espejo, etc. Tirantería de acero, techos azotea, pintura Ripolin, papeles finos, carpintería de primera, parquets musicales, gas, agua corriente y eléctrica, etc. Con cédulas. Visitar y tratar de 3 á 6. v10

MAR DEL PLATA, ALQUILARE "VILLA Mariana" de la calle Corrientes esq. Bolívar, casa de primer orden, con vestíbulo, sala, comedor, antecomedor, toilettes, cocina despensa, tres piezas de servicio; en los altos seis dormitorios, dos cuartos de baño, luz eléctrica, muebles y demás comodidades. Informes Arturo Barros y Cía., San Martín 50. v9

CAMPOS DE 100 HECTAREAS A 1000 hectáreas vendemos en la Pampa Central, sección 2da. Arturo Barros y Cía, San Martín 50. v12

CIENTO TRECE MANZANAS EN BAHIA Blanca remataremos con base de $ 10 el m. en 100 meses; esta noche á las 8 p. m. en nuestro salón Pueyrredón 873, T. A. Vinelli y Cía.

CENTRAL EN BARRACAS AL NORTE, en un barrio comercial, Vieytes 1172, entre Australia y Alvarado. Se vende un terreno de 12 varas por 44, en uno ó en dos lotes; tratar Carlos F. Crecio, Rivadavia 833, de 2 á 6. v9

CASA PUJOL 1186, Y 75, A POCOS METros de la Av. Casona, por orden judicial la remat

COMPRA Y VENTA DE NEGOCIOS

ALMACEN VENDO, PICHINCHA, POCO capital, Rondo 1988, de 11 á 3 p. m.

ALMACENES VENDO DOS BUENOS, poco capital, Rondo 1988, de 11 á 2 p. m.

ALMACEN ESQUINA $ 2.000, OTRO 1000 vendo Parana 508, Alfonsin.

ALMACEN DE 4 á 5.000 $, CERCA BELgrano y Boedo, vendo, Piedras 819.

ALMACENCITO Y BEBIDAS VENDO $ 1.500 á balance, diario 50 $, Garay 2302.

ALMACEN BUENO UNICO VENDE BAlancear J. R. Campos, Bolivar 1427. v11

ANTES DE VENDER SU NEGOCIO consulte, Sáenz Peña 230, Bustamante. v12

ALMACENES DE 2.000, 3.000, 4.000 5.000, 6.000, 8.000, 15.000 $ vendo, Viamonte 1546.

ALMACEN VENDO, UNICO; VER AL balanceador público J. Solari, Moreno 2200. v8n

AGENCIA DE COLOCACIONES ACREditada, se vende por ausentarse á Europa, Entre Rios 128. v10

DIBUJANTE Ó CONSTRUCTOR CEdo en buenas condiciones, oficina técnica, Avellaneda 3942. v9

ALMACEN 5.000 $, DIARIO 140, ARMAzón casa, otro 3.500, al Sud, Belgrano 2102.

ALMACENES, BARS, RESTAURANTS, hoteles, buenos, pídanos á Plaza, Tucumán 877.

DIBUJANTES Ó CONSTRUCTOR CEdo en buenas condiciones, oficina técnica, Avellaneda 3942.

ALMACEN UNICO ESQ., DIARIO 60 $, 2 piezas, vendo en 2.000 $, Rivadavia 3345.

ALMACEN EN PALERMO, 3.000 $, otros de 4.000 á 5.000 $, inst. casa, Piedras 818.

ALMACEN EN FLORES, 3.000 $, OTROS de 4, 5 á 8.000 $, inst. casa, vendo; Piedras 818.

ALMACENES en AVELLANEDA, Boca Y Barracas, de 3.000 á 8.000 $, vendo, Piedras 818.

ALMACEN DE 8.000 $, CERCA RIVADAvia y Andes, gran ocasión, vendo, Piedras 818.

ALMACEN POR SAN MARTIN, CENtral, 6.000 $, inst. casa, único, vendo, Piedras 818.

ALMACEN DE 9 Á 10.000 $, CERCA BELgrano y Matheu, gran negocio, vendo, Piedras 818.

ALMACEN VENDO, DIARIO 100 $, capital 8.000 $, Viamonte 1135, escritorio 23.

ALMACENES BUENOS, TODO CAPITAL y radio, de 1.000, 2 á 40.000, Pozos 1402.

ALMACEN ESQUINA 3 PIEZAS, 2 Vidrieras metálicas, diario 40, vendo 1.500, Moreno 1753.

ALMACENCITO DE COMESTIBLES central, diario 40 $, vendo 800 $, Alsina 1964.

ALMACEN 6000 $, cerca PUEYRREDON y Santa Fe, inst. casa, vendo, Piedras 818.

ALMACENCITO BEBIDAS, CENTRAL, vendo 1.200 $, diario 60 $, alq. regular, de Lavalle 2042.

ALMACEN CENTRAL, AL NORTE, VENdo, 4.000 $, negocio positivo, Lavalle 2042.

ALMACEN POR RIVADAVIA, UNICO, contrato 4 años, diario 200 $, casi todo en bebidas, vendo, ocasión, Victoria 1970, Pascual.

ALMACENCITO VENDO 1.500 $, ALQUIler 20 $, 2 piezas, contrato 3 años, diario 50 $, á prueba, por enfermedad, Victoria 1970, Pascual.

ALMACEN POR SAN JUAN CENTRAL, vendo, capital 3.000 $, alquiler 120 $, 2 piezas, contrato 3 años, mensual 3.000 $, Victoria 1970, Pascual.

ALMACEN ESQUINA, UNICO, ARMAZOnes casa, gran despacho bebidas, espléndida ocasión, vendo 3.500 $, barrio inmejorable, Alsina 1618.

ALMACEN VENDO UNICO ESQUINA por ausentarme, alquiler muy barato, con cancha de bochas, grandes comodidades, Thames 706. v11

ALMACEN SE VENDE INSTALACION y mostrador estaño, casa contrata 3 años, alquiler 110, tratar en el mismo, Bompland y Loyola, Chacarita. v10

ALMACEN VENDO, BUEN NEGOCIO, central, sin pretensiones, comodidad familia, contrato, más informes, M. Costas, Libertad 148.

ALMACEN UNICO, EN ESTACION CERcana, 12.000 $, mensual 6000 $, grandes comodidades, largo contrato, se da á prueba, datos Ardali, Bolivar 154.

ANTIGUO Y ACREDITADO HOTEL Y restaurant genovés, B. Mitre 1085, se vende; por datos á Francisco Bianchi, Lima 67.

ALMACEN VENDO POR NO PODERLO atender, poco capital, buenas comodidades, Malabia 600, esq. Padilla 195, á 2 cuadras de Triunvirato, altura 600. v11

ALMACEN, ESQUINA CENTRAL, POCO alquiler y poco capital, comodidades, para familia, se vende con contrato, Humberto 1742.

ALMACEN VENDO POSICION IMPORtante, instalaciones modernas de 4 casi nuevas, alquiler barato, vendo, Viamonte 2101.

COMPRAR... VENDER... BALANcear.... ó rematar sus negocios en 48 horas, acudan con brevedad á La Argentina, Alsina 1984, datos gratis.—Ricardo Galeano.

A... NICOLAS MANZO, BALANCEADOR y rematador público, Uruguay 375, U. T. 4612, Libertad, deben acudir todos los comerciantes para vender, rematar ó balancear sus negocios. v9

ALMACEN CHICHE VENDO, POR TEner otro asunto, buen paraje, comodidad, alquiler barato, con contrata, capital de 5 á 6000 $; tratar con su propietario, dueño Garay 2532. v9

ALMACEN Y CAFE CON BILLARES EN la calle Necochea 755 (Boca), vendo con gran descuento ó lo remataré el martes 13. Verlo es realmente comprarlo. Tratar con el martillero, San José 1193. v11

ALMACEN, GARANTE 7.000 $ MENSUAles, mayoría bebidas, situado en esquina donde combinan 4 líneas de tranvías; está solo en una de los mejores parajes de la capital. En casa que atenderíendola bien, puede vender 12.000 $, armazones de la casa. Para verlo y tratar, balanceador Zorrilla, Cerrito 787.

ALERTA, COMERCIANTES! PARA cualquiera necesiten rematar vuestros negocios consultar antes de hacerlo al más antiguo balanceador y rematador público Nicolás Manzo, oficina Uruguay 375, U. T. 4612, Libertad. En esta oficina se garantiza un resultado satisfactorio, no se cobra comisión y se paga el importe del remate adelantado. No olviden y no confundan, Uruguay 375.—Nicolás Manzo. v9

BAR, LUNCH y 2 BILLARES ESQUINA, comodidad, vendo 4.000 $, Alsina 1984.

BAR Y BILLARES SE VENDE, DARAN razón en La Mutua de Hoteles, Libertad 162, con facilidades de pago. v9

BAR CINEMATOGRAFO COMPLETO se vende ó se alquila en Hatfield una cuadra estación. v9

BAR... BAR... Y PELUQUERIA REmata M. del Castillo y Pozo, mañana detalles.

BAR POR 25 DE MAYO ENTRE BANcos 8.000 $, vendo, venta 4 años, otro por Tacuari y Avenida, muy buenos, balanceador Campos, Bolivar 1427.

BIOGRAFO BUENO VENDO 7.000 $, alquiler barato, contrato largo, entrada mensual 3.000 $, por ausentarme, tratar Victoria 1970, Pascual.

BAR Y LUNCH MUY ACREDITADO Y en paraje inmejorable, se vende, condiciones ventajosas, facilidades pago, ocurrir Lavalle 1161, escritorios 7 y 9, balanceador Oliver. v9

BIOGRAFO Y BAR VENDO BARATO Á prueba, moderno, nuevo, sin llave, en bulevar, no atiendo cartas, trato con interesado, contrata largo, alquiler barato, tratar dueño San Juan 2012, de 12 m á 10 de la noche. v10

CAFE BILLARES VENDEMOS PARTIcular, San José 1357. v11

CIGARRERIA LOTERIA CENTRALISIma vendo 1.200 $, Alsina 1618.

CAFE CENTRAL VENDO EN 3.500, MUcho trabajo, poco alquiler, Moreno 803.

CAFE LUNCH, LO MEJOR DEL CENtro, vendo en 14.000, Moreno 803.

CONSULTE ANTES DE REMATAR SU negocio, Paraná 508, Alfonsin. v18

CIGARRERIA SE VENDE O SE ALquila, Balcarce 791.

CARNICERIA CENTRAL, CONTRATO largo, comodidad, vendo, Viamonte 2101.

CARBONERIA SE VENDE, BUSTAMANte 2355, con buen reparto. v9

CASA PENSION, REGIA, CENTRAL vendo baratísima, datos Paraná 918.

CIGARRERIA LIBRERIA Y SALON DE lustrar por 350 $, Estados Unidos 1477, v10

CIGARRERIA Y LIBRERIA SE VENDE, Carlos Calvo 1151, tratar en la misma. v11

CARBONERIA, SE VENDE, CON REparto carro y caballo, Caseros 3148. v11

CARNICERIA ESQUINA POR CALLAO, despacha 300 kg., vendo 3.500 $, Alsina 1618.

CIGARRERIA, AGENCIA LOTERIA, muy central, vendo á primera oferta, urgente, Corrientes 736.

CARNICERIA, REGIA ESQUINA VENDO 3 $ diario 180 kg., contrato, urgente, Lavalle 1041.

CAFE BILLARES POR 6 RIOS, VENDO Lavalle 1041, contrato, buen diario, Lavalle

CAFE DOS BILLARES, ESQUINA, ALmacen, 108 $, contrato, vendo 2.700 $, Chacabuco 718.

CIGARRERIA, FONDA, LA MEjor, gran ocasión, vendo 12.000 $, con 4 piezas, contrato, Viamonte 1546.

CIGARRERIA DE MUCHO trabajo, vendo por ausentarme, Lavalle 1041.

COMPRA Y VENTA DE NEGOCIOS

CAFE BILLARES CENTRALES DE 2.000, 3.500, 4.000, 6.000, 14.000 $ vendo, Viamonte 1536.

CIGARRERIA, LIBRERIA Y CASA DE habanos vendo, en cualquier precio, por ausentarme, Salta 178. v10

CAFE, BILLAR Y RESTAURANT, DOS piezas, central, diario 93, vendo 1400 $, Moreno 1753.

CAFE ESQUINA CENTRAL DIARIO 50 $, vendo 1.200 $, gran ocasión, Belgrano núm. 2788.

CIGARRERIA, LIBRERIA, JUGUETERIA y lotería, vendo urgente, Alsina número 1964.

CAFE BILLARES BUEN NEGOCIO, otro confitería central, otro poco capital, vendo Paraná 508.

CIGARRERIA Y LOTERIA CHICHE vendo 600 $, diario 50 $, 2 piezas, Garay núm. 2302.

CANTINA ACREDITADA SE VENDE, calle Alvarez 2004, esquina Paraguay 3948, con contrato, v9

CAFE BAR CON UN BILLAR, SE VENde, Bahía Blanca 1596, Los Talleres, F. C. S. lado Oeste. v13

CIGARRERIA, LIBRERIA, VENDO, frente mercado, por ausentarme, San Salvador 125. v9

CARPINTERIA VENDO, POCO CAPItal, Lezica 4402 á una cuadra de Rivadavia 4400. v9

CASA AMUEBLADA VENDO 4000 $, GAnancia libre mensual 1300 $, Paraguay 3627. v9

CONFITERIA FABRICA Y BILLAR vendo por enfermedad en 2.500 $, diario 25 á 30 $, contrata, datos, Malvinas 394.

CARROS, POR RETIRARSE UN SOCIO se vende la fábrica "La Universal", Triunvirato 2811. v9

CIGARRERIA 1.200 $, CENTRAL, BUEN diario, 2 piezas, varias 500 á 2.000 $, Belgrano 1302.

CAFE CENTRAL, CHICHE, 3.000 $ O LA mitad, buen diario, otro 5.000 $, Belgrano 1302.

CAFE, 2 BILLARES, POR BULEVAR, esquina, vendo, sin corredor, Chile número 1084.

COMPRO CIGARRERIA HASTA 500 $, central, comodidad para familia, por carta, Piedras 1745, R. R.

CASAS AMUEBLADAS, de 2.000, 3.000, 4.000 5.000, 6.000, 8.000, 10.000, 14.000, 18.000, 25.000 y 40.000 $, vendo, Viamonte 1536.

CIGARRERIA, LIBRERIA Y LOTERIA, vendo 550 $, muy central, Sáenz Peña 230.

CIGARRERIA Y SALON DE LUSTRAR, diario 30 $, alquiler 60, quemo en 300 $, Rivadavia 1945.

CIGARRERIA, LIBRERIA Y LOTERIA, se vende, hay comodidad para familia, alquiler barato, tratar con el dueño, Bdo. de Irigoyen 949.

CASA DE MODAS, BIEN SITUADA con clientela de 30 años se vende. Para más datos, casa Marty, Alsina 164, no se admiten corredores. v9

CASA DE PENSION, CENTRAL, ACREditada, 21 piezas, se vende ó alquila, con todos sus muebles, contrato 5 años, dirigirse Cerrito 393, entresuelo. v10

CASA DE PENSION 22 PIEZAS Y COmedor, reglamento amueblado, 1.000 $ servicio mensual, vendo por desavenencia ó la mitad por lo que den, Bolivar 635.

CAFE BUENO, VENDO Ó TOMO SOCIO por mucho trabajo, abierto día y noche, es una mina de oro, ocasión, Victoria 1970, Pascual.

CASA AMUEBLADA POR CORRIENTES y Callao, vendo 2.500 $, entrada mensual 2.000 $, otra con 30 piezas, tratar Victoria 1970, Pascual.

CAFE... 2 BILLARES, BUENA ESQUIna, vendo $ 2.500; recomiendo este negocio, que verlo es comprarlo, M. del Castillo y Pozo.

CIGARRERIA, LIBRERIA Y SALON SE vende por enfermedad, 1|2 cuadra mercado Abasto, comodidad para familia, poco capital, alquiler 80 $, tratar Laprida 648.

CASA AMUEBLADA DE LUJO SE VENde por desavenencia de socios, 15 habitaciones, Lavalle 1386, tratar de 10 á 12 y de 2 á 5 de la tarde. v11

COCHERIA CON 7 COCHES DE PLAZA, 4 de remise, 22 caballos y contrato del corralón por dos años se vende, tratar calle Constitución 1513, de 7 á 10 a. m. v11

CAFE DOS BILLARES, RICA ESQUINA por Corrientes, ocasión única, por grave urgencia, vendo tirado, 1.700 $, regias instalaciones, fácilito pago, Alsina 1618, Bisfles.

CAFE, RESTAURANT, BILLARES Y recreo vendo por inminente salida á Europa al lado hay gran cinematógrafo, barrio inmejorable, alquiles 190 $, contrata 4 años, 9 piezas para familia, Varela 772, Flores. v10

CARPINTERIA MECANICA SE VENDE con todas sus maquinarias conjunta ó separadamente, un motor Franco Tossi, 70 caballos, nuevo, una caldera 150 caballos, cepilladora, garlopa, sierras sin fin, tupi, etc., todo como nuevo, tratar Rivadavia 1236. v9

DESPACHO DE PAN VENDO, CABREra 5591. v10

DESPACHO DE PAN VENDO 450 $, dedica 8 $ hora, á prueba, Garay 2302.

DESPACHO DE PAN VENDO, 650 $, DIARIO 45 $, otros 800 y 900, Victoria 1690.

DESPACHO DE BEBIDAS VENDO, MEjico 2067.

DESPACHO DE PAN Y COMESTIBLES, se vende en 600 $, tratar en la misma casa, Arenales 1848. v11

DESPACHO DE PAN Y FACTURA VENdo, despacha 120 kg. diarios y mucha factura, es un chiche, Humberto I 432.

DESPACHO PAN REGIO, VENDO 530 $, diario 50 $, otro 1.000 $, Chacabuco núm. 1022.

EN PERGAMINO: SE VENDE O SE ALquila una fábrica de fideos, lista para trabajar, dirigirse á Angel Cúneo, Pergamino. v9

FONDA FRENTE ESTACION IMPORtante vendo, 2.200 $, única, Paraná 813.

FONDA POR RIVADAVIA ALTURA ONce, vendo 1700 $, Sáenz Peña 230.

FONDA ACREDITADA VENDO, DARAN razón Soler 938. v9

FONDA VENDO JUNTO A UNA FABRIca, en 1900 $, tratar Cochabamba 455.

FONDA REGIA ESQUINA, VENDO 2.000 pesos, 12 piezas, Chacabuco 1022.

FERRETERIA, PINTURERIA Y BAZAR se vende, Alvarez Thomas 499. v10

FONDA SE VENDE, BUEN PARAJE, Paseo Colón 731.

FONDA VENDO, RIVADAVIA 10686, frente Talleres F. C. O, contrata casa 5 años.

FONDA CENTRAL VENDO 2.500 $, 80 camas, contr., otra 900 $, Victoria 1690.

FONDA MUY CENTRAL LADO IMPORtante mercado, vendo 1.700, Moreno número 1753.

FONDA ALOJAMIENTO IMPORTANTE, otra poco capital, Vendo Paraná 608, Alfonsín.

FONDA Y RESTAURANT SE VENDE por desavenencia de socios, Rioja 520 al 524. v10

FOTOGRAFIA SE VENDE O SE ALQUIla, por no poderla atender, Uruguay 848.

FONDA ALOJAMIENTO, CONTRATA, $ 4.800, diario 120, otra 2.500 $, Belgrano 1802.

FONDA CENTRAL POR B. DE IRIGOyen, 4 piezas se vende, razón Moreno 1099. v9

FARMACIA EN PUEBLO CERCANO, diario 100 $, venden con facilidades, Rodríguez y Cía., La Legal, Salta 263.

FARMACIA VENDO EN CAPITAL DE provincia, escribir á Girosol, 274 Casilla correo. v11

FABRICA DE AGUAS GASEOSAS SE vende, poco capital, da buena ganancia, tratar San Roque 3264. v10

FARMACIAS COMPRAN, VENDER LEgalmente; hay que convenir: el Instituto Sanitario absorbe lo mejor, Viamonte 1135. v9

FABRICA CIGARROS VENDO 2.000 $, Ó tomo socio, con 1|3 utilidad, mensuas 800 $, puede trabajar, ocasión, Victoria 1970, Pascual. v10

FONDA VENDO Ó TOMO SOCIO FACIlidades pago, negocio positivo, puede trabajar más, bien atendido, Victoria 1970, Pascual.

FOTOGRAFIA ACREDITADA VENDO en ciudad importante de provincia de Buenos Aires, se da á prueba, informes L. Ozores y Cía., B. Mitre 1880. v10

FABRICA DE CIGARROS VENDO, 2.000 pesos, aju. 88, pueden trabajar 60 operarios, deja utilidad mensual 600 $, á prueba, tratar Victoria 1970, Pascual. v11

FARMACIA QUE DEJA UNA UTILIDAD de 1200 $ mensuales, vendo con 5000 $ al contado, resto á plazos, Rodríguez y Cía., La Legal, Salta 263.

FARMACIA EN PLENO BULEVARD, diario 120 $, la mayoría en menudeo y recetas, venden con facilidades, Rodrigues y Cía. La Legal, Salta 263.

HOJALATERIA, TALLER DE GAS Y aguas corrientes electricidad se vende, con contrata, Rioja 780. v9

IMPRENTA Y LIBRERIA AL LADO DE escuela, vendo por no poderla atender, tiene contrato, facilidades de pago, Belgrano 3759. v9

JARDIN SE VENDE EN LA CAPITAL, con tranvía al frente, buen contrato, único en la parroquia, por ausentarse definitivamente el dueño á Europa, tratar Chacabuco 75. v10

LECHERIAS VENDO 800, 1.000, 1.500 $, 2.500 á 15.000 $, Victoria 1690.

LECHERIA VENDO BUEN PARAJE, tiene contrata, Ocurrir Constitución 1492. v11

LECHERIA Y HELADERIA ESQUINA con dos vidrieras, alquiler regalado, contrata, se vende por desavenencia de socios, Valentín Gómez 3692. v12

LECHERIA SE VENDE, SITUADA EN 1 muy buen paraje, gran despacho en bebidas y venta al vaso, Av. Alvear y Bulnes, trato directo, sin corredores. v14

COMPRA Y VENTA DE NEGOCIOS

LECHERIA VENDO Á PRUEBA, BUENA ocasión, tratar Gaona esq. Cayena. v11

LECHERIA SE VENDE BARATA, á prueba, contrato 3 años, comodidad familia, Humahuaca 1051 esq. Pringles. v10

LECHERIA 500 $, CENTRAL, 2 TARR., 1 otras todo radio 600 á 5.000, Pozos 1102.

LECHERIA SOBRE ENTRE RIOS VENdo 2.800 $, diario 100 $, Chacabuco número 1022.

LECHERIA 8 TARROS CONTRATO tres años, en bulevar, mucho helado, vendo 1.500, Moreno 1752.

LECHERIA CENTRAL 10 TARROS, vendo por desgracia de familia, Belgrano núm. 2786.

LECHERIA Y HELADERIA CENTRAL, contrato, 7 tarros, vendo 900 $, Alsina 1961.

LECHERIA CENTRAL VENDO EN 800 $, otra 3.000 $, buen negocio, Venezuela 710.

LECHERIA, CAFE Y HELADOS, CALLE Bdo. delrigoyen, vendo 2.700 $, Bisfles, Lavalle 2042.

LIBRERIA, CIGARRERIA Y AGENCIA buen diario, alquiler barato, poco capital, se vende, Av. La Plata 902. v9

LECHERIA Y HELADERIA ESTILO Martona, vendo 900 $, 8 tarros, Sáenz Peña 230.

LECHERIA UN CHICHE, CENTRAL, espléndido negocio, vendo, 900 $, Paraná 913.

LECHERIA FRENTE A UNA ESTACION se vende, por asuntos de familia, es una pichincha, razón Soler 938. v10

LECHERIA EN ORDENANZA VENDO en 850 pesos con contrato, tratar en la misma, Directorio 3489, sin corredores. v10

LECHERIA EN ORDENANZA VENDO, 1.600 $, alquiler 100 $, 2 piezas, contrato 3 años, desp. 10 tarros, á prueba, Victoria 1970, Pascual.

MATRIMONIO LABORIOSO QUE PUEDA invertir 1300 $, le hago traspaso de un contrato que durante 4 años le dejará libres garantidos, 12 $ diarios, trabajo fácil en el propio domicilio, datos Méjico 931.

OJO!... BAR Y PELUQUERIA REMAta M. del Castillo, Moreto 509, mañana detalles.

OJO! SE VENDE EN MUY BUENAS condiciones y contrata, café y confitería, 3 de Febrero 250, Quilmes. v11

PANADERIA EN PLENO CENTRO vendo 2.300 $, 5 bolsas, Chacabuco 1022.

PANADERIA MECANICA SE VENDE pesos 6.000, 8 bolsas, Pinzón 513, Boca. v13

PANADERIA ENTRE DOS AVENIDAS se vende ó se toma socio, poco capital tratar Nazca y Gaona 2913. v10

POR AUSENTARME VENDO ALMACEN de poco capital en el pueblo de Caseros F. C. P., calle Alvear esq. Méjico. v9

PELUQUERIA Y CIGARRERIA SE vende, hay contrata y comodidad para familia, Solís 337. v9

PANADERIA EN 4.000 $, TRABAJA $ 3.500, contrato 9 años, vendo, Moreno 502.

PICHINCHA, VENDO UN LINDO CAFE y restaurant, buena clientela, por no poder atenderlo, Brasil 3000. v11

PANADERIA 5.000 $, 8 BOLS., mostrador, 70, otras 2.000 $, 3 á 80.000, C. Calvo 1400.

PANADERIA VENDO, MECANICA, 7.000 pesos, 9 bols., otra 2.000 $, Victoria 1690.

PANADEROS!! PANADERIA AMPLIA Y en condiciones por Palermo, por $ 6.500 vendo la Bolsa de los Panaderos, Chacabuco 536.

REPARTO DE LECHE SE VENDE por enfermedad, San Salvador 876. v10

REPARTO JABON VENDO, BUENA clientela de hotel, Montevideo 453.

REPARTO DE LECHE, CARRO Y CABAllo, se vende, Rivadavia 8019. v11

RESTAURANT ALOJ., PASEO DE JULIO vendo, otro bulevar, 6.000 $, Paraná 513.

RESTAURANT Y BAR POR BERNARDO de Irigoyen, vendo 4.000 $, Alsina número 1364.

RESTAURANT Y CAFE POR RECONquista, vendo en 12.000, trabaja 8.000, Moreno 502.

RESTAURANT VENDO EN 2.200, TRAbaja 2.500, alquiler 130, es regalado, Moreno 502.

RESTAURANT A LA CARTA CON buena clientela vendo, para tratar ocurrir 25 de Mayo 367, de 9 á 11 a. m. ó de 3 á 6 p. m. v11

RELOJERIA, TALLERCITO, ETC., SE vende á prueba, único en barrio especial, Avenida San Martín 1550, tranvías 86 y 54. v10

RESTAURANT SE VENDE POR DESavenencia de familia, buen contrato, alquiler barato, verlo y tratar, Humahuaca 1202. v9

RELOJERIA Y JOYERIA, CHICA Y acreditada, se vende en Avellaneda, por fallecimiento del dueño, ocurrir á la misma, Gral Mitre 916. v10

RESTAURANT UNICO FRENTE A LA estación Torres F. C. C. B. A., con buena clientela 9|a. capital 3.000 $ se vende por no poderlo atender, por informes, Esteco 2042, ó en Torres con el señor José Alvarez.

SE VENDE CANTINA, SOLIS 1033. v10

SE VENDE DESPACHO DE COMESTIbles y bebidas, Independencia 4068.

SE VENDE LA ANTIGUA CARNICEría Belgrano 3510.

SE VENDE DESPACHO DE PAN CON buenas instalaciones, Soler 674. v9

SE VENDE CIGARRERIA Y PAPELEría, Córdoba 1061. v11

SE VENDE CAFE Y DESPACHO DE bebidas con heladería, Suárez 275, Boca.

SE VENDE FONDA Ó SE TOMA SOCIO con poco capital, tratar en el mismo, B. Mitre 3853.

SALON DE LUSTRAR Y CIGARRERIA, vendo por no poder atenderlo, C. Mitre 831, Avellaneda. v10

SE VENDE CONTRATA DE UNA CASA muy barata, negocio, 5 piezas, se presta para almacén ó fonda, Avenida Sáenz 330, tranvía 47. v9

SE VENDE UN PUESTO DE FRUTAS, buena clientela, urgente, por ausentarse, Venezuela 1542. v10

SE VENDE ALMACEN Y FONDA, CAlle R Unidas y José M. Moreno, dos bulevares. v9

SE VENDE UN PUESTO DE CARNE mercado muy central, diario 90 pesos, tratar Alberti 1351.

SE TRANSFIERE CONTRATA GRATIS, como para casa de pensión de primera, verla y tratar de tarde, Rivadavia 1207.

SE VENDE UN CAFE Y BILLAR EN Flores, calle Ramón L. Falcón 2493-95, por no poderlo atender. v11

SE TRANSFIERE POR NO PODERLA atender casa con muebles, de 12 piezas, todas alquiladas, á precio módico, se hace contrata, Grossi, Umbú 529.

SE VENDE ALMACEN Y BEBIDAS CON buena clientela, hay cancha de bochas y sapo, existencia 2.000 $, Ramón L. Falcón 6377. v10

SASTRERIA Y CONFECCIONES, SE vende por enfermedad, buena clientela, con poco capital, alquiler barato, Esmeralda 646.

SE VENDE Á BALANCE EL NEGOCIO de almacén de comestibles y bebidas, Patagones 2202, contrata de la casa 4 años, alquiler 110 $, trabaja 4.000 $. v10

SE VENDE UNA CANTINA Y DESPACHO de bebidas, acreditada desde 5 años, con contrata á gusto del comprador, Baibastro 468, entre Avenida La Plata y calle Sentilosa. v10

SE VENDE IMPORTANTE ACADEMIA, muy central, Cerrito 170, bien instalada y acreditada en ingresos y cursos comerciales, contando con alumnos, alquiler barato ocasión! por ausentarme.

SE VENDE EL TALLER DE ZINGUERIA hojalatería, gas y agua corriente, de calle Patricios 550, con clientela de primer orden, tratar en la misma con el señor José Lecube, de 11 á 1 y de 5 á 7 p. m.

SE VENDE UNA PANADERIA, ALMAcén y factureria, con 4 jardineras, trabaja 11 á 12 bolsas de harina á largo contrato, tratar en la misma calle Arrieucate 302, Talleres F. C. S. v11

SE VENDE HORNO DE LADRILLOS EN San Martín, F. C. C. A., listo para trabajar con 500.000 ladrillos aproximadamente con 4 cuadras de terreno con contrato de dos años, tratar Güemes 56, San Martín. v16nov.

TALABARTERIA SE VENDE POR NO poderla atender, Córdoba 744. v9

TALLER PLANCHADO SE VENDE, CAlle Victoria 2002. v9

TIENDA CENTRAL, CAPITAL 1.000 $, vendo por ausentarme, ocasión, C. Calvo 1400.

TALLER DE LAVADO Y PLANCHADO, con buena clientela, se vende, Córdoba 664.

VENDO CAFE, FONDA ALOJAMIENTO barata, Necochea 1142. v10

VENDO BAZAR A BALANCE, CON COmodidad, Salguero 1821.

VENDO HOTELITO RICAMENTE amueblado, clientela selecta, posición inmejorable, dirigirse Paseo de Julio 814, negocio

VENDO ALMACEN Y CANCHAS DE bochas, casa de comida, Castro Barros 959.

VENDO Ó PERMUTO POR TERRENOS ó campos, nueva empresa cinematográfica, asuntos morales para colegios con clientela, Rivadavia 2042, 3o. piso. v10

VENDO CIGARRERIA, LIBRERIA, mensajería y lustrar calzado, central, comodidad para familia, barato, Independencia 2324. v10

VENDO EN AVELLANEDA ACREDITAdo despacho de bebidas y canchas de bochas 10 años de existencia, soy el dueño de la casa, vendo con ó sin contrata, darán datos en Chacabuco 680, al fondo, capital. v10

ZAPATERIA VENDO, CATAMARCA 754.

AVISOS COMERCIALES

AVISO QUE HE VENDIDO MI RESTAUrant al señor Otto Bohacelo y señora Juana Andersen, Cantonario 1441, Dock Sud, Atoja Diehnar. v9

AVISO AL COMERCIO QUE HEMOS comprado el negocio de carbonería, Cerrito 788, á Justo Domínguez. Comprador, Pessino y Argenta. Las reclamaciones dentro de tres días. v11

AVISO AL COMERCIO QUE HE COMprado la panadería de la calle Gaona 4302 al 4324. Reclamaciones dentro de los tres días. Comprador, José Adamo. Vendedor, Miguel Gascué. v9

AVISO AL COMERCIO HABER VENDIdo el negocio de despacho de bebidas, calle Olavarría 748, Boca, al señor Maresca Miguele, se atiende reclamos hasta los tres días, Mauro y Maza. v10

AVISO AL COMERCIO QUE HE VENdido el restaurant y bar de mi propiedad, situado calle Cerrito 1499, al señor Luis Sartori, los interesados podrán presentarse á los 3 días.—Orlando Bagnacelli. v11

AL COMERCIO — AVISO QUE CON INtervención del señor Alvarez, escritorio central, Venezuela 711, vendí al señor Maximo Foos, la panadería Castro Barros 475; reclamaciones tres días.—Buenos Aires, Noviembre 7 de 1912.—Ignacio Moa. v9

AL PUBLICO Y AL COMERCIO AVISAmos que hemos comprado el negocio de tintorería de don Pedro Chapas, ubicado en la calle Rivadavia 1509; las reclamaciones deberán presentarse en los tres días. Noviembre 7 de 1912. José Costa é hijos. v10

AL COMERCIO: REPRESENTANTE DE casa mayorista, recién deja de pertenecer á importante casa de esta plaza, con buena clientela en artículos generales, desea buena venta de casa sería á comisión, datos, garantías y referencias á satisfacción, por carta á Julián Merino, Salcedo 3043. v9

AVISO AL COMERCIO QUE HE VENDIdo mi negocio de restaurant á los señores Valleja Hnos. sito calle Carlos Pellegrini 541. Las reclamaciones serán hechas dentro de los 3 días. Noviembre 8 de 1912. Bautista Lucini. v11

AVISO QUE CON INTERVENCION DE los señores Sabro y Giovanelli, balanceadores y rematadores públicos, con escritorio denominado La Nación, Paraná 913, he vendido mi casa de pensión, sita Charcas 1693. Reclamaciones hasta tres días de la fecha, D. Dorfman. Bs. Aires, 7 Noviembre de 1912. v9

AVISO AL COMERCIO: EN ESTA fecha hemos vendido nuestra casa de negocio denominado "Bar Lalín" situado en la calle Bdo. de Irigoyen 191, á los señores Manuel M. Pérez y Pedro Presas, reclamaciones dentro de los tres días, Losada y Cía. v10

AVISO AL COMERCIO EN GENERAL, que he comprado el señor Francisco Marri la peluquería de su propiedad que tiene establecida en la calle Urquiza 365. Las reclamaciones se atenderán dentro del término de tres días solamente. Venedor, Francisco Maerí, comprador Tobías Santacroce. v10

AVISO AL COMERCIO CON INTERVENción del señor Enrique Bustamante, rematador y balanceador público, escritorio Peña 230, vendí al señor Rafael Ruiz mi cigarrería y librería que tengo establecida, calle Sáenz Peña 190. Reclamaciones 3 días, Noviembre 2|912. Luis Fernández.

AVISO AL COMERCIO EN GENERAL que desde el 8 del corriente, queda disuelta la sociedad que hasta esta fecha giraba en esta plaza bajo los nombres de Franchelli y Fusetti, haciéndose cargo del activo y pasivo Luis E. Fusetti. Noviembre 8 de 1912. v11

AVISO AL COMERCIO — POR INTERmedio de Quintín Bonsfa, balanceador y rematador público, Paraná 508, se vendió el restaurant Villa de Roma, Córdoba 1751. Se atienden reclamaciones tres días. —Buenos Aires, 7 de Noviembre de 1912. —Vendedores: Boreau y Raschio; comprador, Bautista Maurial. v10

AVISO AL PUBLICO Y AL COMERCIO que con intervención del balanceador y rematador público señor Alfredo Basterrechea, escritorio Rivadavia 1945, he vendido al señor P. Casabona, mi negocio de cigarrería sito Chile 1101. Todas las reclamaciones por tres días.—Buenos Aires, Noviembre 7 de 1912.—Vendedor, J. Torres.

AL COMERCIO — AVISO QUE BAJO INventario tasación practicado por el rematador público señor Manuel Berdaguer, escritorio Méjico 1416, se ha disuelto la sociedad formada por don Luis Serano y Bautista Ferraris, que explotaba el almacén de la calle Bahía Blanca 2314; reclamaciones tres días.—Buenos Aires, 7 de Noviembre de 1912. v9

AVISO AL COMERCIO: EN ESTA fecha hemos vendido nuestra casa de negocio denominado "Bar Lalín" situado en la calle Bdo. de Irigoyen 191, á los señores Manuel M. Pérez y Pedro Presas, reclamaciones dentro de los tres días, Losada y Cía. v10

AVISO AL COMERCIO EN GENERAL que he comprado el señor Francisco Marri la peluquería de su propiedad que tiene establecida en la calle Urquiza 365. Las reclamaciones se atenderán dentro del término de tres días solamente. Vendedor, Francisco Maerí, comprador Tobías Santacroce. v10

AVISO AL COMERCIO CON INTERVENción del señor Enrique Bustamante, rematador y balanceador público, escritorio Peña 230, vendí al señor Rafael Ruiz mi cigarrería y librería que tengo establecida, calle Sáenz Peña 190. Reclamaciones 3 días, Noviembre 2|912. Luis Fernández.

AVISO AL COMERCIO EN GENERAL que desde el 8 del corriente, queda disuelta la sociedad que hasta esta fecha giraba en esta plaza bajo los nombres de Franchelli y Fusetti, haciéndose cargo del activo y pasivo Luis E. Fusetti. Noviembre 8 de 1912. v11

AVISO AL COMERCIO — POR INTERmedio de Quintín Bonsfa, balanceador y rematador público, Paraná 508, se vendió el restaurant Villa de Roma, Córdoba 1751. Se atienden reclamaciones tres días. —Buenos Aires, 7 de Noviembre de 1912. —Vendedores: Boreau y Raschio; comprador, Bautista Maurial. v10

AL COMERCIO — AVISO QUE CON INtervención del señor Alvarez, escritorio central, Venezuela 711, vendí al señor Maximo Foos, la panadería Castro Barros 475; reclamaciones tres días.—Buenos Aires, Noviembre 7 de 1912.—Ignacio Moa. v9

AL PUBLICO Y AL COMERCIO AVISAmos que hemos comprado el negocio de tintorería de don Pedro Chapas, ubicado en la calle Rivadavia 1509; las reclamaciones deberán presentarse en los tres días. Noviembre 7 de 1912. José Costa é hijos. v10

AL COMERCIO: REPRESENTANTE DE casa mayorista, recién deja de pertenecer á importante casa de esta plaza, con buena clientela en artículos generales, desea buena venta de casa sería á comisión, datos, garantías y referencias á satisfacción, por carta á Julián Merino, Salcedo 3043. v9

AVISO AL COMERCIO QUE HE VENDIdo mi negocio de restaurant á los señores Valleja Hnos. sito calle Carlos Pellegrini 541. Las reclamaciones serán hechas dentro de los 3 días. Noviembre 8 de 1912. Bautista Lucini. v11

AVISO QUE CON INTERVENCION DE los señores Sabro y Giovanelli, balanceadores y rematadores públicos, con escritorio denominado La Nación, Paraná 913, he vendido mi casa de pens

VENTA de MUEBLES y OBJETOS VARIOS

VENDO VARIOS MUEBLES EN BUEN estado, Rivadavia 2840, dep. 2.

VENDO OCASION RICO PIANO COLOR de moda, Riyadavia 2578, Bric á Brac.

VENDO COMEDOR Y DORMITORIO roble, sala, etc., no atiendo negociantes. Paraguay 3738.

VESTIBULO! VENDESE URGENTEMENte juego de muebles completo, casi nuevo y dos bancos de jardín, Paraguay núm. 6161.

COMPRA DE MUEBLES Y ALHAJAS

ALHAJAS Y POLIZAS DE empeño COMpro, 25 de Mayo 414 y 418. v9s

ALTO PRECIO COMPRO MOBILIARIO ó parte, Cangallo 1301, U. Teléf. 3321. Libertad, A. Lure. v29

AL QUERER VENDER BIEN SUS MUEbles, particularmente, avise á García Piedras 350.

AL MEJOR PRECIO COMPRO MUEBLAjes y muebles sueltos. Adolfo, Viamonte 1429 y Lavalle 1157.

AL VENDER SUS MUEBLES AVISE A Villar y Tamsio, que pagan bien y al contado, Bolívar 190, U. Teléf. 2302, Libertad. v29

MOBILIARIOS COMPLETOS O PARTE varios catres al contado, compran Carrido y Cía, Lavalle 1284. v9

PERSONAS BUSCADAS

AGENEROSO MACEYRA, LO BUSCA su hermano, Gaboto 1007, Boca. v11

AVICTORIO CENINI LO BUSCA SU hermano, fonda de Antonio Taccari. v11

ANTONIA RODRIGUEZ DESEA SABER de su primo Celestino Rodríguez, Hotel de Inmigración.

DIONISIO MARIA, DESEA SABER EL paradero de Enriqueta Baghino, dirigirse por carta Lomas de Zamora, Maza 350 v9

JUAN PINITORE BUSCO URGENTE, domingo solamente de 1 á 4 p. m. ó por carta á 25, Castro, Cuyo 2552.

MANUEL RIOS DESEA SABER DE SU hermana Jesusa Ríos Mosquera, Pozos 1668.

MANUEL PALMEIRO, RECIEN LLEGAdo de España, pueblo de su residencia Casal de Ordines, desea saber de su hijo Candido Palmeiro Castro, se ruega á la persona que sepa dé el de razón á su padre, calle Pozos 1688.

PEDRO SARATE ISEAS PUENTANO, SE le busca por amatos de familia, dirigirse, Montevideo 364.

POR UN ASUNTO QUE LE INTERESA se desea hablar con el señor Policarpo Avegno, ocurrir administración Dufour y Cía., de 5 á 7 p. m.

POR ASUNTOS DE FAMILIA se DESEA saber el paradero de Manuel Lestau Lo buscan sus hermanos Eduardo, Luis y José Manzano. Dirigirse puerto La Plata v19

ROQUE BRIGADIECCI, SE DESEA saber su paradero por asunto que le interesa, dirigirse Agüero 254, ciudad. v8

SE DESEA CONOCER EL PARADERO del cochero Antonio Quintana Castrillón, un pariente Piñero, Agüero 599.

SE DESEA SABER EL PARADERO DE Dolores Fernández Crespo, su hermana Carmen Fernández Crespo, Venezuela 269.

SE DESEA SABER EL PARADERO DE Pablo Colombo, residió en Rosario de Santa Fe, Bs. Aires, Bolívar y Tres Arroyos. Escribir á León L. Colombo, Curapaligüe 10, Concordia. v9

SE DESEA SABER EL PARADERO DE la señora Josefa Murga de Lozano; la busca su amiga N. R., por asuntos que le interesan. Por carta B. Mitre 479, casilla número 27.

SE AGRADECERIA AL QUE DIERA noticias de Andrés Mamone de 52 años, italiano, obrero, algo enfermo, desaparecido de su domicilio el 9 de Septiembre, su familia, Moreno 2918. v9

EXTRAVIOS Y HALLAZGOS

ARO Y PENDANTIF EXTRAVIADO EN B. Mitre y Talcahuano, se gratificará su devolución, en B. Peña 688. v10

CUELLO DE PIEL OLVIDADO EN UN auto, al bajar frente al cine Imperial, de la calle Cangallo, el miércoles á la tarde; se gratificará su devolución. B. Mitre 888. v9

EL 27 DE OCTUBRE PERDIOSE ANTEOjos larga vista en Jujuy y Rivadavia. Gratificarase á quien devuélvalo Díaz Vélez 3435, Teodoro. v9

GRATIFICO PERSONA ENTREGUE PAquete con retratos y apuntes, extraviado ayer tarde, en automóvil, San Juan 1668.

PERDIDA, UNA PERRITA CHICA color blanca, en la Avenida de Mayo, se llama Bebé, se da 25 $ á la persona que la entregue á Bartolomé Mitre 1132. v13

SE HA EXTRAVIADO UN DOCUMENTO á nombre de Adolfo Zapiola, de la calle Constitución, estación del tranvía, esquina Pichincha, será gratificada la que lo entregue, calle San José 1320, á las 7.30 de la noche del jueves.

SE RUEGA A LA PERSONA QUE HAYA encontrado un saco color claro, conteniendo éste una libreta de chauffeur á nombre de Bernardo Torres y una carrera con papeles de interés sólo para su dueño, devolverlo á E. Torres, calle Arenales 3876; será gratificado.

VENTAS VARIAS

ARMAZONES USADOS PARA ALMAcén, vendo, Maza 2900. v10

ARMAZONES, HELADERAS, INSTALAciones, vendo barato, Cangallo 1777.

ARMAZONES, MOSTRADORES, HELAderas, ndeeras, barato, Rivadavia 2130. v11

ARMAZONES, HELADERAS, TABIQUES é instalaciones, fábrica, Callao 235. v9

ARMAZONES MOSTRADORES, FIDEEras, heladeras muy baratas, instalaciones completas, San Juan 962. v10

ATENCION! PLANTAS FINAS PARA vestíbulo ó patio, se venden, Tacuarí 708. v9

ARMAZONES $ 25, MOSTRADORES $ 7, fideeras $ 45, heladeras $ 75, Rivadavia 8680. v9

ARMAZONES MOSTRADORES, FIDEEras, heladeras, muy baratas, Rivadavia 1961. v11

ARMAZONES, MOSTRADORES, HELAderas, fideeras, gran surtido, Corrientes 2331. v9

ARMAZONES, MOSTRADORES, HELAderas á precios de fábrica, Rivadavia 3899. v9

A PLAZOS TRAJES FACILITA "EL CorteAutomático", Cerrito 321, sastrería proveedora de la casa Real de España. v11

ARMAZONES, MOSTRADORES, HELAderas á 50 %. Instalaciones, carpintería Italiana Sarmiento 1278. v9

ARNES FLAMANTE NUEVO Y MUCHAS cosas más, vendo por ausentarme á Europa, Sagué 1287, Avenida 99 v11

ALFOMBRAS, BANDERAS Y PINTURA usado, se vende, U. T. 556 Libertad, Coop. 227 Central. v11

ARMAZONES, HELADERAS, MOSTRAdores, instalaciones, baratísimo, B. Mitre 1980. v9

ARMAZONES, MOSTRADORES HEladeras, fideeras, mesitas, instalaciones nuevas y usadas, Humberto 1o. 1766. v9

ALFALFA VERDE EN CARRUEROS Ó suelto, sobre wagon en Puente Alsina, se vende, tratar Patricios 73.

ARMAZONES, MOSTRADORES, FIDEEras, heladeras, muy barato, Rivadavia 1961. v9

A PLAZOS, SIN RECARGAR LOS PREcios vend. casa importadora sin días finas, garantidas á pagar por cuotas mensuales, pidan datos Talcahuano 681, piso 1o. v12

ATENCION, HORNEROS Leña LIQUIDO $ 8 $ la chata y $ 4 el carro, en la posición de Higiene, Avenida Alvear y Tagle, hasta el 12 solamente. v9

ALMANAQUES, CALENDARIOS Y OBjetos para reclame, para 1913 y 1914, A. Escweth, Bolívar 360-68, imprenta litográfica, fábrica de bolsas de papel y cartón de toda clase. v23

ALHAJAS FINAS, PAGADERAS EN 20 mensualidades, vende casa importadora á empleados nacionales, municipales, Banco, oficiales del ejército y armada, etc., La Comercial, Avenida de Mayo 1032. U. T. 4343, Libertad.

BATEA PARA AMASAR FACTURA, SE vende, casi nueva, Salta 246. v9

BANCOS CARPINTERO, HERRAMIENtas, piedra, barato, vendo. Rivadavia 2956.

CAJONES Y ESQUELETOS VACIOS SE venden, B. Mitre 2727, 1cp.

CINTAS CINEMATOGRAFO A 5 Y 8 centavos metro vendemos, Uaseros 1334.

CONFITEROS DULCE DE MEMBRILLO barato, Arias, Mercado de Abasto, U. T. 1353, Mitre. v11

CARAVANAS DE PIEDRAS, ORO Y plata, con su estuche, del siglo XV y otros objetos muy antiguos, Chacabuco 333.

CAJONES DE SEGURIDAD Y ALARMA Barbicane, el terror de los ladrones. Evita los robos y asegura las ganancias, precio 30 $. Pídanos hoy mismo que le coloquemos uno. Barbicane Co., Corrientes 361

DIVISION ESCRITORIO CEDRO, CON puerta, vendo 13 mts., ocasión, C. Calvo 1490.

FOTOGRAFOS, VENDO MAQUINA Williamson 13x21, mitad de precio, Av. Alvear 1440. v10

FOTOGRAFOS: APROVECHEN, 2 CAmaritas para salón y galería, precio remate, Reconquista 524.

GRAMOFONO DE CONCIERTO, NUEVO con 63 pelzas se vende barato, Cangallo 1311.

HELADERA GRANDE SE VENDE Bella Vista 893. v9

HELADERA DE 2x2, PARA HOTEL, restaurant ó mantequería para conservar al frío, Lavalle, 3982. v9

VENTAS VARIAS

HELADOS OLIVIERI, POR MAYOR Y menor se vende, Río Bamba 39, U. T. 5362. v9nov

HERREROS DE OBRA Y CABALLOS, se vende un lote de hierro de toda clase y medida barato, Triunvirato 3900, ferretería.

IMPERMEABLES DE HOMBRE Y SEñoras líquido, facilito el pago, S. Ríos 622, fábrica. v9

MONEDAS ANTIQUISIMAS DE ORO, buena colección de 39 monedas se vende, Rivadavia 2573, Bric á Brac. v9

POR AUSENTARSE EL dueño, SE VENde una instalación completa de peluquería de 4 sillas, tratar Belgrano 299.

SE VENDEN ARMAZONES DE UN negocio, Rivadavia 6156, Flores. v9

SE VENDEN DOS VENTILADORES DE techo casi nuevos, Soler 383. v9

SE VENDE CAPA Y ROPA OFICIAL de marina, buen estado, hora de 9 á 11 a. m., Andes 215. v9

SE VENDE 4 SURTIDOS SACABOCADOS de vaina, entre fino, muy barato, Pichincha 1498. v2

SE VENDEN GUARNICIONES DE CAros y de coches, bien barato, Pichincha 1493. v9

SE VENDE INSTALACION COMPLETA de armazones, mostradores, muy barato Montevideo 164. v9

SE VENDEN TRES MOSTRADORES muy buenos á cualquier precio, San José 1079.

SE VENDEN DOS ESTANTES Y DOS VIdrieras para negocio, á cualquier precio, Carlos Calvo 1719. v11

SE VENDE MUY BARATO 2 BANCOS de joyero, un torno para mecánico y un balancín, verlo Rodríguez Peña 217. v11

SE VENDE UNA CALESITA EN SAN Fernando de 24 asientos, armazón todo de hierro, ocurrir Juan Morales, Construcción 302, San Fernando. v10

SE OFRECEN EN VENTA UNOS 400 sajones de nafta, vacíos con sus latas correspondientes, depositado en los cuarteles de Linieres, para tratar intendencia de guerra, oficina jefe militar. v9

TOSTADOR DE 50 KILOS PARA CAFE usado vendo barato, Santa Fe 1896 v11

TENTADORA, COCINA A KEROSENE, sin humo ni olor, para planchar, asar, al horno y tostadas, cocinas á nafta, varios tamaños, preparadas para planchar, asar, la parrilla al horno, sin peligro y sin olor, cocinas sin fuego, el ideal de los alimentos sanos e higiénicos, la gran economía, purísimas á alcohol, variedad de sistemas y tamaños, variedad de lámparas á kerosene, á nafta, incandescente, muy económicas, elegantes, poco consumo, Charcas 1599, D. Alves, J. A. Silva. v9

VIDRIERA PARA CUALQUIER NEGOcio vende de ocasión, Medrano 193. v10

VENDO DE OCASION 50 MONEDAS DE oro, antiguas, especiales para colección, Rivadavia 2578, Bric á Brac.

VIDRIERA CON INSTALACIONES nuevas, estantes de cristal, se vende Bmé. Mitre 2271. v11

COMPRAS VARIAS

A DOMICILIO COMPRO ROPA USADA, 25 de Mayo 411, U. T. 1953, Av. v30

A DOMICILIO PAGO BIEN, ROPA EN buen uso, de hombre, 25 de Mayo 372.

A BUEN PRECIO COMPRO ROPA DE hombre á domicilio, 25 de Mayo 230. v14

COMPRO 2 Ó 3 PIEZAS MADERA ESTIlo chalet perfecto estado, tratar, Uhle 2039.

COMPRO BASCULA DE 2.000 KILOS Y vías de 60 centímetros y cambios, R. Pérez, Bolívar 136.

LIBROS Y BIBLIOTECAS COMPLETAS se compran, Piedras 421, A. R. v11

SE COMPRAN TABLONES Y MONTAcarga, usados, Talcahuano 746, sala 2.

SE DESEA COMPRAR CASILLA DE MAdera usada, por carta indicando precio y dimensiones, Ubaldo Stignani, Mansilla 113.

AVISOS VARIOS

ATENCION! GRATIS, NADA DE cuentos, nada de suscripción, hacemos un gran retrato al lápiz de cualquier fotografía, aun antigua, en 15 días, como propaganda, vayan ó manden su dirección con estampillas; miles de retratos hechos mostramos certificados, fotografía José Caffaro, casa seria, acreditada, Florida 654, Buenos Aires. v14

CABALLERO INGENIERO BUSCA UN señor para jugar ajedrez, escribir correo central, ajedrez.

CENTRO GENERAL DE INFORMACIOnes. Se ocupa de todo trabajo de información, comisiones, redacción de conferencias, pedagógicas, discursos, etc., Lavalle 1059, 1er. piso, escrit. 15. v9

DISCOS SE CAMBIAN Y SE COMPRAN, composturas de gramófonos, Humberto núm. 1511. v11

GRATUITAMENTE SE enseña EL REmedio que cura radicalmente el reumatismo y resfrío, Lima 1911.

MAQUINAS DE COSER, GRAMOFONOS, relojes, compongo á domicilio, garantizo trabajo, taller mecánico, Belgrano 2587. v11

OJO A LA RECLAME! TALLER DE REfacción de faroles de autos, refrigerantes, vidrios y números, guardabarros á 4 $, ciudad y campo, Luis y Meer, Córdoba 1781. v11

PARQUE JAPONES—SE RECIBEN PROpuestas por escrito de arrendamiento quioscos, para exhibición de novedades, venta de artículos, juegos, atracciones, etc. Dirigirse administración Parque Japonés, Paseo de Julio y Callao. v21nov.

SOMBREROS PANAMA SE REFORMAN y lavan, 2 $, Maipú 548. v15

SE DESEA ALQUILAR POR UN MES UN rotillo compresor de 12 á 15 c. Dirigirse á G. Roy y T. Lafon, Mompox 1706, ciudad.

SE DA EN CHICO DE 6 años A señora para que le enseñen y eduquen como á un hijo, San Eduardo 2094, por cartas á F. C.

TOLDOS Y CORTINAS SE FABRICAN para ciudad y campaña, Santa Fe número 2087, U. Teléf. 3599, Juncal. v9n

UN MATRIMONIO SIN HIJOS DESEA adoptar un niño de días, Pozos 1916. v11

COMPRA Y VENTA DE MAQUINAS

A MITAD DE PRECIO SE LIQUIDAN máquinas para labrar madera, Alsina 1151. v8dic.

A BARBICANE CO., DEBEN COMPRARse máquinas de escribir nuevas Torpedo las más modernas y seguras, garantizadas 2 años. Dudas vendemos Underwood, Remington, Continental, Royal y otras, Corrientes 354. v10

QUINCHE CON PLUMA CORREDIZO accionado por electricidad, nafta ó vapor se necesita, dirigirse á Máximo 181, capital. v9

MAQUINA PARA FRIGORIFICO, RIcien inventada, se vende, Quintana 141.

MAQUINAS DE COSER á PLAZOS, Belgrano 2184, Arena Caminale. v9n

MOTORES USADOS, ELECTRICOS, TRIpulsica, se compran, Santa Fe 2323, dep. 2. v9

MAQUINAS DE ESCRIBIR MODERNAS, todas marcas liquidamos baratísimas, Rivadavia 627. v14

MAQUINA DE ESCRIBIR, CINTA DOS colores, nueva, ocasión, vendo, Montevideo 962. v9

MOTORES A TRACCION REFORMADO, triunfadora, 2500 $, á nafta, 3, 5, 8, tornos mecánicos, líquido, Alberti 1077. v10

MOTOR ELECTRICO DE 5 CABALLOS, V., 440, 1ó, vendo barato, Coronel Fraga 261, Piñeiro. v11

MAQUINA ESCRIBIR "UNDERWOOD" perfecto estado, vendo por 120 $, Rivadavia 620, escritorio 18. v9

MAQUINA DE ESCRIBIR COMPRASE Á pagar por cuotas, tratar de 9 á 11, Juramento 2435.

MAQUINAS DE ESCRIBIR, VARIAS marcas, nuevas y usadas, líquido barato, Reconquista 524.

MOTOR PARA TRILLADORA Y VArias máquinas, aserradero, se venden, se alquila el local, Carlos Calvo 4258. v10

MAQUINA APLANADORA DE 12 foneladas á vapor, precisase, Ugarteche 506, Palermo v9

MOTOR BASTER 6 HP., SE VENDE, Río de Janeiro 1332 ó 1 cuadra y media de Corrientes).

MAQUINA DE ESCRIBIR "ROYAL" como nueva, véndese urgente, barata, Corrientes 354. v9

MAQUINA DE ESCRIBIR "REMINGton" último modelo, véndese de ocasión y barata, Corrientes 354. v9

MAQUINAS DE COSER, 10 PESOS POR mes, la mejor marca, garantida por 5 años, B. Mitre 1050, 8. del Pino y Cía. v16

MOTOR 5 CABALLOS, A NAFTA, SIEmens, torno, trasmisión, poleas, vendo, mitad de precio, Chascomús 5056, Floresta. v10

MAQUINA DE ESCRIBIR "TORPEDO" preciosa, la mejor y más moderna, vendemos. Barbicane Co., Corrientes 354. v10

MAQUINA DE OJALAR, NUEVA, SINger, para sastres, vendo, por enfermedad, San Ignacio 3659, entre Boedo y Colombres. v11

MAQUINAS DE COSER DE LA MEJOR marca, garantidas por 5 años, á 5 pesos por mes, Sarmiento 1124, L. Sigal y Cía. v14

MOTOR OTTO, ESPLENDIDO CON O SIN dinamo, 8 HP., completo, á kerosene, especial para industrias, vendemos muy barato, Barbicane Co., Corrientes 354. v9

MAQUINAS DE ESCRIBIR DE OCASION garantidas á prueba, como nuevas, marcas las que pidan á pagar desde 5 $ por mes, Salta 166.—Peryleteni Co. v9

COMPRA Y VENTA DE MAQUINAS

MAQUINA DE ESCRIBIR "UNDERwood", último modelo, carro ancho, cinta 2 colores, tubulador, véndese muy barata, al contado y plazos, Corrientes 354.

MOTOR ADVANCE Y TRILLADORA SE vende en perfecto estado, puede completo, también se entregaría para trabajar en sociedad á persona competente, dirigirse á Anieslano Hermanos, O' Higgins, F. C. P. v11

PARA EL CAMPO, HOTELES, ESTAblecimientos, se venden un grupo electrógeno compuesto de motor vertical y dinamo acoplado de 32 kilowatt, hora de Sautié Harle; 2 motores horizontales, tipo Corliss, á condensación ó escape libre de 50 caballos, con admisión variable, pudiendo desarrollar más de 100 HP.; verlos en Esmeralda 1051. v18

SE VENDEN MAQUINAS DE CORTAR Y cilindrar suelas, San Juan 1573. v11

SE VENDE MOTOR DE 1 CABALLO, corriente continua, Cangallo 1627.

SE VENDE MAQUINA AUTOMATICA de hacer medias, con poco uso, precio módico, Alsina 1692. v9

SE VENDE UNA PANCADA CON 7 MAquinas de coser y una de doble costura, con su trasmisión, Corrientes 1918, al fondo.

SE VENDE UN MOTOR A VAPOR DE 8 caballos ó se cambia por un eléctrico de 10, verlo funcionar Catamarca 1350.

SE VENDE MOTOR A VAPOR PORTAtil de 10 Clayton para trilladora, garantido buen estado, tratar calle 3 núm. 760, La Plata, muy barato. v10

SE DESEA COMPRAR MOTOR A VAPOR de 20 á 24 caballos, en perfecto estado, también instalación completa para sodas; ofertas bajo, I. F., Hotel Kaiserhof, piezas 11. v10

VENDO UNA MAQUINA DE HACER medias casi nueva, Bogotá 108. v9

MATERIALES DE CONSTRUCCION

A TORTOSA HNOS. PIDA CATALOGO de puertas, etc., Charcas 2940. v13nv

A 3 $, 5, 7, 15, 25 y 35, MIL PUERTAS y ventanas, Charcas 2940. v14

A 80 CTS. METRO TIRANTES QUEbracho 3x6, Pueyrredón 623. v9

A 3 CTS. PIE LINEAL, MACHIMBRE tea 1x3, Pueyrredón 623. v9

A LAMBRE TEJIDO A 22, 27, 30 y 35 cts. el metro, Charcas 2940. v14

A 12 CTS. PIE CUADRADO MACHIMbre pinotea 4x8 mu bio, Charcas 2940. v14

A TORTAJADA PIDA NUEVO CATAlogo de puertas, etc., Pueyrredón 623.

A 85 CTS. CHAPAS CANALETA 6 PIES nuevo sano; 7 $ 1.10 8 $ 1.25; 9 $ 1.40 10 $ 1.55, Charcas 2940. v14

A LO MAS SURTIDO, PUERTAS, VENtanas, columnas, frantes usado y nuevo, Córdoba 3-15. v14

A $ 1.05 CHAPAS NUEVAS DE 6 PIES, 1.20, de 7, 1.35, de 8, 1.60, de 9, 1.70, de 10.—Tortajada, Pueyrredón 623. v14

A PROVECHEN LA OCASION ADOQUInes y piedra bruta vendo, Cochabamba 2428.

A COMPRAR MUY BARATO, TEA 1x3, machimbre, puertas, ventanas, maderas y cinc ranalera, Gallo y Berutti. v14

A COMPRAR PUERTAS Y VENTANAS usadas y todas clases de materiales de construcción, nuevo y usado, Venezuela 2619 v10

A LIQUIDAR 30.000 PIES TIRANTES poco uso, 200 fabiones andamio, 250 metros vía Decauville, zorras, etc., Vélez Sarsfield 115 y Urquiza, de 1 á 5. v9

ATENCION, LIQUIDACION DE 5.000 chapas, puertas, ventanas, tirantes, columnas, depósitos, bebederos, celosías, cenefas, 0.30 cerva, metro, Victoria 2400. v15

ANTES DE COMPRAR PUERTAS Y ventanas, pidan catálogo á José A. Irlarte, hijo, Av. Monte de Oca 1540. Se remite gratis. v17nv

CASILLA MADERA, 2 PIEZAS GRANDES forrada en tela, con galería, se vende en Vicente Lopez, tratar, Uruguay 344, de 4 á 5, con M. Silva. v9

CONSTRUCTORES Y PROPIETARIOS: les conviene pedir catálogo de puertas, ventanas y celosías, y precio por cualquier artículo de construcción, á Soldini Clorostegui y Cía., Laprida 101, Lomas de Zamora. v17

LADRILLOS DE AFUERA, MUY GRANdes, se vende cualquier cantidad, Pittaluga, Río IV 1422, U. T. 890, Flores. v10

MATERIALES DE CONSTRUCCION nuevos y usados, vende El Ahorro, á precios reducidos, Corrientes 4200 y Av. Sáenz 1140.

PUERTAS, VENTANAS, REJAS, BALCOnes, maderas, tirantes de madera dura y demás artículos de construcción, nuevos y usados, vende á precios ínfimos, El Ahorro, Corrientes 4200. v10

SE VENDEN CHAPAS DE CINC Y MAderas usadas, Santa Fe 3201.

SE VENDE GALPON Y 2018 PIEZAS madera, Pedernera 162. v10

SE VENDEN 16 CHAPAS DE CINC Y madera para galponcito, Moreno 1148.

SE VENDEN PUERTAS Y VENTANAS usadas, calle Andes 648, verlas á cualquier hora.

SE VENDEN PUERTAS Y VENTANAS, nuevas y usadas, de 10, 15, 20, 25, 30, 40, 50 hasta 220 $, marco algarrobo y tea, de todas dimensiones, y maderas de toda clase, Provincias Unidas 65.

SE VENDE UN LOTE DE PUERTAS, ventanas, persianas, columnas, rejas, cinc, candiota, de 5, 8, 10, barato, todo por lo que dén, por desocupar la casa, Baradero 299, altura Rivadavia 8100, Vélez Sarsfield.

ANIMALES Y RODADOS

AUTOMOVIL CON TAXIMETRO BARATO á prueba, vendo, Linieres 1732. v11

AMERICANA VENDO, POCO USO, verla Constitución 2379, tratar L. Alsina 859.

AMERICANA CON CABALLO Y GUARniciones, se vende, San José 1986.

ALSINA 2063, RIQUISIMOS breaks Y americanas, surtido de milores, dogcarts, etc. fábrica. v9

AMERICANAS, SULKYS, GUARNICIOnes, vendemos. Pídase catálogo, F. Sáez, Alsina 2495. v9

AUTOMOVIL "UNIC" EN MARCHA, taximetro, se vende, 1.200 $, Rivadavia 1089, Mosquera.

ALERTA! BREAKS DE CAMPO, BREAK paseante nuevo, para amansar, tilburys, 25 de Mayo 522. v9

AUTOS, MERCEDES, LANDAULET Y Daimler, doble faetón, vendo urgente, Medrano 19-2.

AUTOMOVIL CHENAR WALKER DOBLE faeton, nuevo, 20 hp., vendo, Libertad 261. v9

A PLAZOS: AUTOMOVIL C. HAYARD, 18 HP. para taximetro, brasión, 25 de Mayo 522. v9

AUTOMOVIL DOBLE FAETON, NUEVO 4 grande, vendo con facilidades de pago, 20 HP., verlo, Rivadavia 8256. v10

AUTOMOVIL UNICO DE 4 CILINDROS taximetro, se vende de ocasión, Pozos 841, cochera 17. v10

AUTO PARTICULAR, FIAT 15 20 LANdaulet, casi nuevo, se vende, verlo y tratar Av. de Mayo 1139. v9

AUTOMOVIL DOBLE FAETON, EN perfecto estado, á prueba, á satisfacción con taximetro se vende, Venezuela 2172.

AUTOMOVIL DOBLE FAETON ESPEcial para taximetro, se vende, verlo de 3 á 5 a. m., Ayacucho 850. v11

AUTOMOVIL MORO, 17 HP. LANDAUlet, perfecto estado, conviene para taximetro, se vende barato, 781 Córdoba.

AUTOMOVIL VOITURETTE MARCA Delage, 1 nueva, 12 días de uso, 4 cilindros, se vende por ausentarse su dueño, ocurrir Corrientes 721. v9

AMERICANAS, RICOS MILORES LANdaus goma y acero, breacks charretts, sulkys, guarniciones, yunta y solo se venden, Bolívar 160 v17

AUTOMOVIL HISPANO-SUIZO 30/40 HP., doble faetón, Torpedo, último modelo, con muy poco uso, verlo de 8 á 12 m., Mitre 60, Avellaneda. v9

AUTOMOVILES, TAXIMETRO, LANdaulet y Torpedos nuevos y de ocasión se venden á largos plazos, Hotel de Mayo, plaza. v9

AUTOMOVIL UNIC, SE VENDE, CON taximetro, tiene parada en Avenida, á toda prueba, 2.300 $, tratar Vicente López 972. v13

AUTOMOVILES DOBLE FAETON 30/40, Landaulet 14 HP., con taximetro y patente, marcha garantida, vendo, Alberti 1077. v10

AUTOMOVIL DOS ASIENTOS, 12 CABAllos, ruedas goma, macizas, muy fuerte, marcha garantida, especial para campo y para reparto, fácil manejo, Montevideo 921.

AUTOMOVIL DIETRICH, DOBLE FAEton, 35 HP., especial para campo, casi nuevo se vende muy barato, V Mayora, Chacabuco 1078.

AUTOMOVIL RENAULT LANDAULET, cuatro cilindros, 14 HP. con taximetro, á prueba, se vende; verlo Laprida 1469, de 7 á 8.30 a. m., preguntar por Castro. v10

AMERICANAS 2 ASIENTOS: MILORES llantas fierro y llantas goma, charretts, sulkys, dogkarts 3 ruedas, chatitas, chas á bancs y break de reparto, guarniciones, faroles. 25 de Mayo 522. v9

AUTOMOVILES STOEWER PARA TAximetro, doble faetón y landaulet, nuevos, garantía por un año, entrego con 1.200 pesos al contado y resto 300 por mes, Rivadavia 620, escritorio 18. v9

AUTOMOVIL DOBLE FAETON COMpro, en buen uso, de marca conocida, de 16 á 24 H.P., pago hasta 4.200 $. Escribir indicando detalles exactos á E. L., casilla correo 910.

AUTOMOVIL PACHARD, 4 CILINDROS, 40 HP. capacidad 7 personas, completo, con cristal para brisa, contador kilométrico, fundas para asientos, etc., ha recorrido 1500 kilómetros, garantido como nuevo, cuesta 13.500 $ y se da por 9000, se vende para adquirir otro de más poder, Luis E. Mack, Libertad 448.

ANIMALES Y RODADOS

AUTOMOVIL FIAT, 35-40 HP. DOBLE faetón de gran lujo, tipo alto, casi nuevo, especial para remise, se vende con facilidades de pago, verlo Verbal 1343, de 8 á 11 a. m. v10

AMERICANAS DE 2 Y 4 ASIENTOS, breacks de todo estilo, dockarts, sulkys, chatitas, milores, landeau, breacks de niños, etc., y guarniciones, vendo P. Maestro, Sarmiento 1730 (antes Cuyo). v9

AUTOMOVIL PANHARD USADO, DOble faetón, 15 caballos, con motor en marcha, faltando solo ajustarlo, vendo pesos 1.100; también una Voiturette Sperber, nueva, en 4.000 $, Charcas 5053. v9

AUTO FRANCES DOBLE PHAETON, 2 cilindros, 14 caballos, buen uso, véndese barato, especial taximetro, corredor á campo, verlo á cualquier hora, Santa Fe 4372. v10

ATENCION! MILORES LLANTAS GOma 1500, usados 800, breacks 500 á 1000 $, breacks de niños 450, y 150 con las guarniciones, todos estilos, en liquidación, Ascasubi 726. v18

AUTOMOVIL, LANDAULET, DE OCAsión, 15 días de uso, flamante, como para particular ó plaza, pues tiene taxímetro, ya pagó, cuatro cilindros, 16x24, motor monobloc, verlo y tratar de 2 á 4, R. Mitre 2373. v9

BICICLETA EN BUEN USO, SE vende ocasión buena, Esmeralda 856.

BICICLETA piñón LIBRE vendo POR necesidad, San José 1009.

BREACK CASI NUEVO MUY SOLIDO, llantas de goma, se vende, Viejtes 811

BICICLETA SE VENDE, CASI NUEVA, para verla Venezuela 2911. v10

BICICLETA INGLESA VENDO, CAUSA ausencia, Moreno 1958, de 12 á 6.

BICICLETAS DE OCASION, COMO REgaladas, vendemos, varias, desde 20 $. Corrientes 354. v9

BICICLETAS, LIQUIDACION, NUEVAS desde 90 $, usadas desde 30, Corrientes 1716. v13

BICICLETA PEUGEOT NUEVA, VENDO á mitad de precio de su valor, Córdoba 2481.

BICICLETA LIBRE VENDO BARATISIma, por ausentarme, casi nueva, Chile 985.

BICICLETA ELEGANTE, DE PASEO, 2 velocidades, vendo, con accesorios, Isabel la Católica 1124. v10

BICICLETAS (DOS) MARCAS PEUGEOT y Clement, se venden barato, Sarmiento 1113, napatería.

BICICLETAS INGLESAS, RUEDA libre, 2 frenos á 110 $, Parenti Hnos. E. Ríos 976. v11

BIRLOCHE DE DOS RUEDAS SE VENDE con caballo y guarniciones, muy barato, por ausentarse el dueño, Brasil 2557. v10

BICICLETAS A PAGAR $ 10, 12, 13, 14 y 15 mensuales. Persistent, Peugeot, Humber, Mead Cycle, Triumph, Tres Fusiles, Bayard, etc., garantizadas, entrega inmediata, Persistent Co., Salta 366. v9

BICICLETAS RUDGE, WHITWORTH, siempre las reinas, las más modernas, sólidas, elegantes, livianas, suaves, veloces, magníficas, seguras, especiales para campo y baratas, vendemos á largos plazos. Barbicane Co., Corrientes 354. v10

CABALLO DE TIRO A TODA PRUEBA vendo Vera 24. v11

CHARRET, CABALLO Y GUARNICIOnes vendo barato, 24 de Noviembre 882.

CABALLO VENDO DE SOLO Y EN yunta muy urgente, Dián Funes 867.

COCHE Y CABALLOS VENDO, AVEnida Alvear 109.

CABALLOS DE TIRO PESADO, SE VENden, Sarmiento 2925. v9

CARRITOS A MANO SE VENDEN 4 nuevos modernos, Cabildo 2583, Belgrano.

COCHE DE POCO USO 2 CABALLOS A solo y guarnición, se vende, Iucían 1560 v11

CABALLO ZAINO, MUY NUEVO, MESTizo, de gran ahasda, de silla, vendo en Catamarca 1208. v10

CHATITA VENDO, CON LANZA Y VAra, para un caballo, muy liviana y fuerte, Terrero 851, Flores.

CHARRET CON CABALLO Y GUARNIciones, vendo barato, ocurrir, Aristóbulo del Valle 1893.

COCHE LANTAS GOMA CON GRANDES facilidades de pago, vendo, San Antonio 585.

COMPRO AUTOMOVIL DOBLE FAETON con taximetro, P. R. Independencia 1884.

CARRO DOS CABALLOS, MONTURA vendo junto ó separado, gran pichincha, Thames 58. v10

COMPRO BUEN CABALLO DE SILLA que sea muy manso, pago hasta 600 $, tratar Victoria 3152. v9

CABALLO Y JARDINERA DE REPARTO, vendo, Blizalde 3085, Villa del Parque.

CARROCERIAS NUEVAS Y DE OCAsión, transformaciones, etc., fábrica, Rivadavia 1819. v10

CHATA GRANDE CON MONTURAS vende, verla y tratar Salta 1919. v10

CABALLOS MANSOS DE TIRO PARA carro y coche, véndense baratos, Rivadavia 3058. v10

CARRO CORTO Y CHATITA CON DOS caballos, se vende, Dián Funes 149, Avellaneda. v9

COMPRO CARRITO Y CABALLO para reparto almacén y carrito á mano, Montañeses 2200, Belgrano. v9

CHATAS PLAYAS Y 12 NOTABLES CAballos de primer orden, arreos, etc., etc., se rematarán el domingo 10 á las 2 p. m. en Lavalleja 467, E. Montes y Cía. v10

CAMBIAMOS MOTOCICLETAS, LAS compramos ó hacemos reparaciones en 48 horas, seriás y garantidas ó las aceptamos para la venta. Barbicano Co., Corrientes 354. v10

DOS VICTORIAS LLANTAS DE GOMA vende con 4 caballos, Venezuela 3222. v11

ESPLENDIDO MILORD DE PLAZA CON un caballo y guarnición se vende barato, Constitución 1758. v9

GRAN COCHERIA, SE ALQUILAN peseteras se reciben caballos á pensión, á una cuadra de la plaza Italia, Güemes 4270.

JARDINERA DE REPARTO SE VENDE barata Canning 119, altos. v9

LIQUIDACION DE CHATITAS CAMPO Y ciudad, charretts, docarts reparto y paseo, Gazcón 801. v9

MORENO 3357, SE VENDE POTRO DE buena forma, crin.

MILORES NUEVOS Y FAETON VENDO Gral. Urquiza 639.

MUCHOS MANSOS VENDO, Muñiz 1658, verlos de tarde, Tranway 19. v11

MOTOCICLETA SE VENDE, 350 $, Godoy Cruz 1731, Palermo.

MILORD PARTICULAR, CABALLO Y guarnición se vende, Perú 886, cochería.

MOTOCICLETAS COMPRAMOS CUALquier marca, pagando buen precio, en Barbicano Co., Corrientes 354. v10

MILORD GRANDE, número, TAXIMETRO con guarnición se vende en 600 pesos, Junín 1652. v9

MILORD IMPORTADO, PARTICULAR, con guarnición á solo ó yunta, vendo, Montevideo 1076. v11

MILORD VENDO EN PERFECTO ESTAdo 420 $, facilidades pago, Av. Mitre 2909, Avellaneda, tranvía á Quilmes.

MYLORD DE MUELBACHER, IMPORtado, llantas de goma, con poco uso, se vende por ausentarse su dueño á Europa, Ocurrir Maipú 20, de 3 á 6 p. m. v11

MOTOCICLETAS INDIAN, F. N. PEUgeot, Badge, Whitworth, Pierce, Pope, Corriéles, Alcyon, Tres Fusiles y cualquier marca, vendemos de ocasión, muy baratas, perfecto estado, garantizadas, Barbicano

ALQUILER DE CASAS

CASA EN EL ONCE, AMPLIA, 8 PIEZAS y dependencias, aquilo. Alsina 1041, vista de 2 á 11. v9

CASA BAJA, MODERNA, 5 HABITACIONES y todas comodidades, se alquila, Junín 1287, tratar Ascensaga 848. v10

CASA DE ALTOS DE 3 PIEZAS, LUZ eléctrica, empapelado y decorado en $ 20, Alberti 1805, llaves al 95. v13

CASA CON 3 SALAS Y 3 HABITS., TERraza, etc., alquilo en 140 $, Gascón 735. v9

CASAS CONSTRUCCION MODERNA DE 3 y 4 piezas cómodas se alquilan, Salcedo 315, 317 y 319. v12

CASA DE 4 PIEZAS SE ALQUILA CON agua corriente 90 $, Carranza 1615, Patricios. v9

CASA CON O SIN GARAGE, SE ALQUIla, Brandsen 1408, tiene instalación de luz eléctrica y cuarto baño completo. v11

CASA ALTA SALA, Y 4 HABITACIONES luz, cloacas y aguas corrientes, alquilo Av. La Plata 755.

CASA MODERNA, DE 4 PIEZAS, MAS uso de servicio, se alquila en 200, Bolívar 783.

CASA CHICA CON AGUAS CORRIENTES Alquilo en V. Devoto, datos R. Peña 743. v10

CASA PERFECTO ESTADO, NUEVE piezas, demás oficinas, alquílase, Entre Ríos 1332.

CASA EN BELGRANO, CON TODO confort, moderno, se alquila, Arcos 1505, esquina Loreto, tratar Sarmiento 1127. v10

CASA CENTRAL, TUCUMAN 2159, FLAmante, alquílase, 9 piezas, más 3 de servicio, gas, electricidad, comodidades. v10

CASA CON O SIN GARAGE, SE ALQUIla, Brandsen 1408, tiene instalación de luz eléctrica y cuarto de baño completo. v11

CASA NUEVA ALQUILASE, SALA, EScritorio, vestíbulo, 4 dormitorios, 2 piezitas, baño, cocina gas y electricidad, Ma- 1662. v9

CASA CHICHE, 7 PIEZAS, ALQUILO, 140 pesos, Hidalgo 336 (Caballito), altura Rivadavia 5190, tratar Esmeralda 285, de 11 á 12 m. v11

CASA RECIEN CONSTRUIDA, 4 HABITaciones y dependencias, se alquila en $ 30, Olaguer 3435; tratar Av. Mayo 1034, Dos Andes.

CASA ALQUILO, VILLA DEVOTO ESperanza 3336, tres piezas, etc., gran fondo, $ 50, tres cuadras 86, y 4 estación tren, razón Cangallo 684. v9

CASA NUEVA, 6 PIEZAS Y FONDO, alquilo en 120 $, vería Paramario 1945, esquina tranvías 86, 94 y 95, tratar Azul 61, Flores. v10

CASA SE ALQUILA, CON VESTIBULO, sala, tres dormitorios, comedor, cuarto de baño, cuarto de servicio, G. T. Don Cristóbal 23. v10

CASA MUY BIEN AMUEBLADA, SE alquila por la estación veraniega, á 1/2 cuadra plaza de Floresta, vería y tratar Chivilcoy 474. v11

CASAS ALQUILO NUEVAS Y DE lujo, altos y bajos, de 7 y 6 piezas, Estados Unidos 263 y 267, tratar en la misma de 8 á 11 y de 2 á 5. v9

CASAS SE ALQUILAN DOS, UNA DE 3 habitaciones, otra de 9, con todas clase de comodidades, Agrelo 4035, llaves Q. Bilbao 550. v11

CASA CORRIENTES 2439, SE ALQUILA 7 piezas y demás dependencias, por 200 pesos, llaves al 3445, tratar Perú 147, escritorio 11.

CASAS DE 6 PIEZAS, CUARTO DE BAño, servicio y demás comodidades, se alquilan, Estados Unidos 834 y 842, tratar en el 828, portería.

CASAS Y DEPARTAMENTOS DE 4 A 6 piezas, gran confort, con luz eléctrica, agua fría y caliente, con todas las comodidades modernas, nuevas, Uriarte 1446.

CASA DE CINCO PIEZAS, baño, cuarto de servicio y demás comodidades, se alquila, Godoy Cruz 2657, tratar en el 2661, portería.

CASA NUEVA, SIETE PIEZAS, JARDIN y comodidades, alquílase en 120 $, Paraguay 1173, á un paso del bulevar Rivadavia. v11

CASA SE ALQUILA DE ALTOS, PISO 1o., tiene 7 habitaciones, gas, luz eléctrica y demás comodidades, Lima 866, tratar Lima 1461. v10

CASA SE ALQUILA, DE 5 PIEZAS, CON puerta á la calle, 80 $, Monte Egmont 765, Caballito, tranvías 86 y 94, tratar de 5 á 6 p. m. v10

CASA ESTILO MODERNO, RECIEN CONstruida, alquílase, 8 ó 9 habitaciones, 2 cuartos de baño, Pueyrredón 985, tratar en la misma. v10

CASA FLAMANTE, ALQUILO, 10 HABItaciones, servicios, gas y agua corriente, modernísima, económica, todas comodidades, 170 $, Pergamino 171; tratar al 165. v10

CASA BAJA, MODERNA, ALQUILO, 6 piezas principales, vestíbulo, cuarto de baño, de servicio, luz eléctrica, agua caliente y demás comodidades, Moreno 3431. v9

CHALET EN MAR DEL PLATA A SEIS cuadras de la Rambla, amueblado y con todas clases de comodidades, jardín, garage, alquílase para tratar Casa Amueblada, Mar del Plata. v10

CASA QUINTA AMUEBLADA CON DEpendencias y cochera completa y gran parque, se alquila para la próxima temporada de verano en San Isidro, ocurrir B. Mitre 441, escritorio 17. v9

CHALET VILLA RENEE, EN MAR DEL Plata, Ca. Madrid y Brown, 4 cuadras de la rambla, alquílase amueblado para la temporada, $ pesos, ocurrir Cerrito 590 ó Charlone 50, B. Aires. v11

CASA-QUINTA SE ALQUILA CON O sin muebles, para la temporada, á una cuadra de la estación Villa Urquiza, calle Bucarelli 2257 esquina Blanco Encalada. v10

CASAS: QUIENES SE INTERESEN EN alquileres módicos y en ocupar casas confortables, con todas las comodidades modernas, visiten las propiedades de la compañía La América, calle Caseros entre las de Catamarca y Doán Funes. v13

CENTRAL SE ALQUILA UNA CASA DE 6 piezas, con 3 salas á la calle, es adecuada para negocio, familia ó pensión seria, Carlos Pellegrini 536. Tratar al número 529.

CASA MODERNA CON 4 AMPLIAS HAbitaciones y comedor, baño, etc., se alquila barata con contrato ó sin él, Río de Janeiro 782, á dos cuadras de Días Vélez y de Corrientes. Vería de 8 á 11 y de 2 á 6. v10

CASITA LINDA DE DOS PIEZAS Y UN comedor, se alquila con todas las comodidades para familia, baño y cocina, en Rafaela 5056, Floresta, altura 5200 de Rivadavia, tratar en la misma, distante dos cuadras del tranvía. v14

CASAS FLAMANTES, SE ALQUILAN, 5 y 6 piezas, servicios, baño con agua caliente, luz eléctrica, cocina económica y todo confort, casas modernas, Dean Funes 575, 583, 589, tratar de 9 á 11 de 1 á 5.

CASA MODERNA, CENTRAL, ALSINA 373, altos, se alquila, consta de sala, antesala ó escritorio, comedor, seis dormitorios, una pieza, despensa, dos piezas de servicio, baño, cocina, etc. y pieza al frente en la azotea, alquiler mensual 500 $. Puede verse de 12.30 á 4 p. m. y tratar Victoria 2051, de 8 á 11 a. m. v9

CASITA CHICHE, EN BANFIELD, CAlle Pellegrini al lado de Rincón, á una cuadra del andén de la estación, como para novios, se alquila, tiene cuatro piezas, baño completo y todas comodidades, luz eléctrica, agua corriente, etc., alquiler 110 $; para verla, las llaves en el corralón de enfrente; tratar Rioja 286, B. A. v10

CHARLES W. REYNOLDS — ADMINISTración de propiedades, Lavalle 808, de 1 á 3. Villa Devoto. Se alquila un chalet recién construido de bajos y altos, estilo inglés, compuesto de sala, comedor, hall, cocina, despensa, w. c., y piso alto, 4 dormitorios, escritorio, baño, con agua fría y caliente y todo el confort de una casa moderna. Calle Habana entre Gualeguaychú y Sánabria, á 2 cuadras de la estación del F. C. al Pacífico. Llaves al lado. Alquiler $ 130. v11

DEPARTAMENTOS PARA FAMILIAS se alquilan 55 $, Canning 3544. v10

DEPARTAMENTO SE ALQUILA, 4 PIEzas, 30 $, Entre Ríos 1628.

DEPARTAMENTO SE ALQUILA DE 6 piezas, Sarandí 21.

DEPARTAMENTO independiente BARAto se alquila, Victoria 2187.

DEPARTAMENTO DE 4 PIEZAS Y DEpendencias, alquilo, Moreno 1417. v10

DEPARTAMENTO MODERNO, 4 PIEZAS se alquila, Cochabamba 2364. v11

DEPARTAMENTO SE ALQUILA, 3 HABItaciones, baño y cocina, Cevallos 243.

DEPARTAMENTO SE ALQUILA, 3 piezas, Larrea 484.

DEPART. NUEVO ALQUILO 4 PIEZAS, 100 $, French 2258, esq. Asoáinaga. v9

DEPARTAMENTO MODERNO, 4 PIEzas, alquilo 75 $, Río Janeiro 745. v10

DEPARTAMENTO SE ALQUILA, 3 PIEzas, en 25 $, Andes 486. v9

DEPARTAMENTOS SE ALQUILAN 30 $, Cangallo 2546, tratar E. Ríos 1372. v10

DEPARTAMENTOS NUEVOS, CON TOdas comodidades, se alquilan, Solís 442. v11

DEPARTAMENTOS RECIEN construidos de 4 piezas se alquilan, Larrea 366. v11

DEPARTAMENTO ALQUILO 3 PIEZAS, patio, muy ventilado, San Juan 2[illegible]

DEPARTAMENTO MODERNO ALQUILO 4 piezas, Andes 1346, tratar en el [illegible] v13

DEPARTAMENTO FORMA CASITA CAchilla, 3 piezas, agua, gas, Colpayo 1[illegible] llaves al 157, tratar Lima 668. v10

DEPARTAMENTO ALQUILO, 5 PIEZAS comodidades, 20 $, Serrano 889, muebles, Pueyrredón.

DEPARTAMENTO SE ALQUILA, [illegible] piezas, Alsina [illegible] llaves al 3749

DEPARTAMENTO [illegible] piezas, [illegible] Rivadavia [illegible] v10

DEPARTAMENTO SE ALQUILA, 4 PIEzas, 30 $, Entre Ríos 1628.

DEPARTAMENTO SE ALQUILA DE 6 piezas, Sarandí 21.

DEPARTAMENTO independiente BARAto se alquila, Victoria 2187.

DEPARTAMENTO DE 4 PIEZAS Y DEpendencias, alquilo, Moreno 1417. v10

DEPARTAMENTO MODERNO, 4 PIEZAS se alquila, Cochabamba 2364. v11

DEPARTAMENTO SE ALQUILA, 3 HABItaciones, baño y cocina, Cevallos 243.

DEPARTAMENTO SE ALQUILA, 3 piezas, Larrea 484.

DEPART. NUEVO ALQUILO 4 PIEZAS, 100 $, French 2258, esq. Asoáinaga. v9

DEPARTAMENTO MODERNO, 4 PIEzas, alquilo 75 $, Río Janeiro 745. v10

DEPARTAMENTO SE ALQUILA, 3 PIEzas, en 25 $, Andes 486. v9

DEPARTAMENTOS SE ALQUILAN 30 $, Cangallo 2546, tratar E. Ríos 1372. v10

DEPARTAMENTOS NUEVOS, CON TOdas comodidades, se alquilan, Solís 442. v11

DEPARTAMENTOS RECIEN construidos de 4 piezas se alquilan, Larrea 366. v11

DEPARTAMENTO ALQUILO 3 PIEZAS, patio, muy ventilado, San Juan 2[illegible]

DEPARTAMENTO MODERNO ALQUILO 4 piezas, Andes 1346, tratar en el [illegible] v13

DEPARTAMENTO FORMA CASITA CAchilla, 3 piezas, agua, gas, Colpayo 1[illegible] llaves al 157, tratar Lima 668. v10

DEPARTAMENTO ALQUILO, 5 PIEZAS comodidades, 20 $, Serrano 889, muebles, Pueyrredón.

DEPARTAMENTO SE ALQUILA, [illegible] piezas, Alsina [illegible] llaves al 3749

DEPARTAMENTO [illegible] piezas, [illegible] Rivadavia [illegible] v10

ALQUILER DE CASAS

DEPARTAMENTOS SE ALQUILAN, tres habitaciones, cocina y baño, Q. Rocaguva, antes Artes y Oficios 528. v11

DEPARTAMENTO DE UNA PIEZA ALquilo á matrimonio ó hombres solos, 40 pesos, Alsina 3036. v10

DEPARTAMENTO SAENZ Peña 469, cuatro habitaciones grandes, cuarto baño, cocina, precio $ 1[illegible]0. v16

DEPARTAMENTOS CENTRALES Y BAratos alquílanse, La Paz 75, altura Tucumán 1880.

DEPARTAMENTO MODERNO, DOS PIEzas grandes, 2 chicas, 30 $, se alquila, Pasco 587.

DEPARTAMENTO RECIEN CONCLUIDO, muchas comodidades, mejor que una casa, Larrea 484.

DEPARTAMENTO DE 4 PIEZAS, COMOdo y ventilado, se alquila, Maipú 17, piso 2o., izquierda.

DEPARTAMENTO DE 4 PIEZAS Y SERvicio alquílase barato, Almagro 651, cazquina Corrientes.

DEPARTAMENTO SE ALQUILA, 3 PIEzas, cuarto baño y cocina, Estados Unidos 932.

DEPARTAMENTO DE 3 PIEZAS SE ALquila á personas mayores, Tucumán 2061.

DEPARTAMENTO DE 3 PIEZAS, baño, servicio y demás comodidades se alquila, Charcas 1565.

DEPARTAMENTO DE DOS PIEZAS CON cuarto de baño y cocina, recién construído, se alquila, Junín 1418. v11

DEPARTAMENTOS CENTRALES Y ELEgantes, casa seria, se alquilan 120 $, Alsina 1150. v9

DEPARTAMENTO 5 PIEZAS, baño COMpleto, pieza servicio, 2 patios, etc., Rioja 1082. v9

DEPARTAMENTO MODERNO ALQUILAse, Viamonte 2454, tratar Independencia 419, altos. v11

DEPARTAMENTO SE ALQUILA, DE 3 piezas, pieza de servicio y demás comodidades, Corrientes 2129. v9

DEPARTAMENTOS COMODISIMOS DE $ 80, 100 y 150, se alquilan, Venezuela 2354. v9

DEPARTAMENTOS FLAMANTES, 3 piezas, servicio y comodidades, alquílanse, Corrientes 1258. v10

DEPARTAMENTOS IDEALES A 35 $ 3 piezas, cocina, agua, gas, Bolaños 200, 2 cuadras Rivadavia. v17

DEPARTAMENTO MODERNO, 3 PIEzas y demás comodidades se alquila, Alsina 2168. v9

DEPARTAMENTO FLAMANTE, 2 SALAS 4 dormitorios, 2 para sirvientes, baño, y cocina, se alquila, Sáenz Peña 484. v9

DEPARTAMENTOS SE ALQUILAN, tres piezas y comodidades; Independencia 4[illegible] 465. v9

DEPARTAMENTO DE DOS PIEZAS, baño, cocina y lindo patio, alquílase, Estados Unidos 444; no se admiten chicos. v10

DEPARTAMENTO 3 HABITACIONES Y baño en casa familia y en bajos, se alquila á matrimonio solo, Tacuarí 372. v10

DEPARTAMENTO DE 3 PIEZAS, MUcha luz y todas comodidades en el Caballito á una cuadra de Rivadavia se alquila en 75 pesos, Yerbal 844, tratar B. Mitre 2690. v10

DEPARTAMENTO SE ALQUILA, CALLE Anchorena 434, á media cuadra de Corrientes y del Mercado de Abasto, puede verse en cualquier momento, tratar Lavalle 885, esc. 3, de 2 á 6 p. m. v10

DEPARTAMENTOS SE ALQUILAN, Rincón 1186, esquina San Juan, todos los departamentos son á la calle, nuevos, con ascensor, gran azotea para el lavado de ropa, tratar administración de propiedades Carlos Villalba, Corrientes 686. v28n

DEPARTAMENTO FLAMANTE, LUJOSIsimo, se alquila, 3 ó 4 grandes piezas principales, baño y cocina, completo de artefactos, pieza servicio y w. c. para id, mucho aire y luz, Cabrera 3086, esq. Agüero, de 4 á 6 p. m. v9

EN BELGRANO SE ALQUILAN DOS PEtit hotel, tratar Pampa 3028. v10

EN FLORES ALQUILASE CASA ALTA, confortable, 11 piezas, E. Bonorino 231. v10

EN MAR DEL PLATA SE ALQUILA chalecito muy barato, tratar Balcarce 182, escritorio 7, B. Aires. v9

ESPLENDIDO DEPARTAMENTO CON sala á la calle se alquila, barato, tratar Rivadavia 1446. v9

EN FLORES, SE ALQUILA LINDA CASA de 4 piezas, calle Convención 2980, las llaves en el almacén de la esquina Quirno.

EN VILLA DEVOTO SE ALQUILA CASA nueva, 6 piezas y demás comodidades, más datos Venezuela 614.

EN FLORES, CASA MODERNA CON 5 piezas, se alquila en 70 $, M. de Andén núm. 2884. v10

EN EL CENTRO DE BELGRANO ALQUIlo una de altos, muy cómoda, en $ 140, Cabildo 3271. v12

EN BANFIELD, A UNA CUADRA DE la estación, calle French, se alquila esquina como para negocio ó familia.

EN FLORESTA CERCA DE LA ESTAción, esquina, casa de familia, San Eduardo 4153, entre Seguróla. v10

EN FLORES, A CUADRAS DE LA plaza, cuatro casas chicas, recién terminadas, se alquilan, Rivera Indarte 315.

EN FLORES GRAN 881, CON CALLE adoquinada, se alquila para corta familia un departamento amplio, tiene baño, gas, etc., precio 50 $.

EN VILLA DEVOTO, ALQUILASE BARAto linda casita, comedor y dos piezas, baño y comodidades, tranvías 86 y Lacroze á la cuadra, Lacor 3265.

EN SAN MARTIN ALQUILASE CASA DE 3 piezas, galería grande, terreno, cerca de la estación y del hipódromo, 40 $, tratar Suipacha 782.

EN BANFIELD SE ALQUILA CASA calle Maipú 361 y 363, dos cuadras de la estación, tratar en Banfield Belgrano y Rincón, ó Brasil 1158, Buenos Aires. v11

EN ESTACION COGHLAN, CALLE Bobedero 4359, 2 cuadras estación y media del tranvía 96, se alquila, sala y antesala y demás comodidades. v10

EN LANUS OESTE A 5 CUADRAS de la estación, calle Gobernador Irigoyen 748 y 749, alquilo dos casitas con fondo, precio 40 $, dirigirse Brasil 1041, capital. v11

EN BELGRANO, MOLDES 1855, SE ALquila magnífica casa baja, con 5 dormitorios, 4 piezas, dependencias, vestíbulo, hall y todas comodidades, precio módico; tratar Echeverría 2790. v10

EN LOMAS ALQUILANSE DOS espléndidas casas nuevas de 6 piezas y demás comodidades á 4 cuadras de la estación, Leandro N. Alem y 416, verlas y tratar de 2 1/2 á 6 ó Victoria 1291. v11

EN VILLA BALLESTER SE ALQUILAN dos casas nuevas de tres piezas, cuarto de baño, molino y demás comodidades á 4 cuadras de la estación. Las llaves y tratar calle Lavalle 133, V. Ballester. v10

EN MAR DEL PLATA, CASA CONFORtable, limpia, garage, sitio para tener vaca, 6 habitaciones, cuartos servicio, baño caliente, por la temporada, alquílase corta familia, cerca Rambla Bristol, dirigirse Juncal 2055.

EN BANFIELD (F. C. S.), SE ALQUILA la conocida quinta Las Palmas, calle Alvear y Las Heras, á 10 cuadras de la estación y 4 del eléctrico y del camino de automóviles, casa-habitación, 6 dormitorios, gran comedor de verano, baño instalado, toda recién empapelada y pintada, edificio aparte para servidor y otras dependencias, cochera ó garage y cuarto boxes, parque, jardines, huerta, invernáculos, agua corriente é instalación eléctrica; tratar en la misma. v11

FLORIDA ESQ. VIAMONTE 631, CASA de altos para familia, con grandes balcones á las dos calles, varios salones, patio techado como para taller, dormitorios, etc., con toda clase de comodidades para familia, situación y distribución sin igual para casa de modas, joyerías, costureras, sastres, dentistas, etc., se alquila con contrata en 1100 $, por mes, tratar R. Alcorta, Sarmiento 857. v9

TENCLAN 591, ESQ. DEAN FUNES, LINda casita, sala, 2 dormitorios, una piecita, lindo patio y demás comodidades alquílanse. v13

LAS HERAS 1857, CASA DE familia SE alquila, tratar Libertad 261. v9

LAPRIDA 1236, DEPARTAMENTO DE lujo, habitaciones y demás comodidades, alquílanse; visitese de 9 a. m. á 6 p. m.; tratar Cangallo 417. v10

LAVALLE 458, SE ALQUILA CASA DE altos, 7 piezas principales y 3 de servicio, cuartos de baño, lavadero, etc., precio 800 $, llaves Florida 570.

MAR DEL PLATA, SE ALQUILA CASA de 5 piezas, baños, G. Mitre 2023, esq. Moreno, tratar Almacén del Gemio, C. Pellegrini 499, B. Aires.

MAR DEL PLATA ALQUILASE CASA por la temporada, una cuadra del Bristol y dos de la rambla, 8 dormitorios y demás comodidades, vería y tratar Belgrano 2371.

MAR DEL PLATA SE ALQUILA chalet amueblado con toda clase de comodidades, jardín, luz eléctrica, molino, garage situado en el bulevar Colón esquina Corrientes á 4 cuadras del Bristol, más datos Victoria 1876. v10

MAR DEL PLATA — SE ALQUILA POR la temporada, una casa estilo chalet, calle Alberti entre Buenos Aires y Tucumán, á 6 cuadras del Bristol y á 2 y media de la nueva estación, tiene jardincito, una salita, 4 dormitorios, comedor, cuarto de baño, con instalaciones, dos piezas para servicio, luz eléctrica, etc. Completamente amueblada y con batería de cocina, losas, cristales, cubiertos, etc., tratar Rioja 352. v10

MAR DEL PLATA, SE ALQUILA CASA nueva, por la temporada con muebles, instalaciones eléctricas, cloacas, entrada de garage, alquilando al frente, situación inmejorable á 3 cuadras de La Perla y á una del tranvía de ida y vuelta á las estaciones y rambla Bristol, 4 piezas y servicio, baños, económicos con agua caliente en toda la casa, ocurrir á José Migliorini, Juncal 1788[illegible] 5. Laurino 751, (Floral).

DEPTO. HOTEL, 10 HABITACIONES [illegible] piso, por [illegible] en Azcuénaga [illegible]

ALQUILER DE CASAS

POR 80 PESOS MENSUALES SE ALQUIla en Banfield á 3 cuadras de la estación y á 1 del tranvía linda casita 3 piezas, frutales, etc., razón B. Mitre 872. v10

QUINTA SE ALQUILA EN SAN FERnando, Lavalle esq. Junín.

QUINTA ALQUILASE, 2 PIEZAS, COcina, toda clase de frutas y flores en Morón, tratar Alberti 1531, Bs. As.

QUINTA EN EL TIGRE, SE ALQUILA, en situación inmejorable y con toda clase de comodidades y confort; tratar Administración de Propiedades, Esmeralda 219. v11

RIO BAMBA 985 y 991, SE ALQUILAN 2 casas nuevas con comodidades para familia, tratar Libertad 261. v9

RAMOS MEJIA, SE ALQUILA O SE VENde ó casa-quinta con 2000 varas, frutales y jardines, habitaciones, baño, comodidad para servicio, cochera, etc., á cuatro cuadras de la estación del Oeste, al Norte de Rivadavia, tratar quinta de Banquero. v10

SE ALQUILA LA CASA SENILLOSA 98, con 6 piezas, etc.

SE ALQUILA CASA MODERNA, BACAcay 2952. v10

SE ALQUILA CASA PARA FAMILIA, Alvarez 749, y un dep. 761. v10

SE ALQUILA AMPLIA Y COMODA CAsa, Belgrano 1445. v10

SE ALQUILA CASA DE 4 PIEZAS, 65 $, Pergamino 615, Flores. v9

SE ALQUILA CASA HOLMBERG 1020, alquiler $ 80; las llaves al lado. v10

SE ALQUILA CASA CHIC, GURRUCHAga 1704; tratar Peña 1100. v9

SE ALQUILA CASA DE ALTOS CON TOdas comodidades, Andes 484. v9

SE ALQUILA CASA de alto, con 10 piezas, San Juan 2285. v10

SE ALQUILA CASA PARA FAMILIA Y negocio, Boedo 1938. v9

SE ALQUILA CASA, SALA, 4 PIEZAS, comedor, cocina y baño, Alvarez 2621. v10

SE ALQUILA CASA DE 2 PIEZAS, COmedor, con toda independencia, Roque Pérez 3875, tratar en la misma. v10

SE ALQUILA CARITA CON DOS PIEZAS y un galpón en Villa Pueyrredón, á una cuadra de la Av. San Martín. v10

SE ALQUILAN DOS CASAS RECIEN construídas, 7 piezas, 2 de servicio, Larrea 358 al 64. v11

SE ALQUILA CASA DE 3 PIEZAS, COmedor, baño, etc., Virgenes 1747 á 20 metros de Bella Vista, 75 $. v11

SE ALQUILA UNA CASITA COMEDOR, 2 piezas y demás comodidades, Gallo 737.

SE ALQUILA DEPARTAMENTO DE comedor, dormitorio y pieza chica, calle Balcarce 458.

SE ALQUILA CASA EN EL MEJOR PAraje de Flores, calle Yerbal 2866, consta de 8 piezas, tratar Yerbal 2887. v10

SE ALQUILA CASA DE 6 PIEZAS Y todas las comodidades, 11 de Septiembre 978. v11

SE ALQUILA ESPLENDIDA CASA, grandes comodidades para consultorio médico ó familia decente, Sarmiento 2353.

SE ALQUILAN DOS CASAS, ARAOZ 156 y 168, tratar y visitar en las mismas, de 9 á 5. v10

SE ALQUILA EN FLORES, POR 160 $, casa con 6 piezas y comodidades, Camacua 3335. v9

SE ALQUILA DEPARTAMENTO, 4 PIEzas y ventana á la calle, 120 $, Charcas 4213. v10

SE ALQUILA CASA CON TODAS COMOdidades, Yatay 346 y Avenida Díaz Vélez, alquiler 170. v9

SE ALQUILAN DEPARTAMENTOS REcién terminados, de 3 y 5 piezas, Perú 869. v12

SE ALQUILA UNA CASA CON GALPON higiénico para depósito ó industria, Incián 838. v10

SE ALQUILA, MEJICO 2041, CASA CON piezas grandes para familia sola ó persona que quiera subalquilar. v9

SE ALQUILA CASA RECIEN CONSTRUIda, muy cómoda, en Belgrano, Avilés 2763; tratar Vidal 1538. v10

SE ALQUILA CASITA, SALA, UNA PIEza y demás comodidades, Andrés Arguibel 1885.

SE ALQUILA UNA ESQUINA DE AL tos con 5 habitaciones á la calle, tratar de 1 á 4 en Canning 91. v13

SE ALQUILAN 2 CASAS EN VILLA DEvoto, Esperanza y Av. América, en 70 y 55 $, tratar Solís 2152. v9

SE ALQUILAN DOS CASAS EN VILLA Devoto con agua semisurgente á 2 cuadras estación Lacroze, 80 pesos. v10

SE ALQUILA EN FLORES CASA PARA familia, todas comodidades, Provincias Unidas 2783; tratar Ramón L. Falcón 3643.

SE ALQUILA CASA CON GARANTIA comercial, cinco piezas, Antequera 1728, altura 1700 de Entre Ríos, precio 140 $. v13

SE ALQUILA CASA MODERNA DE 6 piezas principales y demás dependencias, Salta 555, tratar Maipú 66, de 1 á 4. v11

SE ALQUILA CASA DARRAGUEIRA 3540; tiene 6 piezas, cuartos de servicio y amplio jardín, vería de 8 á 12 a. m. v10

SE ALQUILA CASA ALTA, SIETE PIEzas, azotea, galería ancha, amplia y ventilada, $ 200 mensual, Moreno 2431. v10

SE ALQUILA CASA DE ALTOS, 6 HAbitaciones, sala, comedor, cuarto de baño con inodoro, azotea con lavatorio, gas, electricidad, Rioja 885. v10

SE ALQUILA HERMOSA CASITA, SALA y cocinola, con balcones y toda comodidad, barata, 2 líneas de tranvía, estación cerca, Cuba 3949, Saavedra. v10

SE ALQUILA CASA, RIVERA 1267, 5 piezas, cuarto de baño, cocina y patio, precio 110 $, tratar Gimenez Zapiola, Panelo y Cía., Florida 239. v10

SE ALQUILA UNA CASA PARA NEgocio, sala y dos piezas, toda comodidad, para familia, hay corriente eléctrica para taller, en 90 $, Velasco 34. v13

SE ALQUILA CASA CON TODAS COMOdidades, gas y aguas corrientes, Arenales 1435, Banfield, tratar almacén Yannelli. v10

SE ALQUILA BARATO UNA LINDA CAsita de 2 grandes piezas, cocina, á 2 cuadras de Rivadavia, con jardín, árboles frutales, tratar C. Pellegrini 358. v11

SE ALQUILA RIVADAVIA 893, EL PRImer piso, para escritorios, juntos ó separados, ó para familia particular, se hace contrato.

SE ALQUILA COMODA CASA, 6 piezas y demás comodidades en 75 $, Castañón 1828, en Flores, á 2 cuadras del tranvía 49, tratar Carabelas 17. v10

SE ALQUILA UN REGIO DEPARTAMENto, es decir, dormitorio y sala á la calle, para señor serio que quiera algo cómodo é independiente, ver de 9 á 2, Ombú 746. v11

SE ALQUILA CASA EN LANUS, TRANvía local á la puerta, 3 piezas y cocina grande, cuarto de baño, w. c., molino á viento y terreno, precio 70 $ mensuales, tratar en B. Aires, Montevideo 414.

SE ALQUILA CHALET EN VILLA URquiza al lado de la estación Pueyrredón, Condarco 5073, 6 piezas y servicio, agua caliente, 70 pesos. Tratar San Martín 195, Arturo Sosa, 1er. piso. v11

SE ALQUILA CASA EN VILLA DEL Parque, Navarro 2775, con todas las comodidades, á 3 cuadras de la estación F. C. P. y dos del tranvía 86, tratar Santa Fe 4942. v10

SE ALQUILA DEPARTAMENTO, CASITA amueblado, confort moderno, balcón, luz eléctrica, baño, teléf. con pensión ó sin ella, independiente, entrada idem, Arenales 944. v9

SE ALQUILA UNA CASA DE SALA Y 3 piezas con cocina económica y un cuarto en la calle Méndez de Andés 1411; para vería, las llaves en el almacén de enfrente, tratar en la calle Rosamora 539. v10

SE ALQUILA UNA CASA, CALLE REpública 2117, piezas, cuarto de servicio, baño, etc, tranvía 95 on la esq., á dos cuadras de Cabildo, tratar de 2 á 5 en la misma. v12

SE ALQUILA CASA MODERNA CON SAlita, escritorio, con teléfono, sala, 2 dormitorios, gran comedor, cuarto de baño, etc. y un magnífico galpón, 2 pisos y pequeño sótano; tiene gas, luz eléctrica y aguas corrientes; tratar en la misma, Provincias Unidas 2352. v12

SE ALQUILAN DOS CASAS CHICHE DE 5 habitaciones cada una, calle Anchorena 432, á media cuadra de Corrientes y del mercado de Abasto, pueden verse en cualquier momento, tratar Lavalle 885, escritorio 3, de 2 á 6 p. m. v10

TEMPERLEY, SE ALQUILAN DOS CAsas casi nuevas á 6 cuadras de la estación con toda clase de comodidades y jardín, calle Pringles 363 y 373, tratar Malpú 479. v10

VILLA DEVOTO, CASA NUEVA, SE ALquila, 5 piezas, baño, cocina, lavadero, jardín al frente, avenida Tres Cruces entre San Nicolás y Orán, precio 100 $. Se hace contrato y al dese a vería y tratar Corrientes 643.—L. Fiorini. v10

ALQUILER de LOCALES y ESCRITORIOS

ALQUILASE ESCRITORIO, CON 2 BALcones, San Martín 414. v9

ALQUILO LOCAL PARA NEGOCIO, 9x35 grandes comodidades, Lima 236. v9

ALQUILASE ESCRITORIO POR 55 $, Perú 151. v10

ALQUILASE UN SALON, CALLE OLAvarría 783, Boca. v11

ALQUILASE NEGOCIO EN 60 $, Estados Unidos 1898, tratar en el 1900.

ALQUILO SOTANO VENTILADO EN 30 pesos, C. Pellegrini 118.

ALQUILO GRAN LOCAL CON COMOdidad para familia, Belgrano 2388.

ALQUILASE SALA PARA ESCRITORIO, Alsina 1194.

ALQUILO LOCAL, CORRIENTES 2177, tratar en la misma.

ALQUILASE LOCAL CON 10 PIEZAS, Tucumán 1845.

ALQUILER de LOCALES y ESCRITORIOS

ALQUILASE LOCAL Y 4 PIEZAS, COrrientes 2569. v10

ALQUILO NEGOCIO CHIQUITO, APTO para cualquier industria, Belgrano 2122. v10

ALQUILO LOCAL PARA NEGOCIO, Venezuela 1034, razón, B. de Irigoyen 560. v10

ALQUILO CASA PARA HOTEL PENsión y departamento para familia, Lavalle 884. v12

ALQUILASE MEJICO 569 NEGOCIO, 3 piezas, tratar Moreno 761, de 12 á 1 y de 5 á 6. v11

ALQUILASE LOCAL CON COMODIDAD. Bompland 2013. Tratar Valentín Gómez 3756. v10

ALQUILANSE VARIOS ESCRITORIOS y gran salón, á precios módicos, Maipú 169. v11

ALMACEN CON 25 METROS DE FONdo, se alquila, Rivadavia 2067, á cuadra y media del Congreso. v9

YAGUCHO 83, SE ALQUILA LOCAL para negocio con piezas para familia; tratar Libertad 261. v9

ALQUILO LOCAL Y VENDO LOS ARmazones, 1 cuadra plaza Flores, Rivadavia 6756. v9

ALQUILASE ESQUINA NUEVA, 4 VIdrieras, apto y de suma necesidad para farmacia, Chubut 702, tratar Córdoba 1849. v10

ALQUILASE DEPARTAMENTO CON NEgocio, gran sótano, instalaciones de para almacén, Espinosa 1472, Caballito. v10

ALQUILO, SANTA FE 1545 LOCAL PAra negocio, con 2 piezas y dependencias, tratar Río Bamba 1166, de 8 á 11 a. m.

ALQUILASE ESPLENDIDO SOTANO de 40x12 metros, instalación eléctrica, apto para cualquier industria, precio 150 $, tratar Independencia 444. v9

ALQUILO LOCAL AMPLIO, CON SOTAno, todo ó en parte, Avenida de Mayo 1401, esquina San José, tratar, B. Mitre 257. v10

ALQUILASE ESPACIOSO LOCAL, con sótano y amplias comodidades interiores, para fábrica ó casa mayorista, B. Mitre 2271. v11

ATENCION! SE ALQUILAN 2 NEGOcios con sótano y 2 petit hotel, muy cómodos para familia y consultorios, Sarmiento 1474. v10

ALQUILO UN GRAN DEPOSITO, EDIficio nuevo, apropiado para toda clase de negocio, tratar en el mismo, Charcas 1071, alquiler módico.

ALQUILO UN GRAN SALON Y CASA particular, en frente estación B. al Norte, con larga contrata y Santa Adelaida 223, Barracas. v12

ALQUILO CASA MODERNA, PARA NEgocio ó familia, 2 salas, comedor, 4 dormitorios, galería, azotea semisurgente, amplio patio y demás servicio, por 120 $; tratar en la misma, Arena y Famatina.

ALQUILASE UN GRAN LOCAL CON frente á la Avenida de Mayo, de 14 por 22 metros, con comodidades, entrada independiente y contrato por cinco años, Jarán razón en la misma, Avenida de Mayo 1139. v10

CASA PARA NEGOCIO, TALLERES, rocero y familia, alquílase, Canning 262.

CABALLERIZA PARA 90 CABALLOS alquilo barato, Río Cuarto 269.

CASA DE NEGOCIO SE ALQUILA O SE vende á pagar mensualmente como si fuera pago de alquiler en Lanús, calle Guido 1112, F. C. S., Este. v9

COCHERIA SE ALQUILA, CON CONtrata, por 4 años, en buena situación, con comodidad para 20 coches y 80 caballos, Pichincha 497. v9

CASA ESQUINA PARA NEGOCIO EN Lanús Oeste, Avenida Buenos Aires y 20 de Septiembre, se alquila, con ó sin contrata, tratar en la misma ó Cochabamba 2683, en esta capital. v10

CASA PARA NEGOCIO SE ALQUILA EN Flores, Rivadavia 7253, á 2 cuadras y media de la plaza, consta de un salón con 2 grandes vidrieras, 4 habitaciones y demás comodidades. Entrada independiente para familia, con gran patio y 80 varas de fondo, precio 380 $, tratar dedernera 382, Flores.

DEPOSITO, TALLER O GARAGE, local de 900 m. c., se alquila, Rincón

ALQUILER DE HABITACIONES

ALQUILASE HABITACION AMUEBLADA, para caballero solo, con preferencia extranjero. Montevideo 484. v10

ALQUILO SALA AMUEBLADA á matrimonio, con ó sin pensión, único inquilino. Montevideo 283.

ALQUILASE COMEDOR GRANDE, CON todas comodidades, único inquilino. B. Mitre 2029. v11

ALQUILASE PIEZA AMUEBLADA, CON luz eléctrica, servicio y baño. Montevideo 78.

ALQUILASE UN COMEDOR Y PIEZAS junto, con cocina, Moreno 1954, no hay papel. v10

ALQUILASE A MATRIMONIO LINDA pieza amueblada, con pensión. Paraná 468.

ALQUILASE PIEZA AMUEBLADA PARA hombre solo, casa familia. Chacabuco 1261.

ALQUILO PIEZA AMUEBLADA, CON pensión á 3 empleados, casa de familia, Moreno 1162.

ALQUILASE SALA Y ANTESALA amuebladas, con pensión, San José 143, casa de altos. v10

ALQUILASE SALA CON BALCON, amueblada, á caballero ó matrimonio sin hijos. Moreno 1493. v10

ALQUILO 2 O 3 PIEZAS EN CASA DE familia, á personas mayores. Victoria 2746. v11

ALQUILANSE DOS PIEZAS A MATRImonio solo, único inquilino, Ituzaingó 481, cerca Constitución. v11

ALQUILO LINDA PIEZA A 1 O 2 PERsonas y pensión en familia, precio reducido, Sáenz Peña 969. v11

ALQUILASE PIECITA EN CASA PARticular para persona sola, precio 20 $, Salta 746.

ALQUILO LINDA SALA INDEPENdiente, amueblada, con balconas, Río Bamba 1068. v11

ALQUILASE SALA Y DOS DORMITOrios á matrimonio, en casa respetable, Almagro 762, altos. v10

ALQUILASE COMEDOR CON DIVISION, cocina independiente, luz eléctrica, Bolívar 2577. v11

ALQUILO PIEZA CON MUEBLES PARA uno ó dos caballeros, Suipacha 18, piso 2o.

ALQUILASE SALA AMUEBLADA CON comodidades, á personas serias, Salta 191, 2o., izq., hay ascensor.

ALQUILASE SALA AMUEBLADA CON pensión, casa familia, Av. de Mayo 1751.

ALQUILO ESPLENDIDO COMEDOR bien amueblado, á matrimonio ú hombre solo, 50 $. Ombú 668. v11

ALQUILO 2 PIEZAS, ALTAS, CON COmodidades, en 15 $ á mayores, Pichincha 581, únicos inquilinos. v10

ALQUILASE UNA O DOS SALITAS, CON ó sin muebles, con ó sin pensión, Suipacha 291.

ALQUILASE PIEZA PARA MATRIMOnio, sin opción á la cocina ó para escritorio, Sarmiento 735.

ALQUILASE SALA A LA CALLE Y PIEza con todas comodidades á persona mayor. Montevideo 213, 3er. piso. v10

ALQUILASE HERMOSA PIEZA, LUZ, baño, 30 $, á uno ó dos hombres, casa familia tranquila, Rodríguez Peña 1716.

ALQUILASE, PIEZA AMUEBLADA, con balcón á la calle, á caballero formal, Rivadavia 2131, 1er. piso. v11

ALQUILASE PIEZA AMUEBLADA con ó sin pensión, para hombre solo. Acevedo 472. v11

ALQUILO PIEZA AMUEBLADA, CON pensión, á la calle, á caballeros ó matrimonio. Perú 291. v10

ALQUILASE BIEN AMUEBLADO, SALA, dormitorio y cuarto baño, pensión la., Tucumán 1523.

ALQUILASE BIEN AMUEBLADA sala, entrada independiente, pensión la., Tucumán 1526.

ALQUILASE PIEZA BIEN AMUEBLADA 100 $, comprendida pensión la., Tucumán 1523.

ALQUILASE PIEZA AMUEBLADA, luz eléctrica, á matrimonio ó caballero, Pellegrini 522.

ALQUILASE LINDA SALITA BIEN amueblada, en casa de familia, Victoria 2236. v11

ALQUILASE PIEZA INDEPENDIENTE con cocina y comodidades, barata, Tacuarí 1136.

ALQUILASE SALA CON BALCON Y cocina, y comodidades, barato, 25 de Mayo 293.

ALQUILASE UNA PIEZA A CABALLEro ó matrimonio sin hijos. Estados Unidos 1517.

ALQUILANSE SALA Y DOS PIEZAS amuebladas, y espléndido baño, caballeros distinguidos, Suipacha 829, primer piso, letra B. v10

ALQUILASE ESPLENDIDA SALA AMUEblada con pensión de primer orden, baño y ducha caliente y fría, poco inquilino, casa de familia, Libertad 286.

ALQUILASE Á PERSONAS DISTINGUIdas 3 lindas piezas con balcones, bien amuebladas, todo confort, con ó sin pensión. Yerbal 2214, Flores. v12

ALQUILO SALITA Y ANTESALA amuebladas con pensión, casa de familia, Avenida de Mayo 1365, piso 1o., izquierda, hay ascensor. v10

ALQUILASE EN CASA DE FAMILIA honorable, sala bien amueblada, para matrimonio ó 2 caballeros, con pensión, Sarmiento 1084. v10

AMUEBLADAS ALQUILANSE UNA O dos piezas á personas solas decentes, en casa de corta familia, no hay papel, Paraná 451. v11

ALQUILASE LINDA SALA AMUEBLAda, con pensión, gran balcón á la calle, casa francesa, con electricidad, baños, teléfono, etc., Sarmiento 1738. v11

ALQUILO COMEDOR Y PIEZA 60 $, CAsa familia, todas comodidades, Rocamora 370, entre Garzón y Rawson; no hay lagar.

ALQUILASE SALA REGIAMENTE amueblada, con su baño, en casa distinguida, único inquilino, persona respetable, Junín 782.

ALQUILASE AMUEBLADO, DORMITOrio y salita, piso bajo, entrada independiente, con comodidades de teléfono, baños calientes, etc., Lima 370. v9

ALQUILASE PIEZA GRANDE A MAtrimonio, á un paso del Retiro, único inquilino. San Martín 1196, tratar en el almacén. v10

ALQUILO DOS PIEZAS, UNA CON muebles, otra sin ellos, son grandes, á matrimonio, hay comodidades, Córdoba 879, depto. 2. v10

ALQUILO SALA HERMOSA CON PENsión familia, todas comodidades modernas, no hay papel, B de Irigoyen 1692, piso 1o. v10

ALQUILASE EN CASA DE FAMILIA decente sala con balcón á la calle á matrimonio ó señora sola, único inquilino, Dean Funes 855. v9

ALQUILO SALA NUEVA, DIVIDIDA Y cocina grande, independiente, á dos cuadras de Parque Lezama, casa chiche, único inquilino, Hernandarias 314, Boca. v10

ALQUILASE EN CORTA FAMILIA, PIEza con muebles y excelente pensión, casa nueva, con todo el confort moderno, Paso 126, 2o., izquierda, al lado del Congreso.

BELGRANO 529, 1er. PISO. ALQUILO linda piecita, con ventana á hombre solo. v10

COMPAÑERA DE PIEZA SE NECESITA, Piedras 1065, pieza 21.

COMEDOR Y PIEZA ALQUILO, SOLER 2852.

COMEDOR Y PIEZA Á MATRIMONIO en decente casa particular se alquilan, Flores, Provincias Unidas 2618. v12

COMEDOR CON DIVISION Y 1 PIEZA grande, alquilo, gran patio, baño y cocina, Laprida 1148. v10

COMEDOR GRANDE CON COCINA INdependiente, se alquila para familia y demás comodidades, Paseo Colón 457.

COMPAÑERA DE PIEZA SE PRECISA, preguntar por la planchadora, Venezuela 1788.

COMEDOR ESPLENDIDO SE ALQUILA en 40 $, con cocina y demás comodidades, Río de Janeiro 642. v10

COMEDOR AMUEBLADO, NUEVO, Alquilo en Flores á matrimonio ú hombres solos, Neuquén 2560, Flores.

COMEDOR GRANDE Y PIEZA CONTIgua, se alquila, cocina independiente, muchas comodidades, Billinghurst 330. v10

DOS PIEZAS ALQUILO, E. RIOS 651. v9

DOS PIEZAS, COCINA Y COMODIDADES alquilo á mayores, 45 $, Sarandí 864.

DISTINGUIDA FAMILIA ALQUILA pieza amueblada con pensión á matrimonio, Paraguay 3969. v10

DOS PIEZAS, CUARTO baño, COCINA Y patio independiente, alquílase, Tucumán bar.

DOS PIEZAS JUNTAS EN CASA DIStinguida, alquilo á personas decentes, barrio aristocrático, Libertad 1365. v10

EN 20 $ ALQUILASE PIEZA A PERSOna sola. Tucumán 2038.

EN CASA MODERNA DE señora ALQUIlo sala amueblada, Paseo Colón 532, 1er. piso, B. v9

EN CASA DE FAMILIA SE ALQUILAN dos piezas juntas ó separadas, Rivadavia 7022, Flores. v10

EN BELGRANO ALQUILO PIEZA A hombres solos, media cuadra Cabildo, Virreyes 2471. v9

ESPLENDIDO COMEDOR Y PIEZA SE alquila, único inquilino, José María Moreno 671. v10

EN FLORES, PROVINCIAS UNIDAS No 2051 alquílase pieza con ó sin pensión para uno ó dos jóvenes. v10

EN BELGRANO — SE ALQUILA PIEZA amueblada para caballero en casa de familia argentina distinguida, Echeverría 1464. v10

EN CASA DE FAMILIA TRANQUILA se alquila pieza á matrimonio ó persona sola, amueblada y pensión. Viamonte 2011, no hay [illegible]. v12

ALQUILER DE HABITACIONES

ESPLENDIDO COMEDOR, CENTRAL, dividido, alquilo á matrimonio, cocina y baño, B. Mitre 2338. v10

EN VILLA BALLESTER, A DOS CUAdras de la estación, se alquila pieza amueblada y media pensión, familia francesa. Corrientes 928.

FAMILIA RESPETABLE ALQUILA pieza amueblada, con pensión, Corrientes 1436. v10

FAMILIA DISTINGUIDA ALQUILA pieza amueblada con pensión á caballeros. Paraguay 2824 v9

FAMILIA DISTINGUIDA ALQUILA lindas piezas amuebladas, con buena pensión, Paraguay 521. v10

HERMOSAS PIEZAS, DOS, SE ALQUIlan, Alsina 730, 2o., dep. 16. v9

HERMOSA PIEZA SE ALQUILA PARA persona sola, San Carlos 2754. v10

HERMOSA PIEZA SE ALQUILA PARA hombre solo, Corrientes 1364, dpto. 7, altos. v9

LINDA PIEZA GRANDE EN CASA DE familia, se alquila á hombre solo, 1er. piso á la derecha. B. Mitre 2412. v11

MAIPU 870, SALA AMUEBLADA, PARA señores ó matrimonio, casa seria.

PIEZA COMODA PARA señora SOLA se alquila, Río Bamba 723. v12

PIEZA CON LUZ ELECTRICA SE Alquila en 25 $, Reconquista 412.

PIEZA PARA MAYORES ALQUILASE sin cocina, Montevideo 1062. v11

PIEZA SE ALQUILA, PIEDRAS 1746.

PIEZA AMUEBLADA ALQUILO A HOMbre solo, Venezuela 368. v11

PIEZA PARA HOMBRE SOLO SE Alquila, Salta 1147. v10

PIEZA ALQUILASE PARA HOMBRE solo, único inquilino, Suipacha 392.

PIEZA AMUEBLADA PARA CABALLEro, se alquila, Chacabuco 584.

PIEZA SIN MUEBLES ALQUILO A hombres solos, Venezuela 1622. v10

PIECITA PARA HOMBRE SOLO, POR 12 $, se alquila, Chile 1328.

PIEZA AMUEBLADA, CHICA, SE Alquila, Sarmiento 882. v11

PIECITA PARA HOMBRE SOLO, ALQUIlo, Andes 390, altos. v11

PIEZA AMUEBLADA SE ALQUILA A señor solo, familia del país, Lavalle 2060.

PIEZA SE ALQUILA Á MATRIMONIO formal ó dos personas solas, Perú 645.

PIEZA PARA HOMBRE SOLO SE Alquila, casa de familia, Misiones 22.

PIEZA AMUEBLADA SE ALQUILA A hombres, único inquilino, Larrea 289.

PIEZA AMUEBLADA SE ALQUILA A hombres, único inquilino, Larrea 289.

PIEZA PARA señor ó ESCRITORIO Alquilo, barato, casa flamante, Suipacha 830. v10

PIEZA AMUEBLADA CHICHE A LA calle para hombre solo, se alquila, Uruguay 120, vería de 1 á 5 p. m.

PIEZA AMUEBLADA PARA UNO O dos caballeros, $ 25 y 60, alquilo, Córdoba 1527. v10

PIEZA CON BALCON Y PENSION, Alquílase á dos caballeros ó matrimonio, casa de respeto, Laprida 1198.

PIEZA AMUEBLADA PARA HOMBRE solo, se alquila, Cerrito 124, 2do. derecha.

PIEZA ALQUILO POR 20 $, EN LINDA casa, á señora ó hombre solo, único inquilino, Rivadavia 2042, dep. 6, bajos. v10

PIEZA ESPACIOSA EN 30 $ SE Alquila á persona sola, tranquila, Belgrano entre Pozos y Sarandí, tratar Suipacha 264.

SE ALQUILA UNA PIEZA, CHACABUco 248. v11

SE ALQUILA UNA SALA Y ANTESALA, Viamonte 1665. v9

SALA pequeña, CON GRAN BALCON, sin muebles, Santa Fe 1574. v9

SE ALQUILA UN GRAN COMEDOR CON todas comodidades, Charcas 2242. v9

SE ALQUILAN DOS PIEZAS, HELGUEra 2946, Villa del Parque, F. C. P. v9

SE ALQUILA UNA SALA BARATA, Horiguera 221. v9

SE ALQUILA PIEZA PARA 2 O 3 HOMbres solos, Rivadavia 679, dpto. 6. v9

SE ALQUILA PIEZA CON COMIDA, Tucumán 545.

SE ALQUILA PIEZA AMUEBLADA, familia distinguida, Paso 783. v10

SALA HERMOSA SE ALQUILA, CON comodidad, Ayacucho 147. v9

SE ALQUILA UNA PIEZA PARA hombres solos, Cerrito 563. v9

SE ALQUILA SALA CON TODAS las comodidades, Sarandí 544. v10

SE ALQUILA PIEZA CON COMODIDAD, Santa Fe 2240. v8

SALA Ó COMEDOR SE ALQUILA, NO hay papel, Santa Fe 1162. v9

SE ALQUILA HERMOSA SALA A CAballeros, Cangallo 1011. v9

SALA GRANDE ALQUILO, barato, PAra taller ó familia, Sadi Carnot 1276.

SE ALQUILA PIEZA INDEPENDIENTE, para señora sola, precio 25 $, Gulse 240.

SE ALQUILA COMEDOR Y UNA PIEZA, juntos ó separados, Cabrera 3513.

SALA Y ANTESALA ALQUILANSE A personas mayores, Venezuela 1962.

SE ALQUILAN DOS PIEZAS, CARLOS Calvo 2020, último departamento bajo.

SALA SE ALQUILA, MATRIMONIO solo ó personas mayores, Venezuela 912.

SE ALQUILAN PIEZAS Y DEPARTAmento, Rivadavia 3230.

SE ALQUILA PIEZA, INDEPENDENCIA 2173, altos. v10

SE ALQUILA SALA Y ANTESALA con muebles, Sarmiento 1039.

SE ALQUILA UN COMEDOR A PERSOnas mayores, Malheu 1283. v10

SE NECESITA compañero DE PIEZA, Paraguay 1481, pieza 21.

SE ALQUILA PIEZA EN CASA DE FAmilia, Lima 1284. v11

SE ALQUILA UNA PIEZA CON COCINA Paseo 973. v10

SE NECESITA compañera DE PIEZA, calle Humberto 1º 868, pieza 12.

SE ALQUILAN ESPLENDIDA SALA Y antesala, Perú 808. v11

SE ALQUILA UN LINDO COMEDOR, casa seria, Estados Unidos 772. v10

SE ALQUILA UN COMEDOR PARA corta familia, Sarandí 464.

SALA AMUEBLADA SE ALQUILA, Av. de Mayo 791, 5o. piso.

SE ALQUILA PIEZA AMUEBLADA, único inquilino, Esmeralda 988, dep. 1.

SE ALQUILA UNA PIEZA PARA hombres solos, Vidt 482. v10

SE ALQUILA SALA Y ANTESALA O 2 piezas, Solís 180. v11

SE ALQUILA COMEDOR Y 2 PIEZAS, Cangallo 2274. v10

SE ALQUILA SALITA AMUEBLADA, no hay papel, Méjico 1394.

SE ALQUILAN DOS PIEZAS JUNTAS Ó separadas, Méjico 1039. v10

SALA Y ANTESALA SE ALQUILA, Lilers 1039, 30 $.

SE ALQUILAN PIEZAS AMUEBLADAS para caballeros, Venezuela 910. v10

SALITA BIN MUEBLES, PARA señor solo se alquila, Venezuela 1622.

SE PRECISA señorita FORMAL, PARA compañera de pieza, Victoria 1464.

SE ALQUILA SALA GRANDE, CON 1 Ó 2 dormitorios, Sarmiento 4038.

SE ALQUILA PIEZA A MATRIMONIO solo. Acevedo 841.

SE ALQUILA PIEZA A PERSONAS mayores, Piedras 544, altos.

SE ALQUILA UNA PIEZA CÓMODA EN 35 $, Alsina 1893.

SALA AMUEBLADA, ENTRADA INDEpendiente, Sarmiento 895, dept. 3.

SE ALQUILA PIEZA AMUEBLADA, Sarmiento 1137.

SE ALQUILA PIEZA AMUEBLADA CON pensión, casa de familia, Andes 945.

SALITA EN FLORES ALQUILO, CASA de familia, á 4 cuadras de la plaza, Federación 418. v9

ALQUILER DE HABITACIONES

SE ALQUILA UNA PIEZA A HOMBRES solos, San José 249. v10

SE NECESITA compañera DE PIEZA, que sea persona formal, Corrientes 1136.

SALA AMUEBLADA, PARA CABALLEros, se alquila, Venezuela 752. v10

SALITA CON COMODIDADES ALQUIlase Bolívar 805.

SE ALQUILA UNA PIEZA AMUEBLADA á hombre solo, Córdoba 953.

SE ALQUILA SALA PARA MATRIMOnio sin hijos, Acuña 187, Caballito. v11

SE ALQUILA PIEZA BUENA, PARA 2 hombres, familia española, Brasil 820. v10

SE ALQUILAN DOS O TRES PIEZAS Y cocina independiente, Larrea 716. v11

SE ALQUILAN DOS HERMOSAS PIEzas, único inquilino, Belgrano 3693. v11

SE ALQUILA PIEZA AMUEBLADA, CON pensión, casa de familia, Lavalle 1589. v10

SE ALQUILAN 2 PIEZAS Y COCINA INdependiente, por 35 $, Aguirre 968. v9

SALA ALQUILASE UNA ESPLENDIDA en casa de familia, Solís 1792, altos. v11

SALITA AMUEBLADA ALQUILA FAMIlia, con ó sin pensión, Castelli 48. v10

SE ALQUILA COMEDOR CON COMOdidad, casa particular, Hornos 153. v10

SE ALQUILAN PIEZAS AMUEBLADAS á caballeros solos, Venezuela 920. v11

SE ALQUILAN 2 PIEZAS, UNA CHICA y otra grande, juntas ó separadas, Rivadavia 1093. v9

SE ALQUILA PIEZA PARA HOMBRE SOlo á 3 cuadras de la plaza de Flores, Bogotá 2291. v10

SE ALQUILA SALA A PERSONAS MAyores, con ó sin muebles, Sarmiento 1212. v9

SALA Y ANTESALA EN CASA FLAmante se alquila, único inquilino, Rivadavia 3547. v9

SE ALQUILA UN COMEDOR EN CASA de familia, para matrimonio solo, único inquilino, Sarmiento 1828. v9

SALITA A LA CALLE Y PIEZA INTErior ofrece corta familia española, Sarmiento 238, piso 2o. v9

SE ALQUILAN SALA, ANTESALA Y piezas juntas ó separadas, casa tranquila, Belgrano 3781. v9

SE ALQUILA SALA Y DOS PIEZAS SEguidas, con cocina, á personas mayores, S. del Estero 2143. v9

SE ALQUILA PIEZA AMUEBLADA A matrimonio solo, Rivadavia 3181, tratar mueblería. v9

SE ALQUILA A UNO O DOS CABALLEros distinguidos, pieza amueblada, todas comodidades, Andes 1034. v10

SE ALQUILAN SALA Y ANTESALA, con gran vestíbulo, como para consultorio, Corrientes 2224. v9

SE ALQUILA COMEDOR CON COCINA independiente, Colonia 55, casi esquina Caseros. v9

SE ALQUILA SALA Y PIEZA AMUEblada á mayores, familia francesa, 40 pesos, Córdoba 1853. v10

SE ALQUILA SALA, ANTESALA Y PIEzas amuebladas, para negocio ó escritorio, Córdoba 854. v9

SE ALQUILA HERMOSA PIEZA EN casa de familia, Corrientes 1255, piso 4o., dep. 5. v9

SE ALQUILA SALA CON 2 HABITACIOnes en 55 $, á personas mayores, Victoria 1919. v9

SE ALQUILAN PIEZAS AMUEBLADAS y se da pensión, en casa de familia, calle Maipú 851. v12

SE ALQUILA LINDA PIEZA CON O SIN pensión, Alsina 730, dep. 23, hay ascensor. v9

SE ALQUILA UNA PIEZA EN CASA DE familia, 2o. piso, izquierda, Chacabuco 447. v9

SE ALQUILAN PIEZAS AMUEBLADAS, con pensión á 2, 120 $, familia, Chacabuco 625. v9

SALA CON MUEBLES, SE ALQUILA A matrimonio ó caballero, en familia, Corrientes 1062. v10

SE ALQUILA Y SE DA PENSION A 1 ó 2 caballeros ó señoritas, Venezuela 2905.

SE ALQUILA UNA PIEZA CON TODAS comodidades, á personas mayores, Caray 3217. v10

SALA Y COMEDOR SEGUIDO, SALITA independiente alquilo, esquina Corrientes, Salguero 624. v10

SE ALQUILA UNA PIEZA GRANDE A persona sola, con todas las comodidades, Freyre 2447, Belgrano.

SE ALQUILA PIEZA PARA MATRIMOnio sin hijos, en 35 $, casa de familia, Callao 1056. v9

SE ALQUILA PIEZA PARA MATRIMOnio sin hijos ú hombres solos, Tacuarí 1413. v11

SE ALQUILA SALA PARA MATRIMOnio ó personas mayores, dirigirse calle 1816. v10

SE ALQUILA UNA PIEZA PARA HOMbre solo ó matrimonio, Chacabuco 242, 1er. piso.

SALITA AMUEBLADA ALQUILO MAtrimonio ó señora, pensión familia, Venezuela 695.

SE ALQUILA PIEZA AMUEBLADA Y SE busca compañera decente, para otra, con precio muy módico, Maipú 1231.

SE ALQUILA PIEZA GRANDE PARA matrimonio ú hombres solos, Méjico 954.

SE ALQUILA PIEZA GRANDE A CAballeros solos ó matrimonio, Santiago del Estero 949.

SE ALQUILA SALA CON DOS BALCOnes, á caballero ó matrimonio, con ó sin pensión, Dean Funes 1375. v11

SE ALQUILA UNA PIEZA PARA HOMbre solo, Pasaje Internacional, No. 2, piso 1o., dep. 4, Brasil y B. de Irigoyen.

SE ALQUILA, SALA, 2 PIEZAS, CUARto de baño, cocina, completamente independiente, único inquilino, Sarmiento 1331, 1er. piso v9

SE ALQUILA SALA Y ANTESALA CON balcón á la calle, á señores distinguidos ó matrimonio solo, 90 pesos, Libertad 138, 1er. piso, 12ú. v10

SE ALQUILA HERMOSA SALA Y HABItación contigua, con patio, cocina y demás comodidades, Marmol 1005, esq. San Juan, único inquilino. v9

SALA Y PIEZAS AMUEBLADAS ALQUIlase con ó sin pensión, en casa nueva, todo confort, Cevallos 236 y Cangallo 1078. v11

SALA GRANDE EN 45 PESOS, OTRA chica en 25 con comodidades, casa decente, constitución 3067, entre Rioja y Urquiza, á alquilar. v10

SE ALQUILA SALITA amueblada confort, entrada independiente, luz eléctrica, baño, balcones, único inquilino, pensión ó sin ella, Arenales 912. v9

SE ALQUILAN 2 PIEZAS AMUEBLADAS unas con balcón á la calle, baños frío y caliente, un baño, familia seria, Humahuaca 345, una cuadra de Corrientes.

SE ALQUILA UNA PIEZA PARA HOMbre solo ó señorita que trabaje afuera en departamento de matrimonio, Independencia 1858, dep. 1.

SALA CON LUZ ELECTRICA SE ALQUIla en casa de familia, único inquilino, para escritorio, Tucumán 425, 3er. piso, con ascensor, precio 90 $. (no hay papel). v10

SE ALQUILA LINDA PIEZA AMUEBLAda, cuarto de baño, cocina, para obrero, en casa de familia, no prefiere matrimonio ó personas mayores, Alsina 1882. v10

SE ALQUILA Á PERSONAS DECENTES mayores en casa particular y quinta, agua y gas, adecuado dos lindas piezas calle Concordia 11, Rivadavia altura 7900. v10

SE ALQUILA Á CABALLERO ALEMAN ó inglés ó señorita decente una linda pieza nuevamente amueblada, único inquilino, en casa de familia alemana, Tucumán 2054.

SE ALQUILA UN DORMITORIO REGIAmente amueblado á un señor serio, que desee estar independiente y con confort, en casa de matrimonio solo (nadie más, para servir) 3 [illegible]. v11

UNA PIEZA GRANDE SE ALQUILA, Cerrito 452. v9

INSTRUCCION PUBLICA

ACADEMIA BENTURA —REPASOS para alumnos libres, Arcedianga 1440. v11

A 5 $ POR MATERIA, LECCIONES DE violín y solfeo, San Juan 225. v10

A SEÑOS SEÑORES, SEÑORAS ESCRIBIR Á mano á S. San Juan 1566. v29

A 3 $ MENSUALES ESCRIBIR Á MAquina y taquigrafía, Lavalle 1414. v10

A señoritas, señoras ENGLES PROFEsora, 10 $ mes, San Juan 1566. v29

APRENDER PINTURA, MUSICA, LEtristar por 3 $, B. de Irigoyen 50.

CALIGRAFIA, PERFECTA LETRA reforma 10 $, Caligrafo Nacional, Corrientes 3454

A 10 $ CORTE Y CONFECCION, PERU 79.—A los modos parisienses.

A 10 $ CORTE Y CONFECCION, PERU 79.—A los modos parisienses.

TAQUIGRAFIA Y TENEDURIA, PERU 79.—Academia David. Ambos sexos.

A MAQUINAS, ACADEMIA DAVID, PEru 79. Ambos sexos.

ARCHIVISTAS, ACADEMIA DAVID, PEru 79.

A MAQUINAS A TODAS HORAS, Academia David, Perú 79. Ambos sexos.

ARITMETICA, ORTOGRAFIA Y PUlsa letra. Academia David, Perú 79.

ARCHIVISTAS: PREPARO EN POCO tiempo 20 $ mes, Lima 757, 2do. piso.

A OBREROS, LEER, ESCRIBIR Y cuentas, enseño en 3 meses en Juan 1566. Vidiori.

INSTRUCCION PUBLICA

señoritas Y niños ESCRIBIR A MAQ. 4 $, Treinta y Tres 976, Maestra. v28 nov.

A LEER, ESCRIBIR Y CUENTAS EN dos meses, 10 $ mes, Lima 737, 2do. piso. v53

A TODOS SISTEMAS MAQUINAS Underwood, Remington, Hammond, 5 $. Corrientes 3484.

A LEMAN, INGLES, FRANCES 10 $ cada profesor, enseña su idioma, Corrientes núm. 3454.

ARITMETICA, TENEDURIA, CALIGRAfía, máquina, las 5 materias 10 $, Corrientes 3454.

A 5 $ AL MES enseño: PIANO, CANTO, violín, dibujo y pintura, para carrera y aficionados, Suipacha 291.

AL NACIONAL, CORRIENTES 3343, preparación de aplazados, libros y repasos.

AL INGRESO, CORRIENTES 3342. PREparación garantida al Nacional y Comercial.

A LEMAN, INGLES, FRANCES: PROFEsores de nacionalidad. B. de Irigoyen 995. v9

ACADEMIA NACIONAL, DERECHO, Filosofía, letras, ciencias. B. de Irigoyen 998. v9

A REPASAR MATERIAS DEL NACIONAL por profesor con 20 años de práctica, Carlos Calvo 3440. v8

A PREPARARSE INGRESO NACIONAL, Comercial, Industrial con certificado de 4o. grado, Carlos Calvo 3480. v9

A DOMICILIO PREPARO INGRESO NAcional, Comercial, Industrial y años nacionales, Carlos Calvo 3460. v9

A 15 $ MENSUALES, LECCIONES Á domicilio, por profesora normal, Rivadavia 834. v9n.

ACADEMIA ARGENTINA DE CORTE Y confección de moldes, sistema sencillo, se otorgan diplomas, B. Mitre 1671. v12

ACADEMIA UNION PROFESORES Berlitz, Bmé. Mitre 848, todos los idiomas, precios reducidos, ensayos gratis. v28

ALUMNOS NACIONAL, NAVAL, MILItar, Comercial, preparación económica, B. de Irigoyen 995. v9

ARITMETICA, ALGEBRA, GEOMETRIA, física, química, preparación especial, B. de Irigoyen 995. v9

ACADEMIA DE CORTE Y CONFECCION, enseñanza rápida y completa, día y noche; otorga diplomas, Independencia 2311. v15

LEMAN, FRANCES, INGLES A PRINcipiantes y á los que desean perfeccionarse por el método del Politécnico de idiomas, Florida 340, director, J. Mittendorfer.

L INSTITUTO MODERNO. REPASO, aplazados. Ingreso al Nacional. Comercial, Liceo, Normal, Industrial, Cadetes, Archivistas, Corrientes 3454.

ACADEMIA AMERICANA DE CORTE y confección, clases diurnas y nocturnas, diploma en 4 meses á 10 $ mensuales, Pueyrredón 1906. v16mar.

CONTADORES PUBLICOS, PERITOS mercantiles, tenedores de libros, prepara, garanto el éxito del examen con contralo, Yatay 715. v9

ASPIRANTES Á CONSTRUCTORES, preparo para rendir examen ante la Municipalidad, enseñanza garantida; J. Pérez, ingeniero civil, Cevallos 837. v9

APRENDAN EN POCO TIEMPO TENEduría de libros, aritmética, caligrafía, ortografía, correspondencia, contador y balanceador público, J. Heller, Medrano 228.

ACADEMIA NACIONAL, FUNDADA EN 1904. Por 10 $ 5 materias: teneduría, aritmética, ortografía, caligrafía y máquina. Se da diploma, Uruguay 276, altos. v31

A 10 $ POR MES: enseño LAS 5 MATErias siguientes: teneduría, aritmética, caligrafía, ortografía y máquina, clases nocturnas, expido diploma, San Juan 1566. v13nov.

ACADEMIA DE señoritas, FUNDADA EN 1904. Por 10 $ 5 materias: teneduría, aritmética, caligrafía, ortografía y máquina. Se da diploma, Uruguay 276, altos. v31

A 10 $ MENSUALES, DANSE CLASES diarias de teneduría de libros á oro y papel, contabilidad, aritmética, correspondencia comercial y caligrafía, Rivadavia 3457. Clases diurnas y nocturnas. v8

ARITMETICA DE 1o. Y 2o. año y contabilidad, preparación sobre todas las bolillas en 30 horas, por 20 $, pagaderos en 2 cuotas, diríjase á Callao 868, gerencia, de 12 á 5 p. m. v10

A LOS CONSTRUCTORES SIN FIRMA únicamente, preparo para rendir examen en la municipalidad el 1o. de Febrero, inscripción hasta el 10 del corriente, preparación segura. 3er. turno, Manuela 1134. v10

ACADEMIA INTERNACIONAL DE COmercio, prepara en poco tiempo á tenedores de libros á oro y papel, contabilidad bancaria, judicial, mercantil, cálculos mercantiles, aritmética razonada, álgebra, inglés, francés, castellano, caligrafía, etc. Nótese que esta academia es la única que ha llegado á expedir á sus alumnos título de Contador Público Nacional. Se reciben pupilos, medios y cuartos pupilos. Clases diurnas y nocturnas. Prospectos y programas gratis. Director: Salvador V. Pascarelli, contador público nacional y autor del "Tenedor Teórico-Práctico de contabilidad y tenedoría del libro" más completo de los publicados hasta la fecha. Reconquista 378, U. T. 543, Libertad. v10dic.

AL INSTITUTO MANDRINI

Para señoras y señoritas
Santa Fe 1938.

Precio de las asignaturas, por mes:

Corte, confección y práctica	$ 15
Bordados, encajes, tejidos, etc.	" 10
Dibujo y pintura	" 10
Fotografía	" 10
Música	" 10
Idiomas	" 10
Contabilidad	" 10
Escritura á máquina	" 10
Taquigrafía y teneduría	" 10
Enseñanza en general	" 10

Y toda enseñanza, tanto primaria, como superior, para lo cual se cuenta con profesoras diplomadas seleccionadas entre las más ventajosamente conocidas. Se garantiza en tres meses la más firme de corte para obtener título de profesora. Lecciones diarias. No admitimos internas, medio internas y externas. Pidan programas, se mandan gratis. Al corte Modelo sistema Mandrini, tratado teórico práctico de toda clase de vestidos, se vende en este Instituto y en todas las librerías. v14

ACADEMIA "LUIS PASTOR".
NAVAL Y MILITAR
Director: Francisco S. Suárez de Deza, ingeniero civil y catedrático nacional de ciencias matemáticas y físicas. Anexada en 1904. Preparación sólida para ingreso á la Escuela Naval y Colegio Militar. Unica en la República que sólo prepara para estas carreras en un curso y sin necesidad de tener aprobado ningún año del Nacional. El éxito indiscutible de esta academia, en los 32 años de su funcionamiento, lo demuestra el estar formado el Colegio Militar y la Escuela Naval por los alumnos de la misma. En los dos últimos cursos ingresaron de esta academia 104 alumnos en el Colegio Militar (siendo la boca número 1 obtenida por el joven Ernesto Souvillé) y 60 á la Escuela Naval (boca número 1, Sub E. Bonnett). Los nombres de los demás alumnos han sido publicados en la LA PRENSA de Marzo y Abril de 1911 y 1912. Se admiten pupilos, medio pupilos y externos. [illegible]

INSTRUCCION PUBLICA

ACADEMIA DAVID, PERU 79, (INSTItución argentina). Unico establecimiento especial para ingreso, aplazados y libres: Colegio Nacional, Naval y Militar, Maestras provinciales, Liceo Nacional de señoritas y normal, Escuela Industrial y Agronomía, Cadetes policía, prefectura, Bancos, etc. Caligrafía (caligrafo nacional 1º, David), Máquinas de escribir (todos sistemas). Director-propietario: Isidro David, calígrafo nacional. Cursos especiales para señoritas. Directora técnica, señorita Elvira M. López, profesora normal. Recibe pupilas. No hay vacaciones.

AL INSTITUTO PORRERA — IMPORtante establecimiento de enseñanza en todos los estudios pertenecientes á las señoritas y señoritas, por los métodos más adelantados. Corte y confección con patente nacional y extranjera, sistema Porrera. Se garantiza en tres meses la enseñanza de corte para obtener diploma. Cualquiera de las materias indicadas puede aprenderse con perfección en poco tiempo, por estar dictadas por profesoras diplomadas y competentes.

Precio de asignaturas por mes:

Corte, confección y práctica	$ 15
Lencería en general	" 10
Bordados en encajes en todos estilos, tejidos, deshilados, macramé, labores de adorno y fantasía	" 10
Dibujo y pintura	" 10
Fotografía y ampliación	" 10
Arpa	" 20
Piano, solfeo, guitarra	" 15
Violín, mandolina y canto	" 10
Francés, inglés, italiano, español	" 10
Contabilidad, ortografía, caligrafía, urbanidad y corteola, leer y escribir	" 10
Escritura á máquina	" 10
Flores artificiales	" 10
Gimnasia médica y ortopédica	" 10

El Instituto Porrera se recomienda por su formalidad y métodos de enseñanza patentados, se admiten internas, medio internas y externas. Pida programa, se manda gratis, Charcas 1105, esquina Cerrito. v14

BACHILLERATO: INGRESO Y PRIMER año en Febrero. Se inician los cursos, dos y más años en uno; profesores especiales para cada materia, academia Sudamericana, Moreno 1495. v12

BACHILLERATO, CENTRO DE PROFEsores de enseñanza secundaria, Belgrano 1106. Cursos libres del Colegio Nacional é ingreso á la Facultad. Preparación para los exámenes de Diciembre. Repaso de materias desculdadas. Curso anexo de castellano y literatura, ingreso al Nacional y Liceo de señoritas. Biblioteca de consulta. v13

CAJERAS, EMPLEADAS, COLOCARSE por 10 $, B. de Irigoyen 995. v9

CALIGRAFO MARGARIT, B. MITRE 1119. Reforma breve la peor letra. vv

CALIGRAFO NACIONAL, ISIDRO DAVID Perú 79.

CALIGRAFIA, PERU 79, AMBOS SEXOS, cursos especiales, Academia David.

CALIGRAFIA, PERU 79. — ACADEMIA David.

COLEGIO GENERAL MITRE, BELGRAno 2404. Pupilos y externos. No hay vacaciones. v13

CONSERVATORIO MENDELSOHN. 15 becas piano, canto, violín, método moderno, Sant

OFICIOS DIVERSOS PEDIDOS

CHAUFFEURS PRACTICOS PARA IMprenta, se necesitan, Montes de Oca 1220. v10

CHICAS PARA enseñanza DE POLLERIES, pequeñas pechaceras necesito, con poca, Lavalle 3486.

CORREDORES PARA ALMANAQUES Y artículos de reclame se necesitan, Alsina 1301.

CORREDORES PARA VENDER LA bebida sin alcohol "Tvita", Av. La Plata 4054. v11

COCINERO COMPETENTE EN MAQUINA Blisk y práctico en máquina cortar asados, se precisa, Medrano 216. v11

CORREDOR PARA LA FERRETERIA, ciudad y campaña, se necesita, Pataginones 2825. v11

CHAUFFEUR SE NECESITA CON ALGO de capital para taxímetro ya trabajando, garantiza 4586. v9

COSTURERAS PARA BLUSAS FINAS se necesitan, Palais de l'Elegance, B. Mitre 666. v10

COSTURERAS PARA BATONES Y LENcería se necesitan, A la Maison de la Mode, talleres, Corrientes 921. v9

CORREDORES DE VINO EN FAMILIA, á sueldo ó comisión, se precisan, San Luis 2491. v9

COSTURERAS CAMISAS DE HOMBRE en finó, necesito, Corrientes 770, con muestra. v18

COSTURERAS PARA VESTIDOS de niñas en lencería, se necesitan, Palais de l'Elegance, B. Mitre 666. v10

COSTURERAS DE ROPA BLANCA, CON muestra y recomendación, se precisan muchas, Cevallos 279.

COSTURERAS PRACTICAS EN MAQUInas Overlock y de cadenas, se precisan, Vera 843.

CORREDORES PARA VENTA DE terrenos á plazos facilísimos, se necesitan, personalmente Florida 280, Bancos. v9

CORREDORES SE NECESITAN PARA la venta de terrenos en mensualidades 25 de Mayo 159, de 2 á 5 p. m., D. Vivoli.

CORREDORES SE PRECISAN PARA fábrica de colchones de lana y algodon, para la campaña, á comisión, Estrugamou 2359. v10

CORREDORES RELACIONADOS CON constructores, se necesitan á comisión para ventas á plazos, Tesoro Argentino, Rivadavia 1253. v9

CORREDORES PARA TINTORERIA se precisan 8 á sueldo y comisión y un medio oficial tintorero, tratar de 10 á. m. á 2 p. m., Rivadavia 7571, Floros. v10

COSTURERAS PARA SACOS DE LUStrina sin forro, chaloqueras y pantaloneras, con muestras, se necesitan, Chacabuco 851. v9

CORREDORES PARA LA VENTA DE terrenos por mensualidades se necesitan, ocurrir Fomento Urbano y Rural, Florida 280, altos. Buena comisión. v30

CHAUFFEURS, enseñanza teórico-práctica, y manejo de automóvil; se garantiza la enseñanza, la acreditada academia Chacabuco 1254. v9

CHAUFFEUR PARA FORD, TAXIMEtro, preciso, inútil presentarse si no conoce la marca, Rivadavia 5540, dep. 1., después de la 6 de la tarde. v13

CORREDORES ACTIVOS PARA ARTICUlo de gran aceptación, muy buena ganancia, necesito, Cramer 40 casi esq. Dorrego, de 1 á 5 p. m. v11

CAPATAZ PARA FABRICA DE SODA Y refrescos, que entienda bien el oficio, se necesita, con referencias, Cangallo 462, de 1 á 4.

CORREDORES CORRADORES, SE NECEsitan con buenas referencias, para máquinas Singer, ocurrir de 2 á 9 a. m, Chacabuco 126. v16

CHAUFFEUR QUE SEPA MUY BIEN manejar coche Humber y con buenas recomendaciones y libreta, se necesita, Buines 1731, presentarse después de las 9.

CHAUFFEUR PARA CASA PARTICUlar, coche Daimler 38-50, bien recomendado, se necesita, tratar Años 2467, de 8 á 11 a. m. y de 2 á 5 p. m.

CHAUFFEURS: SE LES DA enseñanza de teoría y práctica de diversos coches, se garantiza la enseñanza pasen por la academia y se convencerán de la buena enseñanza. Posadas 1538. v17

CHAUFFEURS!! Enseñanza TEORICOpráctica diurna y nocturna, garantida, sobre cuatro máquinas distintas. Visiten nuestra academia y se convencerán, Bernardo 980. v20

CAPATAZ DE HERRERIA DE OBRA, con buena letra y que conozca los precios de los trabajos de este ramo, se necesita, inútil presentarse si no es muy competente, Cochabamba 3065. v9

CHAUFFEURS SE NECESITAN PARA instruirles en manejo, práctica y teoría, academia más antigua, barata y mejor establecida para la enseñanza, Salguero 2020. v10nov.

CHAUFFEURS APRENDICES, NECESITA técnico-mecánico italiano, garante la enseñanza, teórico-práctica para buen profesional en 15 días, autos á disposición de los alumnos, Méjico 2315. v17

CORREDOR COMPETENTE EN LA venta de grasas para carros y demás artículos de corralón, se necesita, inútil presentarse no estando en el ramo; tratar Rondeau 2564, de 8 á 12 m. v10

CHAUFFEUR MECANICO PARA TAXImetro, máquina Genard et Walkär de pedales, acelerador izquierda y desimbrague y freno á la derecha, se necesita con certificados, Paraná 451.

CORREDORES HAY QUE CON NUESTros cajones de seguridad y alarma "Bonifacine", ganan más que un diputado ó ministro. Pasen hoy mismo á retirar uno contra depósito de $ 32.50. Gran éxito fácil y remunerativo, Corrientes 354. v10

CHAUFFEURS: Enseñanza DE TEORIA, práctica y manejo, dirigida por un mecánico técnico; se da coche para rendir examen, se prepara en corto tiempo para obtener con facilidad la libreta, San Juan 1024. v9

CORREDORES PARA UN NEGOCIO nuevo y de gran aceptación, se necesitan; se paga buena comisión, ocurrir al señor Tomás M. Pearson, San Martín 201, piso 5o., escritorio 8, todos los días hábiles, de 9 á 10 a. m. v16

CHAUFFEURS SE NECESITAN, para enseñarles el manejo de automóviles; se dan lecciones día y noche, enseñanza completa hasta optar sus libretas, $ 100, coche nuevo y muy fácil para aprender. La Moderna, Solís 1926, chauffeur mecánico, Félix R. Gonsales; horas de 7 á 9 a. m. de 1 á 5 p. m. v10

DEPENDIENTE PRACTICO EN PANAdería, se precisa, Santa Fe 2785. v8

DEPENDIENTE DE ALMACEN SE PREcisa, Venezuela 3902. v8

DEPENDIENTE PARA ALMACEN SE necesita, Paraguay 5498. v10

DEPENDIENTE PRACTICO PARA fiambrería, rotisería y almacén, se necesita, Corrientes 1790. n.

DEPENDIENTE DE ALMACEN, JOVEN, con buena referencia, se necesita, Vicente 2801.

DEPENDIENTE PRACTICO PARA AlDmacén se precisa, Esmeralda 1339, ocurrir después de las 7 a. m.

DEPENDIENTE PRACTICO DE ALMAcén, de 18 á 20 años, se precisa, Independencia 3202.

DEPENDIENTE PRACTICO PARA DESpensa, con recomendaciones, se necesita, Triunvirato 373.

DEPENDIENTE JOVEN PARA ALMAcén recomendado se precisa, Brasil 491.

DEPENDIENTE DE 16 A 18 años PARA almacén, se necesita, Montes de Oca núm. 444.

DEPENDIENTE DE ALMACEN práctico preciso, Vicente 1702, buenas referencias.

DEPENDIENTE ALMACEN PRACTICO se necesita, se prefiere italiano, Callao núm. 1301.

DEPENDIENTE DE ALMACEN, PRACtico, se necesita, Olavarría 301; con recomendaciones. v10

DEPENDIENTE DE ALMACEN PRACTIco en fiambrería y conservas, se necesita, Ocurrir á Reconquista y Viamonte número 399. Inútil presentarse sino es práctico. Buen sueldo. v11

DEPENDIENTE JOVEN, DE 15 A 18 años, educado y que sepa escribir muy bien, á máquina y que sea práctico en casas de remates y comisiones se precisa, B. Mitre 556, Galianes.

ELECTRICISTA BUEN OFICIAL Y MEdio oficial se precisan, Santa Fe 5264.

ELECTRICISTAS OFICIALES Y APRENdices se precisan, Chacabuco 486.

ELECTRICISTAS MECANICOS SE NEcesitan, Libertad 836.

ESTUCHERO RUSO OFICIAL SE precisa, Esmeralda 880. v11

ENCUADERNADORES SE PRECISAN, aprendices, Lima 540.

ENCUADERNADOR SE PRECISA MEDIO oficial, ocurrir Montevideo 877.

EMPLEADOS Y DEPENDIENTES DE COmercio, colóquense por La Internacional, Maipú 556.

ELECTRICISTAS OFICIALES COMPEtentes con certificados y recomendación, se necesitan, Bolívar 140.

EMPAPELADOR COMPETENTE, PRACtico en cielos rasos de arpillera, se precisa, Independencia 648.

ENCUADERNADOR MEDIO OFICIAL práctico, que sepa coser al telar, se necesita, Bolívar 886.

EMPLEADA AUXILIAR DE CAJA, QUE hable francés, con buenas recomendaciones, se necesita, Casa Mousion, Mercedes 189.

ESCRIBIENTE A MAQUINA MUY PRACtico se precisa. Escribir dando referencias y indicando nacionalidad á E. A., Estafeta.

EMPLEADO VENDEDOR PARA SECCION repuestos, competente, precisamos, ofrecerse por escrito á Ds. Rey Camperito y Cía., Reconquista 82, Montevideo, indicando pretensiones. v9

EMPLEADO DE TERRITORIO, PRACtico en el ramo, conocimiento completo del barrio, se necesita para suscribir pólizas de seguros, carta indicando sueldo que desea y Pasaje. v10

EMPLEADO DE ESCRITORIO, CON buena letra y ortografía, se necesita, Cangallo 1001.

EMPLEADO DE ESCRITORIO, CON buena letra y ortografía, se necesita, Cangallo 1001.

EMPLEADO DE ESCRITORIO, CON buena letra y ortografía, se necesita, Cangallo 1001.

EMPLEADOS FERROVIARIOS DE TOdas clases, telegrafistas, boleteros y auxiliares, necesitanse, Tucumán 257.

FOTOGRAFO OPERADOR PRACTICO en galería se precisa, Rivadavia 5515. v9

FESTONEADORAS Á MAQUINA SE PAGA bien, preciso, Libertad 837. v9

FOTOGRAFO MEDIO OFICIAL SE necesita para la campaña, de 7 á 10 a. m., San Juan 784.

FOTOGRAFO PARA DE NOCHE, QUE sepa tratar con los clientes, necesito, Av. Alvear 1440. v10

GANESTA HOJALATERO SE NECESITA, Lavalle 1146.

GALPONISTAS SE NECESITAN PARA armar torres de molinos, Belgrano 1869.

GASISTAS PLOMEROS Y ELECTRICIStas, buen sueldo, necesito, independencia 3945.

GALVANIZADOR DE BALDES SE presenta uno competente, dirigirse Puentecito 818, Barracas al Norte, pagase bien.

GRAN CASA NECESITA VIDRIERISTA para exhibir artículos de hombre y señora, inútil presentarse sin buenas referencias, Entre Ríos 1466. v9

HOJALATEROS GASISTAS SE NECESItan, Serrano 1521, Palermo. v9

HERRERO OFICIAL Y PEON SE necesitan, Segurola 676. v9

HERREROS DE OBRAS, OFICIALES EN vidrieras, se precisan, Urbuala 5840. v11

HERRERO MECANICO NECESITASE para estancia, ocurrir oficina, Curumalán 132, San Martín. v9

HOMBRE JOVEN, SERIO, PARA TRAbajo de quinta y otros quehaceres se necesita, con recomendaciones, Mitre 617, en San Martín, F. C. C. A. v10

JOVEN BUENA LETRA PARA BALANces y remates, se necesita, Belgrano 2491.

JARDINERO DE PROFESION PRACTICO de invernáculo, italiano ó alemán, con recomendaciones, se precisa, Tacuarí 481.

JARDINERO SE NECESITA, SOLTERO para estancia cerca de la ciudad, Venezuela 1062, ocurrir después de las 2 a. m.

JOVEN DE 18 A 20 años CON BICICLEta para cobrador, se necesita, J. Domínguez, sucursal 24, poste restante.

JOVEN PRECISO PARA TODO TRABAjo de fonda, que tenga recomendación, sueldo 50 $, casa y comida, Quesada 769.

JOVENCITOS PARA CADETES SE NEcesitan para importante casa comercial en esta plaza, inútil presentarse sin buenas referencias. v11

JOVEN PRACTICO PARA FONDA Y despacho de bebidas se precisa, Pedro Mendoza 1561.

JOVEN DE 18 A 20 años CON BUENAS referencias, se precisa para casa de electricidad, Sarmiento 1236.

JOVEN RECIEN VENIDO español DE 18 á 20 años se necesita para depósito de vinos, Sarmiento 2299. v9

JOVENCITO DE 12 A 15 años SE NECEsita, para atender un escritorio, B. Mitre 550, Sellanes, de 9 á 12 m., se exigen recomendaciones.

JOVEN DE 15 años, MUY BIEN RECOmendado, se necesita para auxiliar de escritorio; inútil presentarse si no tiene práctica, Corrientes 1915.

JARDINERO COMPETENTE SE NECEsita, Boyacá 806, Flores, tratar de 3 á 4, inútil presentarse si no es competente y recomendado.

JOVEN FRANCES O CONOCIENDO EL francés, para trabajo de escritorio, se necesita, sabiendo escribir á máquina, Viamonte 989, de 10 á 12 m. v10

JOVEN QUE SEPA ESCRIBIR Á MAquina y tenga alguna práctica en trabajos de escritorio se necesita. Dirigirse por carta indicando sueldo á C. W. M., Avenida Rosales 608.

LUSTRADOR MEDIO OFICIAL SE NEcesita, Garay 485.

LUSTRADORES DE CALZADO SE PREcisan, Corrientes 914.

LUSTRADOR DE CALZADO SE NECESIta, Belgrano 3084.

LAVACOPAS MUY PRACTICO, PARA restaurant, se precisa, Defensa 126.

LIMPIADORES PARA TINTORERIA SE necesitan, Santa Fe 2899.

MINERVISTA MEDIO OFICIAL SE NEcesita, Bolívar 380.

MINERVISTA PONEPLIEGOS SE NECEsita, Balcarce 442.

MUCHACHO PARA REPARTO DE LEocharía, se precisa, Rioja 432.

MEDIO OFICIAL CARPINTERO SE precisa, Florida 548.

MECANICOS PARA MOLINOS SE NEcesitan para la campaña, Belgrano 1859

MUCHACHO PARA ALMACEN SE precisa, Chacabuco 297.

MEDIO OFICIALA PARA LENCERIA se necesita, Carlos Pellegrini 719.

MODISTA POR DIA PARA CASA DE fumilia se necesita, Rivadavia 6270.

MUCHACHAS Y MUCHACHOS DE 14 años se precisan, Bolívar 1742. v10

MECANICO PRACTICO EN MAQUINAS de escribir se necesita, Santa Fe 1537.

MUCHACHO PARA ALMACEN PRECISO práctico, Rodríguez Peña 694.

MUCHACHO PARA TALLER DE BICIcleta, Entre Ríos 989.

MUCHACHO PARA ALMACEN, SE precisa, Rivadavia 9300. v10

MODISTA BUENA SE NECESITA, POR día, Juramento 2183, Belgrano.

MUCHACHO APRENDIZ GRABADOR. Se necesita, Corrientes 924.

MOZO JOVEN PARA FONDA ITALIAna, se necesita, Sarmiento 1737.

MUCHACHAS QUE SEPAN COSER PREcios, con sueldo, Lavalle 2835. v10

MEDIO OFICIAL COLCHONERO PREcisase, Edo. de Irigoyen 638. v10

MUCHACHA PARA MATRIMONIO SOLO se necesita, Pringles 965.

MUCHACHO DE 14 años, PARA ZAPAteria se precisa, Belgrano 2274.

MUCHACHA PARA EMPAQUE DE FAbrica de calzado necesito, Mármol 784.

MEDIO OFICIALAS MODISTAS, SE precisan, Belgrano 1291, 2o. piso. v9

MUCHACHO PARA ALMACEN SE NEcesita, Convención 2401, Flores. v9

MARROQUINEROS SE PRECISAN, CORrientes 855. v9

MUCHACHO PRACTICO DE ALMACEN, Se precisa, Provincias Unidas 1001.

MODISTA OFICIALA O BUENA MEDIO oficiala, se precisa, Bmé. Mitre 2035.

MEDIO OFICIALA MODISTA DE VESTidos, se precisa, Rivadavia 7583.

MEDIO OFICIALAS Y APRENDIZAS modistas se precisan, Bermejo 1044.

MODISTAS DE VESTIDOS BUENAS se necesitan, Godoy Cruz 2587, Palermo. v10

MUCHACHO PRACTICO PARA ALMAcén, se necesita, Río de Janeiro 202. v10

MUCHACHO PRACTICO EN DESPACHO de bebida, se necesita, Rivadavia 4000. v11

MAQUINISTA PRECISO, CASA IDEAL de los Novios, B. Mitre y Paraná. v13

MEDIO OFICIAL SASTRE O APRENDIZ adelantado se precisa, Santa Fe 2594. v10

MOZO JOVEN PARA FONDA, PRACTIco se precisa, sin pretensiones: Bolívar 1401.

MUCHACHAS Y MUCHACHOS SE PREcisan de 14 años, Luzuriaga y Avenida Alcorta, fábrica de cápsulas.

MUCAMO PARA LIMPIEZA DE ESCRItorio, se necesita para Avellaneda, tratar Cangallo 474, B. Aires.

MONTADOR DE CLICHES FOTOGRAbados se necesita, fábrica Venezuela 691.

MOZO JOVEN DE BUENA PRESENCIA se necesita para adicionista, Moreno 707.

MOZO PRACTICO PARA ALMACEN, joven, con buenas referencias, se necesita, Lavalle 3302.

MUCHACHO PARA ALMACEN, PRACtico, se precisa, San Antonio 399, Barracas al Norte.

MUCHACHO DE 15 años, CON RECOmendación se necesita, Bmé. Mitre 752, escritorio 8, ocurrir de 8 á 9 p. m.

MUCHACHO DE 10 A 14 años PARA limpieza y mandados de escritorio se necesita, Rincón 1182.

MUCHACHO SE NECESITA de 14 á 16 años, para aprendiz, Defensa 153, 2o. patio.

MEDIO OFICIALAS Y APRENDIZAS modistas, se necesitan, Santa Fe 1668.

MARRONEROS PARA OBRAS PAVImentación, se necesitan, General Paz y Conesa, Quilmes.

MUCHACHO SE NECESITA PARA limpieza, que sepa escribir, farmacia del Pueblo, Ramos Mejía, F. C. O. v10

MODISTAS MEDIO OFICIALA Y aprendiza adelantadas, competentes, necesito, Bustamante 1655. v9

MUCHACHO PARA FERRETERIA SE necesita de 13 á 15 años, Entre Ríos 1817. v9

MUCHACHO SE NECESITA PRESENtado por sus padres, para pequeños servicios de escritorio y que sea de la vecindad, Córdoba 1493, de 2 á 5 p. m.

MUCHACHO CON BICICLETA, PARA mandados, se necesita, dirigirse por carta á L. M., poste restante; inútil presentarse sin buenas referencias. v11

MUCHACHO ITALIANO DE BUENA fumilia de 13 á 15 años, se precisa para fonda, sueldo 10 $, casa y comida, Rivadavia 5424. v9

MECANICO PRACTICO EN AUTOMOviles como jefe se necesita en la Compañía General de Automóviles, debe presentar documentos que lo acrediten como tal; tratar Palermo 452, de 1 á 2 a. m. v10

MUCHACHOS PARA MENSAJEROS SE precisan, 50 de 14 á 16 años, presentarse con uno de los padres á la Sociedad Mensajeros de la Capital, calle Corrientes 1344. Hay vacantes en todas las sucursales. v14

OFICIOS DIVERSOS PEDIDOS

NECESITO UN OFICIAL, 7 $, SUELDO seco, peluquero, Matheu 1144.

NIQUELADOR SE PRECISA, HUMBERto 2252.

NUMERADOR BUEN OFICIAL SE PREcisa, Moreno 2012. v9

OFICIAL PELUQUERO PRECISO, COMpetente, 70 $ seco, Castro 1081. v10

OFICIAL PELUQUERO PARA SABADO, se necesita, paga 8 pesos, Canning 3204.

OJO! OFICIAL PELUQUERO PARA hoy se necesita, Lima 1861.

OFICIALA BUENA PARA VESTIDOS, se necesita, C. Pellegrini 719.

OFICIAL PELUQUERO PRECISO PARA sábado, Piedras 428.

OFICIAL PELUQUERO NECESITO para hoy, Tiunvirato 4466, Urquiza.

OFICIAL PELUQUERO PARA HOY SE precisa, Cavia 142, Palermo.

OFICIAL PELUQUERO SE PRECISA para día sábado, Santa Fe 4980, Palermo.

OFICIAL SASTRE Y PANTALONERA se precisan, San Martín 92, alton.

OFICIAL PELUQUERO PARA EL SABAdo se precisa, Sgo. del Estero 1476.

OFICIAL O MEDIO PELUQUERO necesito para hoy, Humberto 1ro. 942.

OFICIAL PELUQUERO SE PRECISA para hoy, pago bien, Cuenca 46, Flores.

OFICIAL PELUQUERO PARA SABADO se precisa, Paraná 923.

OFICIAL PELUQUERO PARA HOY, PAgo 6 $ y comida, Sarmiento 4601.

OFICIAL PELUQUERO BUENO, PARA sábado se precisa, Tucumán 1012.

OFICIAL SASTRE, MEDIO OFICIAL NEcesito, Florida 32, sastrería. v10

OFICIAL MEDIO SASTRE Ó APRENDIZ adelantado se precisa, Victoria 2319.

OFICIAL PELUQUERO PARA HOY sábado se necesita, Chacabuco 651.

OFICIAL PELUQUERO PARA SABADO, se precisa, Sarmiento 4499.

OFICIAL PELUQUERO PARA SABADO se necesita, Belgrano 3476.

OFICIALES SASTRES SE NECESITAN para campaña, Victoria 1071.

OFICIAL PELUQUERO PARA SABADO, $ 7, Anzuénaga 177.

OFICIAL PELUQUERO PARA HOY SE precisa de 4 á 12 p. m., Rivadavia 3419.

OFICIAL PELUQUERO PRECISO, 6 $ y comida, Bdo. de Irigoyen 387.

OFICIAL PELUQUERO SE PRECISA para hoy, Victoria 1090.

OFICIAL MEDIO PELUQUERO PARA hoy sábado preciso, Venezuela 812.

OFICIAL SASTRE SE PRECISA, CO-rrientes 4622, trabajo todo el año. v11

OFICIAL PELUQUERO PARA SABADO se necesita, se paga 7 $, Juncal 2010.

OFICIAL PELUQUERO PARA SABADO y medio por mes preciso, Méjico 2199.

OFICIAL PELUQUERO PARA SABADO ó por mes se necesita, Catamarca 1745.

OFICIAL O MEDIO PELUQUERO PARA hoy se necesita, Charcas 916.

OFICIAL PELUQUERO SE PRECISA para sábado, Bustamante 2189.

OFICIAL PELUQUERO PARA SABADO, se precisa, Alsina 224.

OFICIAL PELUQUERO PARA HOY SAbado se precisa, Brasil 637.

OFICIAL O MEDIO PELUQUERO POR mes ó para hoy, Rivera 1050.

OFICIAL SASTRE SE PRECISA, BERnardo de Irigoyen 224.

OFICIALAS BATERAS Y POLLERISTAS, se necesitan, Charcas 1462.

OFICIAL PELUQUERO PARA HOY SE necesita, Beruti 1001, esq. Bulnes.

OFICIAL PINTOR Y MEDIO OFICIAL se necesitan, Thames 1764. v9

OFICIAL PELUQUERO PARA SABADO, 7 $ y comida, necesito, Incián 184. v9

OFICIAL PELUQUERO PRECISO PARA sábado ó por mes, Alberti 923. v9

OFICIAL PELUQUERO SE PRECISA, Australia 1073, Bs. Aires Norte. v9

OFICIAL PELUQUERO POR MES O sábado preciso, Directorio 327. v9

OFICIALA MODISTA EN VESTIDOS SE precisa, Bermejo 42. v10

OFICIAL MEDIO NIQUELADOR SE precisa, Alsina 2078. v9

OFICIAL Y MEDIO SASTRE NECESITO con ó sin casa y comida, Chubut 247.

OFICIALAS Y APRENDIZAS MODISTAS se necesitan, Rincón 463, de 9 á 12 m.

OFICIAL PELUQUERO PARA HOY sábado preciso, Bermejo 910.

OFICIAL PELUQUERO, COMPETENTE, preciso para sábado, Garay 1389.

OFICIAL PELUQUERO SE PRECISA para hoy, Victoria 1090.

OFICIAL MEDIO PELUQUERO PARA hoy sábado preciso, Venezuela 812.

OFICIAL SASTRE SE PRECISA, CO-rrientes 4622, trabajo todo el año. v11

OFICIAL PELUQUERO PARA SABADO se necesita, se paga 7 $, Juncal 2010.

OFICIAL PELUQUERO PARA SABADO y medio por mes preciso, Méjico 2199.

OFICIAL PELUQUERO PARA SABADO ó por mes se necesita, Catamarca 1745.

OFICIAL O MEDIO PELUQUERO PARA hoy se necesita, Charcas 916.

OFICIAL PELUQUERO SE PRECISA para día sábado, Bustamante 2189.

OFICIAL PELUQUERO PARA SABADO, se precisa, Alsina 224.

OFICIAL PELUQUERO PARA HOY SAbado se precisa, Brasil 637.

OFICIAL O MEDIO PELUQUERO POR mes ó para hoy, Rivera 1050.

OFICIAL SASTRE SE PRECISA, BERnardo de Irigoyen 224.

OFICIALAS BATERAS Y POLLERISTAS, se necesitan, Charcas 1462.

OFICIAL PELUQUERO PARA HOY SE necesita, Beruti 1001, esq. Bulnes.

OFICIAL PINTOR Y MEDIO OFICIAL se necesitan, Thames 1764. v9

OFICIAL PELUQUERO PARA SABADO, 7 $ y comida, necesito, Incián 184. v9

OFICIAL PELUQUERO PRECISO PARA sábado ó por mes, Alberti 923. v9

OFICIAL PELUQUERO SE PRECISA, Australia 1073, Bs. Aires Norte. v9

OFICIAL PELUQUERO POR MES O sábado preciso, Directorio 327. v9

OFICIALA MODISTA EN VESTIDOS SE precisa, Bermejo 42. v10

OFICIAL MEDIO NIQUELADOR SE precisa, Alsina 2078. v9

OFICIAL Y MEDIO SASTRE NECESITO con ó sin casa y comida, Chubut 247.

OFICIALAS Y APRENDIZAS MODISTAS se necesitan, Rincón 463, de 9 á 12 m.

OFICIAL PELUQUERO PARA HOY sábado preciso, $ 7.50; calle Castro 1081, esquina San Juan.

OFICIAL PELUQUERO PARA SABADO cualquier hora, se necesita, Córdoba 1679.

OJO! SE NECESITA OFICIAL PELUQUEro, buen sueldo, por mes y para sábado, Cuitmarca 1063.

OFICIAL PELUQUERO PARA HOY ó efectivo de sábado, necesito, Cevallos 1818.

OFICIAL PELUQUERO PARA SABADO ó por mes, preciso, Leones esquina Cabildo 201.

OFICIAL MONTADOR MECANICO PAra trabajos de banco, se necesita, Piedras 1778.

OFICIALES COMPETENTES PARA marcar y colocar escaleras, se precisan, Rojas 744.

OFICIAL PELUQUERO SE PRECISA para hoy sábado, se paga 7 $, Moreno 716.

OJO SE NECESITA MEDIO OFICIAL sastre, adelantado, urgente, Tramway 1011, sastrería.

OFICIALES PELUQUEROS SE NECESItan 4 para sábado, 8 $, y medio oficial por mes, Alsina 2018.

OFICIAL SASTRE SE PRECISA PARA, alfileres, á dos horas de la capital, darán razón, Santa Fe 1677.

ORDENANZA NO MAYOR DE 16 años, para servicio de escritorio, se necesita, Bmé. Mitre 175.

OFICIAL PELUQUERO PARA HOY SAbado, se precisa, pago 8 $, Corrientes 3940.

OFICIAL PELUQUERO O MEDIO COMpetente se necesita para hoy, Defensa 1208.

OFICIAL MEDIO SASTRE O APRENDIZ adelantado se precisa, Cangallo 4248, departamento 10.

OFICIAL PELUQUERO NECESITO PAra hoy sábado, buen sueldo, G. Urquiza Nº. 67.

OFICIAL SASTRE Y MEDIO OFICIAL adelantado se precisan para General Rodríguez, tratar Tucumán 206.

OFICIAL PELUQUERO NECESITO PARA sábado, cualquier hora; pago bien, Las Heras 2652.

OFICIAL PELUQUERO SE PRECISA 1 para sábado y otro por mes, Victoria 3147.

OFICIAL PELUQUERO PARA HOY, A cualquier hora, necesítase, Canning 1208.

OFICIAL PELUQUERO SE PRECISA, para sábado, $ 7, Vieytes 1034, Barracas al Norte.

OFICIAL PELUQUERO SE PRECISA para sábado, $ 7, sueldo, B. Mitre 1215.

OFICIAL SASTRE CON MUESTRA SE necesita, San Juan 3042.

OFICIAL Y MEDIO PELUQUERO PARA sábado, preciso, Bermejo 910.

OFICIAL PELUQUERO, COMPETENTE, preciso para sábado, Garay 1389.

OFICIAL PELUQUERO SE PRECISA para hoy, Victoria 1090.

OFICIAL MEDIO PELUQUERO PARA hoy sábado preciso, Venezuela 812.

OFICIAL SASTRE SE PRECISA, CO-rrientes 4622, trabajo todo el año. v11

OFICIAL PELUQUERO PARA SABADO se necesita, se paga 7 $, Juncal 2010.

OFICIAL PELUQUERO PARA SABADO y medio por mes preciso, Méjico 2199.

OFICIAL PELUQUERO PARA SABADO ó por mes se necesita, Catamarca 1745.

OFICIAL O MEDIO PELUQUERO PARA hoy se necesita, Charcas 916.

OFICIAL PELUQUERO PARA SABADO para día sábado, Bustamante 2189.

OFICIAL PELUQUERO PARA SABADO, se precisa, Alsina 224.

OFICIAL PELUQUERO PARA HOY SAbado se precisa, Brasil 637.

OFICIAL O MEDIO PELUQUERO POR mes ó para hoy, Rivera 1050.

OFICIAL SASTRE SE PRECISA, BERnardo de Irigoyen 224.

OFICIALAS BATERAS Y POLLERISTAS, se necesitan, Charcas 1462.

OFICIAL PELUQUERO PARA HOY SE necesita, Beruti 1001, esq. Bulnes.

OFICIAL PINTOR Y MEDIO OFICIAL se necesitan, Thames 1764. v9

OFICIAL PELUQUERO PARA SABADO, 7 $ y comida, necesito, Incián 184. v9

OFICIAL PELUQUERO PRECISO PARA sábado ó por mes, Alberti 923. v9

OFICIAL PELUQUERO SE PRECISA, Australia 1073, Bs. Aires Norte. v9

OFICIAL PELUQUERO POR MES O sábado preciso, Directorio 327. v9

OFICIALA MODISTA EN VESTIDOS SE precisa, Bermejo 42. v10

OFICIAL MEDIO NIQUELADOR SE precisa, Alsina 2078. v9

OFICIAL Y MEDIO SASTRE NECESITO con ó sin casa y comida, Chubut 247.

OFICIALAS Y APRENDIZAS MODISTAS se necesitan, Rincón 463, de 9 á 12 m.

OFICIAL PELUQUERO PARA HOY sábado preciso, $ 7.50; calle Castro 1081, esquina San Juan.

OFICIAL PELUQUERO PARA SABADO cualquier hora, se necesita, Córdoba 1679.

OJO! SE NECESITA OFICIAL PELUQUEro, buen sueldo, por mes y para sábado, Cuitmarca 1063.

OFICIAL PELUQUERO PARA HOY ó efectivo de sábado, necesito, Cevallos 1818.

OFICIAL PELUQUERO PARA SABADO ó por mes, preciso, Leones esquina Cabildo 201.

OFICIAL MONTADOR MECANICO PAra trabajos de banco, se necesita, Piedras 1778.

OFICIALES COMPETENTES PARA marcar y colocar escaleras, se precisan, Rojas 744.

OFICIAL PELUQUERO SE PRECISA para hoy sábado, se paga 7 $, Moreno 716.

OJO SE NECESITA MEDIO OFICIAL sastre, adelantado, urgente, Tramway 1011, sastrería.

OFICIALES PELUQUEROS SE NECESItan 4 para sábado, 8 $, y medio oficial por mes, Alsina 2018.

OFICIAL SASTRE SE PRECISA PARA, alfileres, á dos horas de la capital, darán razón, Santa Fe 1677.

ORDENANZA NO MAYOR DE 16 años, para servicio de escritorio, se necesita, Bmé. Mitre 175.

OFICIAL PELUQUERO PARA HOY SAbado, se precisa, pago 8 $, Corrientes 3940.

OFICIAL PELUQUERO O MEDIO COMpetente se necesita para hoy, Defensa 1208.

OFICIAL MEDIO SASTRE O APRENDIZ adelantado se precisa, Cangallo 4248, departamento 10.

OFICIAL PELUQUERO NECESITO PAra hoy sábado, buen sueldo, G. Urquiza Nº. 67.

OFICIAL SASTRE Y MEDIO OFICIAL adelantado se precisan para General Rodríguez, tratar Tucumán 206.

OFICIAL PELUQUERO NECESITO PARA sábado, cualquier hora; pago bien, Las Heras 2652.

OFICIAL PELUQUERO SE PRECISA 1 para sábado y otro por mes, Victoria 3147.

OFICIAL PELUQUERO PARA HOY, A cualquier hora, necesítase, Canning 1208.

OFICIAL PELUQUERO SE PRECISA, para sábado, $ 7, Vieytes 1034, Barracas al Norte.

OFICIAL PELUQUERO SE PRECISA para sábado, $ 7, sueldo, B. Mitre 1215.

OFICIAL SASTRE CON MUESTRA SE necesita, San Juan 3042.

OFICIAL Y MEDIO PELUQUERO PARA sábado, preciso, Bermejo 910.

OFICIAL PELUQUERO, COMPETENTE, preciso para sábado, Garay 1389.

OFICIAL PELUQUERO SE PRECISA para hoy, Victoria 1090.

OFICIAL MEDIO PELUQUERO PARA hoy sábado preciso, Venezuela 812.

OFICIAL SASTRE SE PRECISA, CO-rrientes 4622, trabajo todo el año. v11

OFICIAL PELUQUERO PARA SABADO se necesita, se paga 7 $, Juncal 2010.

OFICIAL PELUQUERO PARA HOY ó efectivo de sábado, necesito, Cevallos 1818.

OFICIAL PELUQUERO PARA SABADO ó por mes, preciso, Leones esquina Cabildo 201.

OFICIAL MONTADOR MECANICO PAra trabajos de banco, se necesita, Piedras 1778.

OFICIALES COMPETENTES PARA marcar y colocar escaleras, se precisan, Rojas 744.

OFICIAL PELUQUERO SE PRECISA para hoy sábado, se paga 7 $, Moreno 716.

OJO SE NECESITA MEDIO OFICIAL sastre, adelantado, urgente, Tramway 1011, sastrería.

OFICIALES PELUQUEROS SE NECESItan 4 para sábado, 8 $, y medio oficial por mes, Alsina 2018.

OFICIAL SASTRE SE PRECISA PARA, alfileres, á dos horas de la capital, darán razón, Santa Fe 1677.

ORDENANZA NO MAYOR DE 16 años, para servicio de escritorio, se necesita, Bmé. Mitre 175.

OFICIAL PELUQUERO PARA HOY SAbado, se precisa, pago 8 $, Corrientes 3940.

OFICIAL PELUQUERO O MEDIO COMpetente se necesita para hoy, Defensa 1208.

OFICIAL MEDIO SASTRE O APRENDIZ adelantado se precisa, Cangallo 4248, departamento 10.

OFICIAL PELUQUERO NECESITO PAra hoy sábado, buen sueldo, G. Urquiza Nº. 67.

**OFICIAL SASTRE Y MEDIO OFICIAL adel

OFICIOS DIVERSOS OFRECIDOS

MECANICO POCERO SE OFRECE PARA perforación de pozo y cualquier clase de cañería. Boedo 2028, Saracino. v11

MAYORDOMO ALEMAN, VETERINARIO con 8 años de práctica en el campo, se ofrece, dirigirse á casilla de correo 1403.

MUCHACHO DE 15 años PARA ESCRITorio ó casa de negocio, con recomendación y presentado por sus padres se ofrece, Venezuela 1029.

MUCHACHO DE 13 A 14 años, SE OFRECE para almacén; presentado por su padre; pueden dirigirse personalmente ó por carta, Inclán 64.

MOZO DE 22 años SE OFRECE PARA andar con carro ó chata, dirigirse por carta ó personalmente á M. Alvarez, Brasil 940.

MUCHACHO de 17 años, PRACTICO en almacén y de confianza, se ofrece, Río de Janeiro 1332 (á cuadra y 1/2 de Corrientes).

MUCHACHO español DE 14 años SE ofrece para almacén ó otros quehaceres, por carta ó personalmente Santo Domingo 874, Bs. al Norte.

MOZO ITALIANO SE OFRECE, HABLA francés, inglés, alemán y español, desea puesto en hotel y restaurant, ciudad ó campaña, Paraguay 1561, 3er. piso.

MUCHACHO DE 17 años SE OFRECE para la limpieza y mandados ó para aprender el oficio de sastre, por carta ó personalmente á A. D., Paraguay 1114.

MUCHACHO español DE 17 años OFREcese para cualquier trabajo, ciudad ó campaña, por carta ó personalmente, Tacuarí 444.

MECANICO AJUSTADOR SE OFRECE para dedicarse á trabajos de precisión, horas disponibles de 6 p. m. á 10, dirigirse por carta á M. C. Bolívar 1371, capital.

MOZO JOVEN DE BUENA PRESENCIA, se ofrece para lacayo ú ordenanza, con recomendaciones, ofertas opr carta ó personalmente, Monroe 2155, Belgrano. v10

MECANICO AJUSTADOR, SABIENDO de instalaciones se ofrece para ciudad ó campaña, práctico en motores á nafta, por carta bar Cantábrico, Salta y Rivadavia. —A. Soler. v10

MECANICO ELECTRICISTA SE OFRECE para trabajos particulares, se encarga de arreglos de motores, ventiladores é instalaciones, trabajos garantidos, F. González, Balcarce 1347. v11

MAQUINISTA MECANICO patentado se ofrece, recién venido de Italia, competente en toda clase de motores á vapor, certificados á satisfacción, ofrécese, Gazcón 651.

MAQUINISTA PATENTADO Y AYUDAdor mecánico, con conocimiento de electricidad y mucha práctica en automovilismo y motores á explosión, se ofrece para ciudad ó campaña, M. H., Melo 984.

MAQUINISTA SE OFRECE PARA LA próxima campaña, arreglo y repaso máquinas y motores á tracción, dirigirse por carta ó telegrama á Luis F. Zunino, calle Encina, Pehuajó, F. C. O. v12

MOZO DESEMBARCADO DE LA Cía. Nelson, de mediana edad, con certificados de referencias, que entiende de hacer toda clase de refrescos y helados, se ofrece, sin pretensiones, para ciudad ó campaña, Tacuarí 17, H. La Giraldi. v9

MECANICO MUY PRACTICO EN FAbricación de alpargatas á máquina y manejo motores á nafta con certificados se ofrece para ciudad ó campaña, por carta bar Cantábrico, Salta y Rivadavia. —A. Soler. v10

OFICIAL SASTRE SE OFRECE, COMPEtente, San Juan 605. v10

OFICIAL MARMOLISTA SE OFRECE, Méjico 1460, pieza 13.

OPERADOR ELECTRICISTA DE BIOgrafo, con certificado, se ofrece, Cupedevilla 3442.

OFICIAL CARPINTERO COMPETENTE para obras blancas, se ofrece, Lima 1134.

OPERADOR DE BIOGRAFO CON CERtificados Municipal y particular, ofrécese, Rodríguez, Humberto I 2068. v10

OFICIAL MUEBLERO, ENTIENDE DE billares, con herramienta, se ofrece para la ciudad; dirigirse por carta á Francisco F., Alvarez 2405. v9

OFICIAL PELUQUERO, SE OFRECE para regentear una peluquería ó para oficial para el campo ó por la ciudad, se ajusta por carta solamente, Cerrito 582.

OFRECESE JOVEN DE BUENA PREsencia, español, 24 años, para lechería, ordeñar vacas ó trabajar en quinta, dirigirse «Culpina 193, pieza 3».

OFICIAL PELUQUERO, español, CON 2 años en la capital, se ofrece para buena colocación en campaña, dirigirse por carta ó personalmente á M. Torres, Alsina 378, ciudad. v10

OFICIAL PLOMERO SE OFRECE, CON buenos certificados, práctico en instalaciones de caños de plomo y fierro galvanizado y demás trabajos del ramo, por carta ó personalmente Venezuela 1468, pieza 4, A. A. v9

PEON SE OFRECE PARA FACTURERIA calle Pichincha 1451, A. S.

PEONCITO RECIEN VENIDO, PARA cualquier trabajo, se ofrece, Salta 258.

PEON SE OFRECE PARA CUALQUIER trabajo, es fuerte, Salta 258.

PLANCHADORA SE OFRECE PARA ropa fina, almidón, casa particular, Colombres 936. v10

PLANCHADORA SE OFRECE PARA casa de familia, para ciudad ó afuera, Catamarca 562.

PEON JOVEN, DE BUENA PRESENCIA, recomendado, se ofrece para casa mayorista ó otro trabajo, Venezuela 1401.

PEON TRABAJADOR, PRACTICO EN manejar y repartir, se ofrece, Salguero 891.

PINTORES DOS MEDIO OFICIALES prácticos, se ofrecen, Chacabuco 243, 4o. piso.

PEON DE 40 años, FUERTE, RECIEN venido, para ciudad ó campaña, con buenas recomendaciones, se ofrece, Corrientes 4340. v10

PEON QUE ENTIENDE UN POCO DE quinta y jardín, se ofrece, persona seria y de confianza, Wenceslao Villafañe 1055.

PEON SE OFRECE PARA CUALQUIER trabajo en casa de negocio, tiene muy buenos certificados de haber trabajado en plaza, Moreno 1889, por carta R. J. v10

PEON PRACTICO PARA QUINTA PARticular, se ofrece con buenos certificados ó para otro cualquier trabajo, ciudad ó campaña, dirigirse á José Pinto, Güemes 3720.

QUINTERO JARDINERO PIAMONTES, hombre solo, sabe muy bien su oficio, se ofrece para cualquier parte, R. L. A. Ramos Mejía, F. C. O. Candelaria. v11

RELOJERO ALEMAN, COMPETENTE, se ofrece, Pichincha 621.

REMACHADOR A MAQUINA SE OFREce con buenos informes, Garay 3299.

REPARTIDOR SE OFRECE PARA CAballo de casa de comercio, con buenas garantías, San Juan 800.

RETRATOS A LAPIZ Y RETOQUES AL bromuro, se hacen á precios reducidos, Herrera 2419, J. Torre. v10

REPARTIDOR PRACTICO PANADERO se ofrece para cualquier reparto con recomendaciones, dirigirse á M. del Préstamo, calle Uspallata 497.

SE OFRECE MEDIO OFICIAL CARPINtero, Ombú 649, pieza 16.

SE OFRECE DEPENDIENTE DE ALmacén práctico, Lima 1600, J. C.

SE OFRECE MEDIO OFICIAL GASISta, Independencia 1947, pieza 14. v10

SE OFRECE MEDIO OFICIAL SASTRE recién venido, dirigirse Gallo 1844. v9

SEÑORITA SABIENDO ESCRIBIR EN máquina Underwood, se ofrece, dirigirse por carta, Solís 1053, R. C. v9

SE OFRECE UN HERRADOR DE 2a. Ó como medio oficial competente, persona de confianza, Constitución 1502. v8

SE OFRECE LITOGRAFO TRAPORtista para ciudad ó provincia, Santa Fe 1682, R. G. v10

SE OFRECEN 2 MUCHACHOS DE 13 Y 17 años para peoncitos de negocio ó mucamos, tratar Monroe 3611. v10

SE OFRECE MUCHACHO PARA TODO trabajo, italiano, sabe leer y escribir, Alsina 1413, pieza 22. v9

SE OFRECE FOGONERO MEDIO MECAnico, español, habla inglés, por carta ó personalmente Inclán 564, J. B. v9

SE OFRECE PARA SASTRERIA, QUE ya trabajó en España, Francisco López, de 27 años, Defensa 572.

SE OFRECE JOVEN DE 22 años, PARA cafetero gamurero ó peon de patios, Méjico 859 pieza 47.

SE OFRECE HOMBRE COMPETENTE para manejar motores á gas pobre y á vapor, Defensa 1277.

SE OFRECE MUCHACHO PARA LAVAR automóviles, práctico, por carta, Sulpacha 656.

SE OFRECE MUCHACHO PARA LIMpieza de casa de negocio ó escritorio, sabe leer y escribir, Chile 1244, al fondo.

SE OFRECE señor SERIO, PARA serodueño ó portero, por carta á M. R., Córdoba 3523.

SE OFRECE PLANCHADORA DE PROfesión, para ir al campo, Corrientes número 1182. v11

SE OFRECE APRENDIZA PANTALOnera adelantada de lino, Cevallos 1766, dep. 44, altos.

SE OFRECE JOVEN COMO APUNTAdor y encargado de obras, por carta, 8, Marotta, Moreno 3325. v10

SE OFRECE COSTURERA PARA HOTEL ó casa de familia, para la capital ó fuera, Victoria 1858, dep. 4.

SE OFRECE señora FORMAL PARA COser y repasar ropa 2 días por semana, con recomendación, Cangallo 1123.

SEÑORA FORMAL SE OFRECE PARA planchar por día en casa de familia, Hidalgo 302.

SE OFRECEN DOS CARPINTEROS MUEbleros, para ciudad ó campaña, dirigirse, Fraga 1456, ciudad, Ramón Roca. v12

SEÑORITA CON BUENA LETRA, PRACTIca en trabajos de escritorio, cálculo de facturas, extranjeras, etc., con certificados, se ofrece, T. de Covarrubias 1041.

OFICIOS DIVERSOS OFRECIDOS

SE OFRECE MUCHACHO español PARA cualquier trabajo, sabe leer y escribir, de 17 años, presentarse Chile 484.

SE OFRECE PEON DE 15 años PARA casa de comercio, por mayor y menor, sabe leer y escribir, conoce el país bien, dirigirse á R. V. por carta, R. Peña 750.

SE OFRECE señor DE 35 años, PARA cobrador ó cosa análoga, inmejorables informes, garantía á satisfacción, Cangallo 4033.

Señorita, SABIENDO ESCRIBIR A MAquina Underwood y Monarch, sin pretensiones, se ofrece, por carta á G. M. P., Colombres 519. v12

SE OFRECE UN COCHERO PARTICUlar, sabe su obligación, afeitado, Germán, tratar de 8 á 12, O'Higgins 2583, Belgrano.

SE OFRECE FOGONERO MEDIO MECAnico, español, para fábrica ó taller, por carta ó personalmente á F. C., Rioja 824. v11

SE OFRECE UN MUCHACHO español recién venido, sabe leer y escribir, edad de 13 á 14 años, para almacén ú otro trabajo cualquiera, Méjico 1499, M. S. v9

SE OFRECE UN MAQUINISTA PARA arreglar y manejar trilladora, con certificados y con 17 años de práctica, escribir á C. González, Agüero 850. v9

SE OFRECE OFICIAL ELECTRICISTA competente para todo trabajo concerniente al ramo, para adentro ó fuera de la capital, dirigirse General Hornos 77. v10

Señorita SE OFRECE PARA CASA DE comercio ó escritorio, conoce teneduría de libros, máquina de escribir, con buena letra y ortografía, buenas referencias, por carta á B. V., Charcas 1572. v9

SE OFRECE UN JOVEN DE 24 años, ESpañol, acostumbrado á trabajos fuertes en ferreterías, en casas mayoristas y almacenes y otros trabajos particulares, Culpina 193, p. 3.

Señor SERIO, BIEN INSTRUIDO en trabajos comerciales, alemán, desea emplearse como encargado de depósito, cobrador ú otro empleo de confianza, óptimas referencias á disposición, ofertas 546 F. S. Bustamante 2024, ciudad. v10

SERVICIO DOMESTICO PEDIDO

AMA NECESITO CON LECHE DE 2 á 4 meses, con certificado, para casa del niño, sueldo 60 $, Charcas 3778. v10

AMA ROBUSTA SE NECESITA, QUE tenga hijo, 140 $, muy urgente, Junín 277.

ATENCION: SE NECESITA SIRVIENTA que sepa algo de cocina, se paga buen sueldo, Paraguay 3036.

AMA CON LECHE DE 15 días O DE UN mes, se necesita, Sud América 793 esquina Tramway, Flores. v10

A $ 50 COCINERA Y 20 $ CHICA DE 11 años, necesito, recomendadas, con cama, para corta familia, Suárez 1373, cerca M. de Oca.

BUENA COCINERA CON CAMA PARA cocina de tres personas, se necesita inútil si no es competente, buen sueldo, Rivadavia 4214.

COCINERO SE NECESITA, CALLE Córdoba 511, se paga 45 ó 50 $ al mes.

COCINERA CON RECOMENDACIONES, se necesita, Pueyrredón 1325.

COCINERA SE PRECISA RECOMENDAda, Ombú 331.

COCINERA CON CAMA, ASEADA, SE necesita, Mendoza 2033, Belgrano.

COCINERA CON CAMA SE PRECISA, Varela 358, Flores.

COCINERA Y MUCAMA SE NECESITA, B. de Irigoyen 1140.

COCINERA SE NECESITA CON CAMA, Piedras 338, 1o.

CHICA PARA SERVICIO DE MATRIMOnio, necesitase, Urquiza 1565. v11

COCINERA SE NECESITA, BUEN sueldo, Garay 2890.

COCINERA SE NECESITA, BUSTAMANte 2257.

COCINERA Y OTROS QUEHACERES se necesita, Belgrano 2323. v10

COCINERA SE NECESITA, AYACUCHO 1176, tratar después de las 9.

COCINERA SE NECESITA, MONTES DE Oca 815, sueldo 40 $.

COCINERA SOLA, CON CAMA, SE NEcesita, Lavalle 421.

COCINERA SE NECESITA, ARENALES 1272.

COCINERA CON CAMA SE NECESITA, sueldo 45 $, Junín 719.

COCINERA SE NECESITA, LINIERS número 371, sueldo 50 $. v10

COCINERA PARA MEDIO DIA, SE precisa, B. Mitre 779.

COCINERA FORMAL, CON CAMA, SE necesita, Sáenz Peña 1620. v10

COCINERA SE PRECISA, IRA CONCORdia 65, Floresta. v10

COCINERA SE NECESITA, CABILDO 2162. v10

COCINERA PARA COCINA SENCILLA, se necesita, Díaz Vélez 3425.

COCINERA PARA COCINA LIVIANA, se necesita, Jujuy 481.

COCINERA SE NECESITA, MENDOZA 2369, Belgrano.

COCINERA SERIA, CON CAMA BIEN recomendada, se necesita, Vidt 456. v10

COCINERA SE NECESITA QUE SEA casada y entienda su oficio, con cama, Santa Fe 1548.

COCINERA QUE SEPA SU OBLIGACION, para almacén, precisa, 50 $, Canning 3702. v10

COCINERA CON CAMA, PARA MATRImonio sin hijos se necesita, Beruti número 1464. v11

COCINERA BUENA ITALIANA Y QUE vaya á Mar del Plata, ocurra Independencia 2565.

COCINERA Y OTROS QUEHACERES, recomendada, se necesita, Cabildo 1153, tratar después de las 10.

COCINERA SE NECESITA CON CAMA, para casa de negocio, buen sueldo, Cangallo 3339, pieza 9. v10

COCINERA RECOMENDADA CON CAma se precisa para dos personas, Sud América 721, Flores.

COCINERA PARA CASA-QUINTA PERcana se necesita, San Martín 871, de 11 á 1.

COCINERA Y MUCAMA ARGENTINAS que sepan su obligación, necesito, Río Bamba 474.

COCINERA CON CAMA SE NECESITA, que sepa cocinar, 936 Pueyrredón, 10 de la mañana.

COCINERA QUE SEPA SU TRABAJO se necesita para matrimonio solo, Lafinur 2071, Palermo.

COCINERO COMPETENTE, SIN PREtensiones se necesita en casa de negocio, Rivadavia 1073.

COCINERA QUE SEPA SU OBLIGACION se necesita con cama para corta familia, Santa Fe 4280, se paga bien.

COCINERA española, CON CAMA, SUELdo de 50 á 55 $, se precisa, Rivadavia 6715.

COCINERA Ó SIRVIENTA QUE entienda de cocina se necesita, tratar de 3 á 5 p. m., San Juan 3368.

COCINERA RECOMENDADA, NECESItase, para corta familia, Pasaje Peña 1, esquina Rivadavia 4662.

COCINERA SIN CAMA, QUE SEPA SU obligación necesita, Santiago del Estero 244. v10

COCINERA SE NECESITA, CARLOS Calvo 1425, para ir al campo, por 3 ó 4 meses.

COCINERA ITALIANA, LOMBARDA, DE profesión, sin cama, se precisa, calle San Antonio 810, Bs. As. al Norte.

COCINERA CON CAMA, COMPETENTE, corta familia, necesitase, buen sueldo, tratar de 11 á 12 m., Callao 606. v10

COCINERA PARA COCINA SENCILLA y otros quehaceres, con cama, se precisa, Corrientes 2026.

COCINERA SE PRECISA CON CAMA, casa pensión, ocurrir después de las 9 a. m., Tucumán 966.

COCINERA SE NECESITA MUJER FOrmal, que sepa su obligación y planche de almidón, de 9 á 12, Av. de Mayo 1437, 1o. piso. v10

COCINERA JOVEN DEL PAIS O ITAliana, que sepa cumplir con sus obligaciones y que sea limpia, buen sueldo, se necesita, Junín 1618.

GOBERNANTA FRANCESA O INGLESA, se necesita, persona formal y con buenas referencias, para 4 niños, ocurrir "Villa Carmen", Burzaco F. C. del Sud, buen sueldo.

LAVANDERA PARA TALLER DE planchado se necesita, Belgrano 3266.

LAVANDERA PRECISO, MEJICO 600, tratar á las 2 p. m. v10

LAVANDERA PARA EL DIA LUNES, SE necesita, Gallo 1255.

LAVANDERA NECESITO POR TODA la semana, Viamonte 845, dep. 5.

LAVANDERA POR DIA SE NECESITA, Alsina 1150.

LAVANDERA Y OTROS QUEHACERES para restaurant, precisa, Valentín Gómez 3500.

LAVANDERA Y PLANCHADORA, DOS medio días y un día, $ 2.50 por día, se necesitan, Patagones 24, después de las 9.

MUCHACHA PARA niñera SE PRECISA, Rivadavia 7867.

MUCHACHO SE NECESITA Y UNA muchacha de 14 años, Salta 341.

MUCAMA JOVEN SE NECESITA, BUStamante 1777.

MUCHACHA PARA CORTO SERVICIO se precisa, Estados Unidos 2887.

MUCHACHO SE NECESITA, PARA mandados y limpieza, Cangallo 1157.

MUCHACHA O SIRVIENTA, SE PREcisa, Las Heras 1750, dpto. 8.

MUCHACHA PRECISO, DE 13 A 14 años, Georgestown 555, Caballito.

MUCAMA QUE SEPA PLANCHAR SE necesita recomendada, Cangallo 2336.

MUCAMA PARA CASA D PENSION se precisa, Lavalle 1586.

SERVICIO DOMESTICO PEDIDO

MUCHACHA SIN CAMA SE NECESITA, Arcuénaga 426.

MUCAMA INTERNA BIEN RECOMENdada, se necesita, Esmeralda 547, altos.

MUCAMA SE NECESITA, SANTA FE 3221.

MUCHACHO PARA LIMPIEZA, SE precisa, Las Heras 2887. v10

MUCAMA Y COCINERA PRECISO, Pueyrredón 1491.

MUCAMA GENERAL SE PRECISA, Arenales 1422.

MATRIMONIO SE PRECISA, EL COchero y ella cocinera, Juncal 2049.

MUCAMA RECOMENDADA, QUE SEPA planchar se necesita, Córdoba 356.

MUCAMA GENERAL PARA CORTA familia se necesita, Moreno 2367.

MUCAMA ARGENTINA SE NECESITA, Bustamante 2338.

MUCHACHA O SIRVIENTA PARA corta familia se necesita, San Juan 2336.

MUCAMA SE NECESITA, ARENALES 1272.

MUCAMA Y niñera RECOMENDADAS, se necesitan, Sáenz Peña 786.

MUCHACHO DE 15 A 17 años SE NEcesita, Charcas 1548.

MUCHACHO SE NECESITA, SUELDO 20 $, Rivadavia 3625.

MUCHACHA SE NECESITA PARA EL servicio de corta familia, Beruti 1054.

MUCHACHA DE 12 A 14 años, SE NEcesita, Rivadavia 4000. v11

MUCHACHA SERIA, BUEN TRATO se necesita, Río Bamba 1137.

MUCHACHA SE NECESITA PARA matrimonio, Anchorena 808. v9

MUCHACHA PARA SIRVIENTA, se precisa, Australia 102, Boca. v11

MUCHACHA DE 15 A 16 años, SE NEcesita, Hidalgo 110, Caballito.

MUCHACHO SE NECESITA, MALPU 443.

MUCHACHA PARA LOS QUEHACERES de casa, precisa, Defensa 918, dep. 3.

MUCHACHO de 14 á 15 años, SE PREcisa, Carlos Calvo 1819.

MUCHACHA DE 13 A 15 años SE PREcisa, Doán Funes 1870.

MUJER QUE ENTIENDA DE COCINA, se necesita, Avellaneda 2917 (Flores).

MUCHACHA PARA MUCAMA PRECIsase, sueldo 30 $, Paraguay 2253. v10

MUCHACHA PARA SERVICIO MENOS cocinar, se necesita, Pavón 1164. v10

MUCHACHA DE 15 A 16 años PARA cortar familia se necesita, Pavón 3581. v11

MUCHACHO SE PRECISA PARA LIMpieza de afuera, con informes, de familia, Uruguay 1277.

MUCHACHA SE NECESITA, DE 10 A 11 años, para cuidar un niño, Corrientes 2041.

MUCHACHA JOVEN SE NECESITA para corta familia, B. Mitre 866, primer piso.

MUCHACHA QUE ENTIENDA DE COcina y niñera, de 14 á 15 años, se precisan, Moreno 1750.

MUCAMA EN GENERAL, BUENA PREsencia, con cama y recomendaciones, se necesita, Perú 1374, sueldo 40 $.

MUCHACHA DE 14 A 16 años SE PIEcisa para casa de matrimonio solo, calle Anchorena 782. v10

MUCHACHA DE 12 A 15 años SE NEcesita, corta familia, personas mayores, Castelli 219. v10

MADRE E HIJA SE NECESITAN QUE entiendan algo de costura y cocina, calle Salguero 647.

MUCAMA DE COMEDOR SE NECESITA recomendada, tratar Las Heras 2492, de 8 á 12 m. v10

MUCHACHO DE 15 años SE PRECISA para la limpieza, se prefiere recién llegado, Libertad 423. v11

MUCHACHO 14 A 17 años NECESITO para casa particular, Alt. Brown 1199, de 8 á 11 a. m.

MUCHACHA PARA TODO SERVICIO, para casa de familia se necesita, calle Montevideo 245.

MUCHACHA RECIEN VENIDA DE 15 á 16 años, se necesita para sirvienta, Lavalle 1151.

MUCHACHA PARA SERVICIO DE SEñora sola, se necesita, Bustamante 644, sala 1a.

MUCHACHA PARA niñera Y CORTOS quehaceres, se necesita, B. Mitre 3450, dep. 3.

MUCAMA FORMAL, QUE SEPA PLANchar de almidón, se necesita, Rivadavia 4003. v11

MUCHACHO GRANDE RECOMENDADO para comedor y patios, se necesita en Avenida Alvear 170.

MUCAMA ARGENTINA O ITALIANA se necesita para matrimonio, Carlos Calvo 1093, núm. 6. v10

MUCHACHA DE 13 A 16 años, PARA matrimonio, con recomendación, de 15 á 20 $, se precisa, Cangallo 1262, dep. 21.

MUCHACHA SE NECESITA PARA servicio de corta familia, sueldo 20 $, ocurrir Nazca 566, Flores. v10

MATRIMONIO SIN HIJOS, ITALIANO, ella cocinera y él quintero, se necesita Belgrano 1882.

MUCHACHO PARA MANDADOS, CON recomendación, se necesita, B. Mitre 2740, á las 8 a. m.

MUCHACHA PARA pequeños QUEHAceres, casa de matrimonio, se necesita, Corrientes 1258, 5o. piso, dpto. 5.

MUCHACHA DE 14 A 16 años SE NEcesita, corta familia, Sáenz Peña número 861.

MUCHACHA RECIEN VENIDA, PARA matrimonio solo se necesita, Independencia 531.

MUCHACHO español PARA TODO TRAbajo, de 15 á 16 años, para el campo, Larrea 1036.

MUCHACHA DE 13 A 14 años, CON Ó sin cama, para cuidar niño y otros quehaceres, Pavón 1728.

MUCHACHA DE 14 A 15 años, PARA servicio doméstico se necesita, Cavia 311.

MUCHACHO SE NECESITA DE 10 A 14 años para limpieza y mandados, San Juan 1881.

MUCHACHA SE NECESITA PARA niñera, recomendada, buen sueldo, Piedras 730.

MUCHACHA DE 12 A 15 años, MUY para trabajo, buen trato, se necesita, Alvarez 1024.

MATRIMONIO SIRVIENTA NECESITA ser de la pieza al marido, Paseo de Julio 1796.

MATRIMONIO PARA PORTEROS, que conozcan de jardinería, necesito, Avellaneda 2901. v10

MUCAMA RECOMENDADA SE NECEsita, tratar de 9 á 12 m., Carlos Calvo 618. v10

MUCAMA GENERAL, CON RECOMENdaciones se necesita, Avenida de Mayo 1297, 5o. piso, derecha, de 8 a. m. en adelante para tratar.

MATRIMONIO ITALIANO SIN HIJOS, se necesita para estancia, cerca de Lobos, ella cocinera de peones, él cuyo quintero, tratar Cerrito 1174.

MUCHACHO DE 12 A 15 años SE NEcesita práctico en limpieza y mandados, en casa de corta familia, Paraná número 461.

MATRIMONIO SIN HIJOS SE PRECISA, ella para quehaceres de casa, él peón de quinta, todo trabajo, presentarse Méjico 3120, de 9 á 11 a. m.

MUJER SERIA QUE SEPA COCINAR Y otros quehaceres, se necesita, para corta familia, tratar de 7 á 12, Federico Lacroze 2443, Belgrano.

MUCAMA DE COMEDOR Y OTROS quehaceres se necesita, vasca ó italiana, con recomendaciones, recién llegada, Sgo. del Estero 448. v10

MUCHACHA QUE SEPA COCINAR Y demás quehaceres, para matrimonio solo, con cama se necesita, Corrientes número 4488.

MUCHACHA DE 13 A 14 años SE NEcesita para cuidar una nena, debe presentarse con sus padres, de 12 m. en adelante, Mansilla 1149.

MUCHACHA DE 14 A 16 años, SIN cama, se necesita para matrimonio solo, Constitución 2773, departamento interior.

MUCAMA SE NECESITA, TUCUMAN 1128, dep. 7, tratar de 12:30 á 2 p. m. hoy, debe presentarse sin tener muy buenas recomendaciones.

MUCHACHA QUE HABLE FRANCES Y español, de 10 á 14 años, se necesita para compañía de una señorita, se piden referencias, Estados Unidos 1853, dep. 6. v10

MUCAMA DE BUENA PRESENCIA, que sepa servir bien la mesa, coser y planchar y que tenga buena ropa se precisa, inútil presentarse sin estos requisitos, se paga bien, para corta familia, de 8 á 11 a. m., Méjico 1919. v10

NECESITASE SIRVIENTA PARA SERvicio por hora, Gutiérrez 3883.

NECESITASE MUCHACHO DE 12 A 15 años, para limpieza, Pueyrredón 1016.

NECESITO SIRVIENTA QUE ENTIENda de cocina, sueldo 30 $, Uriarte 2429.

NECESITO SIRVIENTA JOVEN, TRAtar de 7 á 10 a. m., Alberti 311.

Niñera SE PRECISA, CARLOS Pellegrini 1145. v10

Niñera SE PRECISA, DE 12 A 13 años, San Juan 2701.

Niñera SE NECESITA PARA niños grandes, Santa Fe 2650. v11

Niñera DE 18 A 14 años CON CAMA se precisa, Provincias Unidas 234. v10

Niñera SE NECESITA DE BUENA PREsencia, para casa distinguida, Malabia 2575. v10

PRECISO SIRVIENTA JOVEN, POCO trabajo, Granaderos 770, Flores.

PEON DE COCINA PARA FONDA SE necesita, español, Charcas 1402.

PEON JOVEN PARA COCINA SE NEcesita, Montes de Oca 444.

PARA TODO SERVICIO MUJER JOVEN se precisa, Campichuelo 472.

SERVICIO DOMESTICO PEDIDO

SIRVIENTA SIN CAMA PARA CASA DE pensión, se necesita, Victoria 930.

SE PRECISA SIRVIENTA, SIN CAMA, nada de cocina, Guido 499.

SIRVIENTA SE PRECISA PARA MATRImonio solo, Aguilar 2134.

SIRVIENTA QUE ENTIENDA DE COCIna se necesita, Chacabuco 842.

SIRVIENTA PARA TODO TRABAJO necesitase, Paraná 251, altos. v10

SIRVIENTA QUE ENTIENDA DE cocina, se necesita, argentina, Garay 461.

SIRVIENTA SE NECESITA, MANSILLA 1290.

SIRVIENTA QUE ENTIENDA DE COCIna, se necesita, Godoy Cruz 3615. v10

SIRVIENTA SE NECESITA PARA todo trabajo, Santa Fe 1690.

SIRVIENTA QUE SEPA COCINAR, buen sueldo, se precisa, Camargo 546. v10

SE NECESITA MUCHACHO, PARA LIMpieza, Santa Fe 2550. v10

SIRVIENTA GENERAL SE NECESITA, B. Mitre 2416.

SIRVIENTA PARA TODO TRABAJO SE necesita, Porvenir 230.

SE NECESITA MUCHACHA DE 13 A 14 años, para servicio, Callao 346.

SIRVIENTA SE NECESITA, LAPRIDA 1138, sueldo $ 40.

SE PRECISA SIRVIENTA PARA MATRImonio, Rodrigues Peña 53.

SIRVIENTA SE NECESITA, TUCUMAN 537.

SE PRECISA SIRVIENTA JOVEN PARA todo servicio, Olaya 1011. v10

SIRVIENTA SE PRECISA PARA corta familia, San Juan 1977.

SE NECESITA MUCHACHA RECIEN venida, Pozos 626.

SIRVIENTA QUE SEPA DE COCINA SE necesita, buen sueldo, Esmeralda 61.

SIRVIENTA QUE SEPA COCINAR, SE necesita, Catamarca 216.

SIRVIENTA QUE ENTIENDA DE COcina se necesita, Godoy Cruz 2557.

SIRVIENTA Ó MUCHACHA SE NECEsita para todo servicio, Butnes 680.

SIRVIENTA PARA CORTA FAMILIA, SE precisa, Cerrito 1042. v10

SIRVIENTA PARA CORTA FAMILIA, se necesita, Pavón 1810. v10

SIRVIENTA SE NECESITA, ECUADOR 573. v10

SE NECESITA SIRVIENTA PARA TOdo trabajo, Deán Funes 1251.

SE PRECISA MUJER, PARA TODO trabajos domésticos, Chile 1252.

SIRVIENTA QUE SEPA COCINAR, SE precisa, con buen sueldo, Cerrito 434.

SIRVIENTA Ó MUCHACHA PARA corta familia se necesita, San Juan 2336.

SE NECESITA MUCHACHA CON CAMA, Pimargo 145.

SIRVIENTA PARA TODO SERVICIO SE necesita, Bompland 2250. v10

SIRVIENTA PARA MATRIMONIO SOLO se necesita, Juncal 2381. v10

SIRVIENTA JOVEN PARA MATRIMOnio solo se necesita, Guayaquil 286.

SIRVIENTA SE NECESITA, SANTA FE 3870, mueblería.

SIRVIENTA QUE SEPA COCINAR, SE necesita, Belgrano 3527.

SE NECESITA UNA SIRVIENTA PARA matrimonio solo, R. Peña 868. v10

SE PRECISA PEON DE COCINA, PRACtico, Rivera 21.

SIRVIENTA SE NECESITA, PARA CORta familia, Lavalle 1043.

SIRVIENTA SE NECESITA, RIOJA 458.

SIRVIENTA JOVEN SE NECESITA para todo servicio, San Juan 2892.

SIRVIENTA SE NECESITA, SAN Eduardo 4140, Floresta.

SIRVIENTA PARA TODO TRABAJO se necesita, Cangallo 1478. v10

SIRVIENTA SE NECESITA, PARA QUEhaceres de casa, Victoria 4057. v10

SIRVIENTA MUCHACHA SE NECESIta, Echeverría 1527, Belgrano.

SIRVIENTA SE PRECISA, AGUERO 235.

SIRVIENTA PARA CORTA FAMILIA se necesita, Defensa 1288.

SE NECESITA SIRVIENTA PARA TODO trabajo, Pavón 1766.

SE NECESITA UNA LAVANDERA DOS días por semana, Moreno 1833.

SIRVIENTA SE NECESITA, TRATAR, Rivadavia 1057, de 10 á 11 a. m.

SE PRECISA MUCHACHITA O MUJER para poco trabajo, Andes 1017, dep. A.

SIRVIENTA SE NECESITA CON RECOmendación, 3 de Febrero 2161. v11

SE NECESITA SIRVIENTA, PARA 2 señoras solas, Anchorena 1693. v11

SIRVIENTA PARA TODO TRABAJO, sueldo $ 30, se necesita, Rioja 1860. v10

SIRVIENTA QUE SEPA COCINAR, PAra 2 personas, se necesita, Paso 788. v10

SIRVIENTA PARA TODO TRABAJO, preciso, con buen sueldo, Andes 1651. v10

SIRVIENTA DE 18 A 35 años PARA todo servicio, de matrimonio solo, se necesita, Alberti 321.

SIRVIENTA NECESITO, QUE ENTIENda algo de cocina, para matrimonio solo, Santa Fe 2052. v10

SIRVIENTA PARA TODO TRABAJO, Y que entienda de cocina, se necesita en Bolívar 1131.

SIRVIENTA PARA TODO TRABAJO SE precisa, sin cama, para señora sola, Vlamonte 1469, dpto. 9, tratar de 8 á 1.

SIRVIENTA SE NECESITA PARA TODO trabajo, es inútil presentarse sin recomendación, Carlos Calvo 1127.

SE NECESITA MUCHACHA JOVEN PAra corta familia, B. Mitre 866, primer piso.

SIRVIENTA SE NECESITA PARA EL medio día por la mañana, Esmeralda 856.

SIRVIENTA FORMAL CON RECOMENdación, necesito, Wenceslao Villafañe, número 1026.

SIRVIENTA JOVEN PARA TRABAJO sencillo, se precisa, Victoria 1033, 4o. piso, izq.

SIRVIENTA CON CRIATURA QUE ENtienda de cocina se precisa para todo servicio, sueldo 25 $, Rivadavia 5115.

SIRVIENTA QUE SEPA ALGO DE COcina, se necesita, Cabildo 2171, farmacia, presentarse después de las 10 a. m. v10

SE NECESITA SIRVIENTA JOVEN PAra la cocina y otros quehaceres, Callao 1190, 2o. piso, dep. C.

SIRVIENTA PARA TODO TRABAJO se necesita, Floresta, Avellaneda 3831, de 2 á 6.

SERVIENTA QUE ENTIENDA DE COCIna se necesita, buen sueldo, Gral. Urquiza 228.

SIRVIENTA PARA TODO SERVICIO, que entienda de cocina, con cama se necesita, Ecuador 256.

Señora PARA CUIDAR UNA NENA DE medio, en su casa, se desea, Tucumán 2294. v11

SIRVIENTA EXTRANJERA, QUE SEPA cocinar y planchar, se precisa en corta familia, hay mucama, Larrea 275. v10

SE NECESITA SIRVIENTA QUE SEPA bien su obligación, buen sueldo, Lavalle 1374. v11

SE NECESITA SIRVIENTA PARA CORta familia, que entienda de cocina, calle Sáenz Peña 1313.

SIRVIENTA PARA TODO TRABAJO se necesita, Vientos esq. Australia, farmacia.

SIRVIENTA PARA TODO TRABAJO mecánico cocinar, para familia alemana, se precisa, Melián 2131, Belgrano. v11

SE NECESITA SIRVIENTA QUE ENTIENda algo de cocina, presentarse Condarco 55, Flores. v10

SIRVIENTA QUE SEPA ALGO DE COCIna, para dos personas, se precisa, Garay 2894 v10

SIRVIENTA FORMAL, QUE SEPA DE cocina se necesita para matrimonio solo, sin cama, Río Bamba 1085.

SIRVIENTA PARA TODO TRABAJO de casa de familia menos cocinar, sueldo 40 $, se necesita, Paraná 425.

SE NECESITA SIRVIENTA PARA SAlir á la campaña, tratar B. Mitre número 1966.

SE NECESITA UNA BUENA SIRVIENTa, Doán Funes 583, 2o. piso, departamento 10. v10

SIRVIENTA PARA CORTA FAMILIA, se necesita, poco trabajo, Rosamora 325.

SE NECESITA UNA SIRVIENTA PARA ayudar en los quehaceres de una casa, Chacabuco 726.

SIRVIENTA QUE SEPA DE COCINA sencilla, se precisa, sin cama, Alvarez 1205.

SIRVIENTA señora FORMAL PARA servicio de corta familia, preciso, Victoria 466. v10

SIRVIENTA SE PRECISA, QUE ENTIENda de cocina, para corta familia, Río Bamba 871.

SIRVIENTA PARA TODO SERVICIO se necesita, tratar de 8 á 10

SERVICIO DOMESTICO OFRECIDO

SE OFRECE SIRVIENTA PARA TODO trabajo. Buenas referencias, Salta 781.

SIRVIENTA RECIEN VENIDA SE ofrece para todo trabajo. Moreno 2345.

SIRVIENTA SE OFRECE CON RECOmendaciones. Entre Ríos 1901.

SIRVIENTA SE OFRECE FORMAL, para todo trabajo, Sáenz Peña 523, pieza 17.

SE OFRECE UNA señora PARA LAVAR ropa, 4 ropa, Viamonte 1345, pieza 9.

SE OFRECE MUCHACHA DE 13 años, española, recien venida, Arana 36. v10

SIRVIENTA SE OFRECE, RECIEN VEnida, 25 años de edad, Paso 74, pieza 8.

SE OFRECE MUCAMA PLACTICA, CON buenas recomendaciones, Córdoba 2201.

SIRVIENTA SE OFRECE, Sgo. DEL ESTERO 1487.

SE OFRECE señora FORMAL PARA trabajo por medio día, Gascón 1167.

SE OFRECE COCINERA O SIRVIENTA, para cocina sencilla, Lima 150.

SIRVIENTA SE OFRECE, CANNING número 2015.

SIRVIENTA SE OFRECE, BELGRANO 1414.

SE OFRECE UN español PARA PEON de cocina, de 21 años, Chile 434, patio.

SE OFRECE UN español PARA PORTERO, de 19 años, Chile 434.

SE OFRECE JOVEN ITALIANO, DE 22 años, para todo trabajo, conoce bien las calles, San Juan 1655.

señorita QUE SABE COSER BIEN A maquina y maquina, se ofrece para mucama o ropera, calle Alsina 1676.

SIRVIENTA SE OFRECE, RECIEN VEnida, para corta familia, Rodrigues Peña 48.

SIRVIENTA española RECIEN LLEGADA se ofrece, buenas referencias, Independencia 1629.

SE OFRECEN DOS MUCAMAS DE 1a. y 2a., con buenos certificados, ciudad ó campo, Méjico 1156.

SIRVIENTA PARA CORTA FAMILIA, recien venida se ofrece, Salta 1231, pieza 23.

SE OFRECE MUCAMA DE COMEDOR Ó de adentro con recomendaciones, 25 de Mayo 784, pieza 6.

señora SE OFRECE PARA LA COCINA con chico de 14 meses, Deán Funes 1075 pieza 14.

señora FORMAL SE OFRECE PARA todo trabajo menos cocina, 25 de Mayo 626, último piso.

SE OFRECE niñera O SIRVIENTA PAra corta familia, joven de 16 años, B. de Irigoyen 1073, pieza 4.

SE OFRECE SIRVIENTA RECIEN venida, muy práctica para cocinera ó mucama, recomendada, Alsina 2072, fondo

SE OFRECE COCINERA O PARA CUALquier otro trabajo, con una niña de 2 años, Defensa 1242.

SE OFRECE UN JOVEN DE 18 años para cualquier trabajo, recién venido, Pichincha 1463, pieza 21.

señora SE OFRECE PARA LIMPIAR PAtios y otros quehaceres, para la mañana, Sarmiento 2446, pieza 11. v11

SIRVIENTA SE OFRECE PARA TODO servicio, prefiere el campo, Santa Rosalía 751.

señorita SE OFRECE RECOMENDADA, para señora sola, ciudad ó campo, Tucuman 3618.

SE OFRECE MUCHACHA JOVEN, PAra mucama ó para los quehaceres de matrimonio solo, ocurrir Córdoba 949.

SE OFRECE MUCAMA, QUE SABE COser y planchar, preferible para poca familia, Corrientes 1156.

señora FORMAL, CON HIJA DE 10 años, se ofrecen para todo trabajo, van al campo, Venezuela 859.

SE OFRECE UN JOVEN PARA CASA familia como portero ó mucamo de 18 años, Lima 1600.

SIRVIENTA PARA TODO TRABAJO INcluso cocina ofrécese, Méjico 116, pieza 15.

SIRVIENTA CON RECOMENDACION se ofrece para mucama ú otros quehaceres, Chiclana 3366. v10

SIRVIENTA FORMAL SE OFRECE para todo trabajo, prefiere corta familia, Australia 1536.

SE OFRECE MUCHACHO DE 14 A 15 años, para cualquier trabajo, bien recomendado, Belgrano 880.

señorita FORMAL, SE OFRECE PARA acompañar señora de edad, con niño, Billinghurst 1282.

SE OFRECE COCINERA CON CAMA, para la ciudad ó pueblo cercano; dirigirse á Gallo 66; se trata personalmente.

SE OFRECE PARA CUALQUIER TRAbajo, Fulgencio Rodriguez, Balcarce 447.

señora SE OFRECE RECIEN VENIDA, para quehaceres de una casa, sabe coser y planchar, Rivadavia 3563. v10

SIRVIENTA SE OFRECE, SABE UN poco de cocina, para corta familia, Cangallo 1191.

SE OFRECE MUCHACHO RECIEN VEnido, para trabajos livianos, casa particular, de 15 años, Victoria 1066.

SE OFRECE COCINERA Y MUCAMA, para el campo, con buenas recomendaciones, Tacuari 895.

SE OFRECE UNA señora española PARA todo trabajo, tiene 30 años y un chico de 6 años, Cochabamba 353.

SE OFRECE MUCAMA O PORTERO, italiano, piamontés, hombre formal, Faluche 48.

SE OFRECE MUCHACHO DE 16 años, para peón de patios ó cocina, recién venido, Bolivar 1226.

señora SE OFRECE CON RECOMENDAciones, española, con dos niños, para cuidar casa, Maure 3524, Belgrano.

SIRVIENTA FORMAL SE OFRECE PAra todo trabajo de corta familia, Perú 978, altos.

SIRVIENTA TRABAJADORA, RECIEN venida se ofrece para corta familia, Perú 978, pieza 9.

señora española RECIEN VENIDA ofrécese para todo servicio menos cocinar, Cabrera 697.

SIRVIENTA SE OFRECE, PARA TODO servicio de corta familia, Estados Unidos 866.

SIRVIENTA SE OFRECE, PARA TODO trabajo, para matrimonio, Bmé. Mitre 2120.

SE OFRECE MUJER FORMAL, PARA la cocina, desea casa de poca familia, Piedras 1267.

SIRVIENTA SE OFRECE RECIEN llegada, española, Sáenz Peña 479, pieza 14.

SIRVIENTA FORMAL Y TRABAJADOra, se ofrece para restaurant, Rivadavia 3742.

señora SE OFRECE CON NENA DE 4 años, entiende de cocina, Mitre 49, 4 vellaneda.

SE OFRECE PARA CUALQUIER TRAbajo, Manuel Noguera, Billinghurst 1467.

SE OFRECE UN MUCHACHO DECIEN venido, para cualquier trabajo, San Juan 466. v10

SE OFRECE UN MUCHACHO DE 18 años, para cualquier trabajo, San Juan 466. v10

SE OFRECE MUCAMA CON RECOMENdaciones, ó para cocina sencilla, Liniers 1015.

SIRVIENTA SE OFRECE, ENTIENDE de cocina, sin cama, Chacabuco 980, pieza 1.

SE OFRECE LAVANDERA PLANCHAdora con buena recomendación, para casa de familia, Cangallo 1122.

señora DECENTE, DESEA CUIDAR EN su casa un niño ó una niña de un año en adelante, Loria 728. v11

SE OFRECE SIRVIENTA PARA TODO trabajo menos cocina, Salta 1231, pieza 56.

SE OFRECE MATRIMONIO español, SIN hijos, con buenas recomendaciones, Perú 1156, pieza 7.

señora, SE OFRECE PARA CRIAR EN su casa, un chico de despecho, Paseo Colón 1228, pieza 5.

SE OFRECE UN JOVEN PARA CUALquier trabajo, sin pretensiones, de 1 á 7 p. m., San Juan 340.

SE OFRECE MUCAMA vasca española, recién llegada, Victoria 3060, esquina Rioja, restaurant.

SE OFRECE UN MUCHACHO español para peón de cocina, recién venido, Chile 484, patio.

SE OFRECE UNA española RECIEN VEnida, niñera, sabe leer y escribir, de 16 á 18 años, Chile 484, patio.

señorita SE OFRECE PARA PLANCHAR y regalar ropa en casa formal, española recién venida, de 25 años, dirigirse M. H. G., Cerro 184, G. Urquiza.

señorita JOVEN española, DESEA ENcontrar colocación para atender casa de matrimonio solo, ya á la campaña, ocurrir personalmente, 25 de Mayo 666, 1er. piso.

SIRVIENTA FORMAL SE OFRECE, entiende muy bien de cocina, para matrimonio solo, se atiende personalmente, Lima 1178.

señora JOVEN, ITALIANA, DE BUENA presencia, se ofrece, para acompañar á señora sola, para ciudad ó campo, C. F., Los Heras 1607.

señora SOLA, FORMAL, ITALIANA, DEsea una pieza en cambio de dos horas de trabajo por la mañana, escribir Julia C. Rivadavia 1497.

SE OFRECE MATRIMONIO español JOven, sin hijos, ella buena cocinera, él sirve mucama ó portero, Lima 1767, Fonda Española. v10

SE OFRECE UNA señora ARGENTINA viuda, maestra, con 2 hijos, la menor de 2 años, puede presentar recomendación, Lima 1346.

SE OFRECE SIRVIENTA ITALIANA A matrimonio ó sorta familia, entiende cocina, con buenas informes, Arenales

SE OFRECE MUCHACHO DE 15 años para ayudar en la ciudad ó [illegible] estudiar, tiene [illegible] sueldo [illegible]

SERVICIO DOMESTICO OFRECIDO

señora SE OFRECE PARA LAVAR Y planchar en casa algunas horas al día, Córdoba 1781, J. S. v9

señorita SE OFRECE PARA niñera ó para todo trabajo corta familia, Famatina 647. v9

SIRVIENTAS SE OFRECEN DOS HERmanas, españolas, juntas ó separadas, una entiende de cocina, con buenas recomendaciones, Thames 1220.

SE OFRECE COCINERA ITALIANA para campo ó ciudad, buena recomendación, 60 $, Machain 3215, entre Iberá y Guaira.

SE OFRECE UNA señorita ITALIANA, recién venida, para acompañar señora sola ó corta familia, para trabajos de casa, Bermejo 523.

SE OFRECE MUCAMA DE ADENTRO, Italiana, con buena recomendación, sabe coser y planchar bien, Cochabamba número 3837.

SE OFRECE UN MATRIMONIO SIN HIjos para ciudad ó campaña, quintero y cocinera, con recomendaciones, de 8 á 10, Salta 10.

SE OFRECE MUCHACHA DE 13 años, niñera ú otro trabajo, por carta ó personalmente, Pringles 978, Bselisa Fernández.

SE OFRECE VASCA PERSONA SERIA, sabe cocinar, planchar, todo el servicio perteneciente á la casa, como para matrimonio, Méjico 1045.

SE OFRECEN DOS HERMANAS, UNA para mucama y la otra recién venida para todo trabajo, dirigirse por carta ó personalmente, Argerich 1279, Flores.

SE OFRECE UNA señora VIUDA, SIN pretensiones, para corto servicio de cocina, por carta ó personalmente calle Baudrix 837, dep. 14, Beas, al Sud.

SIRVIENTA AUSTRIACA, BIEN INStruida se ofrece para todo trabajo, sabe cocinar, planchar, etc., Gisela Schmidt, Colegiales, Avilés 2133. v9

SE OFRECE MATRIMONIO CON FAMIlia, recién venido, para afuera ó adentro, él carpintero y ella para trabajos de familia, por carta ó personalmente, San Ramón 617.

SE OFRECE señora VIUDA CON 2 HIjas, una de 13 y otra de 11 años, para cuidar casa particular de departamentos ó de inquilinato, dirigirse personalmente Corrientes 1993, M. V.

SE OFRECEN DOS MUJERES, UNA seria, para mucama, con buenas recomendaciones, sabe cumplir con sus deberes y la otra también seria, recién llegada para todo trabajo, Paraguay 1044.

Señora DESEARIA CUIDAR CASA A FAmilia que se ausente á Europa ó acompañar señor ó señora sola, tendendo un hijo mayor empleado, informes y garantías á satisfacción, únicamente por carta á F. Méndez, C. Pellegrini 200. v9

Señora VIUDA SIN FAMILIA, DE 34 años, edad, culta, educada, se ofrece como dama de compañía ó administrar casa de persona viuda de edad, únicamente casa pudiente, adonde se le proporcione un porvenir, dar nombre y domicilio, va al campo, sucursal 13, Correo, María M.

UN CHICO DE 12 años SE DESEA COLOcar para mandados, Billinghurst 415.

UN JOVEN SE OFRECE PARA PORTEro, de 23 años, buena presencia, Arenales 2198. v9

UNA CHICA DE 15 años, RECIEN VEnida, se desea colocar para niñera, Billinghurst 415.

UNA señora, SE OFRECE PARA TRAbajar medio día, en casa de personas mayores, Colombres 2572.

VIUDO OFRECE MUCHACHA DE 13 años á familia decente, Lambare 1065, altura Corrientes 4600.

VASCONAVARRA RECIEN VENIDA, práctica en costuras se ofrece para mucama, Loria 81. v10

EDICTOS JUDICIALES

EDICTO JUDICIAL—POR DISPOSICION del Señor Juez de 1a. Instancia en lo Civil de la Capital de la República Argentina, Dr. Jerónimo Balarino, se cita, llama y emplaza por el término de quince días á Don Francisco De Laet, á fin de que comparezca dentro de dicho término á tomar la intervención que le corresponde en el juicio que le ha promovido su esposa Doña Isabel Peeters de De Laet, sobre divorcio, bajo apercibimiento de darle en su nombre intervención al Defensor de Ausentes.—B. Aires, Octubre 24 de 1912.—Jorge G. Borges, secretario. v10n

SOCIEDADES

SOCIEDAD FOTOGRAFICA ARGENTINA de Aficionados.—Cumpliendo con el artículo 19 de los estatutos, la comisión directiva invita á los señores socios á la asamblea ordinaria que tendrá lugar el día 9 de Noviembre de 1912, á las 8.30 p. m.

ORDEN DEL DIA

Aprobación del acta anterior. Lectura de la memoria y aprobación del balance. Elección de cinco miembros de la comisión, para reemplazar á los salientes, señores Eugenio J. Soria, Juan M. Gutiérez, Aristide Mondelli, Remigio Tomé, Germán de Boer.—Nota: La asamblea tendrá lugar con el número de socios que asista (artículo 23 del estatuto). v9

NAVEGACION

BUENOS AIRES, VAPOR ALEMAN—SE avisa á los consignatarios de la carga que ha resultado averiada con motivo del incendio ocurrido á dicho vapor, que deben concurrir á la plazoleta del dique número 4, costado Este, entre los galpones 6 y 7, de 9 á 10 de la mañana, del sábado 9 del corriente, á efecto de revisar el estado de sus respectivas mercaderías dando la correspondiente intervención á sus aseguradores.—Buenos Aires, Noviembre 7 de 1912. —Los agentes, A. M. Delfino y Hermano.

R. M. S. P.—Compañía MALA REAL INglesa—Servicio rápido de vapores postales, entre Buenos Aires, Brasil y San Vicente, Lisboa, Cherburgo y Southampton.

VIAJES DE RECREO EN 15 DIAS

ARAGON, sale el 16 de Noviembre

Datos, Reconquista 264, Buenos Aires.

BANCOS Y COMPAÑIAS ANONIMAS

BANCO DE GALICIA Y BUENOS AIres, fundado el 6 de Noviembre de 1905. Casa matriz 462 Cangallo 455, Buenos Aires. Dirección telegráfica: "Galbank". Sucursales: En la capital: No. 1 (Flores), calle Rivadavia 7525; No. 2, calle San Juan 3101; No. 3, calle Corrientes 3320; No. 4, calle Entre Ríos 265; No. 5, calle Belgrano 2828; No. 6 (Barracas), calle Montes de Oca 1702; sucursal No. 7, Rivadavia 3860. —En el interior (provincia de Buenos Aires): Avellaneda, Lomas de Zamora, Chascomús, San Fernando. En el exterior: Montevideo, calle Cerrito 127.

Capital suscripto. . $ m|n. 30.000.000.—

Fondo de reserva . . " 4.182.037.58

Efectúa toda clase de operaciones bancarias.

ABONA POR DEPOSITOS

En cuenta corriente. . . . . 1 %

A plazo fijo de 30 días. . . . . 2 "

A plazo fijo de 60 días. . . . . 3 "

A plazo fijo de 90 días. . . . . 4 "

A plazo fijo de 180 días. . . . 4 ½ "

A plazo fijo de 1 año. . . . . 5 "

A mayor plazo. . . . . Conven.

En Caja de Ahorro después de 60 días, desde pesos 10 m|n. hasta pesos 10.000. . . 4 ½ "

COBRA:

Por adelantos en cuenta corriente. . . . . $ % 8 %

Por descuentos. . . . . Conven.

Por administrar propiedades. Tarifa módica.

El Banco vende letras de cambio y expide cartas de crédito sobre todos los puntos de España, Italia, Francia, Inglaterra, Alemania, Portugal y otros.—31 Agosto de 1912.—Gerente: J. M. Miranda Lucas.

BANCO FRANCES DEL RIO DE LA Plata (sociedad anónima) — Capital: pesos oro 28.000.000. Reservas. 6.272.296.83 pesos oro.

Dirección telegráfica: Bancofranc, Buenos Aires.

Casa matriz: calle Reconquista 157, Buenos Aires.

Unión Telef. 5410, 11, 12, 13 (Avenida): Coop. Télef. 3525 (Central).

Agencias en la ciudad: No. 1, Rivadavia 2690; No. 2, Callao 368; No. 3, Entre Ríos 1174; No. 4, Rivadavia 5301.

Sucursales en el interior: Bahía Blanca, Chivilcoy, Mendoza, Paraná, Rosario de Santa Fe, San Rafael de Mendoza, Tucumán.

En el exterior: Montevideo.

Representante en París: L. Dufoureq-Lagelouse, 85, bulevar Haussmann.

Corresponsales en Europa: Francia, Alemania, Inglaterra, Austria-Hungría, Bélgica, Dinamarca, España, Grecia, Holanda, Turquía.

Africa, Asia, Australia y en América: Estados Unidos, Brasil, Chile, Paraguay, Perú y Bolivia.

ABONA:

En cuenta corriente: depósitos á la vista.	M|N 1 %	O|S. 1 %
A plazo fijo de 30 días.	2 %	2 %
A plazo fijo de 60 días.	3 %	3 %
A plazo fijo de 90 días.	3 ½	3 ½
A plazo fijo de 180 días.	4 %	4 %
A plazo fijo de 1 año.	4 ½	4 ½
A plazo fijo de 2 años.	5 %	5 %
A plazo fijo de 3 años.	5 ½	5 ½
A plazo fijo de 4 años.	6 %	6 %

EN CAJA DE AHORRO

Por depósitos á la vista hasta $ m|n 10.000. . . . . 4 %

Por depósitos á la vista hasta $ o|s.4.000. . . . . 4 %

COBRA:

Por adelantos en cuenta corriente. . . . . 8 % 8 %

Descuentos de pagarés y letras. . . . . Convencional

El Banco se ocupa de toda clase de operaciones del ramo bancario. Compra, venta y custodia de títulos, cobranza de letras, cupones y dividendos. Adelantos sobre títulos. Emisión de giros sobre todas las ciudades y pueblos del interior de la República. Letras de cambio y cheques. Bonos postales sobre Francia, Italia, Austria-Hungría, Bosnia, Herzegovina. Cartas de crédito circulares pagaderas en todas las ciudades de Europa, Norte de Africa, Asia menor, América del Norte y América del Sud. Administración general de propiedades en la capital y en el interior de la República. Colocación de dinero sobre hipoteca por cuentas de terceros y cobro de intereses hipotecarios.—Tellez, gerente.

LICITACIONES

DEPARTAMENTO DE INGENIEROS DE la provincia.—Licitación. Llámase á licitación por el término de treinta (30) días para la construcción en dos secciones de pavimentos de granito y una de asfalto, en las calles de esta ciudad. Las bases, pliegos de condiciones y demás datos se hallan á la vista de los interesados todos los días hábiles de 12 á 6 p. m. en la sección de hidráulica, caminos y anexos. Las propuestas se abrirán en presencia de los interesados el día 20 de Noviembre próximo á las 2 p. m. en este departamento.—La Plata, Octubre 21.—El secretario. v26nov.

MINISTERIO DE AGRICULTURA — Licitación: en la dirección general de minas, geología é hidrología, se recibirán propuestas para la provisión de 15.000 kilogramos de cable manila, hasta el día 21 de Noviembre de 1912, á las 2 p. m. Datos, Maipú 1241, de 12 á 6 p. m. v22

LA PRENSA

Buenos Aires, Noviembre 9 de 1912

EL MINISTRO DE ESTADO

Háse anunciado en el lenguaje de las grandes promesas la apertura de una era de reparación y reconstrucción institucional. En este concepto, la opinión sería y sana se ha decidido á colaborar con sus anhelos, con sus auspicios y con sus consejos en esa obra grata al patriotismo: el jefe del Estado la ha sentido en todos los momentos, lo mismo en los debates de los negocios públicos graves, que en la vida social.

Un programa de reparación de esos objetivos, presentado en esta época, es vasto y múltiple, comprensivo de todas las ramas en que se diversifica la actividad del país, en cada una de las cuales ha de encontrarse un vicio que extirpar ó una deficiencia que satisfacer.

Así, cuando se prometió al pueblo argentino una presidencia vaciada en el molde de las grandes presidencias, se contrajo virtualmente el compromiso de reeditar los gabinetes de alta categoría intelectual y cívica, que concurrieron á la grandeza de aquellas presidencias.

El personalismo oligárquico y presidencial había reducido al consejo ministerial y á sus miembros á una expresión mínima, con un influjo apenas computable en la orientación del gobierno y manejo de los resortes de la alta administración nacional. La reparación ofrecida ha debido rehabilitar esa entidad política deprimida hasta el nivel de la burocracia asalariada, reconstruyendo la personalidad eminente, distinguida y "responsable" del Ministro de Estado.

Los monarcas más poderosos de la tierra observan la doctrina que sustentamos, de lo que es un testimonio la calidad de los Ministerios por medio de los cuales desenvuelven su autoridad.

El Ministro de Estado arrima al gobierno el contingente del concepto público de que goza, una mentalidad nutrida de ciencia y el criterio del consejero experto. No es un resorte subalterno del mecanismo del mando: es un pensamiento y es una conciencia incorporados al gobierno, detrás de las cuales hay un hombre y un nombre de elevada figuración anterior al decreto de su nombramiento.

Nuestra Constitución fija su elevado nivel político al declararlo responsable, á la par del jefe del P. E., de los actos de éste, judiciable por el Congreso. Los ciudadanos llamados á compartir en calidad de Ministros las tareas de una presidencia de las grandes del catálogo argentino, han debido aceptar la distinguida función con la noción clara de su papel y con la voluntad de desempeñarlo austeramente.

Ciertas declaraciones de circunstancias hechas por el Ministro del Interior con destino á la publicidad en el día de ayer, han suscitado en la mente las reflexiones apuntadas. Interrogado por un periodista sobre el fundamento del rumor de su probable renuncia si el Presidente accediese á la solicitud radical de un comisionado para Córdoba, contestó con una desautorización categórica.

El Ministro habría absuelto la pregunta con una doctrina suya concerniente á la función de los Ministros en las deliberaciones gubernativas, según la cual su papel se circunscribe á ilustrar al jefe del gobierno con la recopilación y exposición de los antecedentes de cada asunto, facilitándole la formación de su criterio. El Presidente resuelve y el Ministro ejecuta fielmente lo resuelto.

En consecuencia: en el caso ocurrente, el Ministro del Interior llenó su misión de relator de los antecedentes del problema electoral de Córdoba y una vez llenada la diligencia, se recoge á la espera de lo que resuelva el único con imperio para fallar la cuestión.

En ese molde no se fundieron presidencias grandes, porque la entidad ministerial de esa manera tallada y el plano en que la teoría sitúa al primer magistrado, corresponden al tipo del gobierno personalísimo prepotente, servido por súbditos y amanuenses irresponsables.

En los anales argentinos se registran ejemplares por decenas de hombres públicos que en los ministerios acreditaron con una conducta elevada, sensata y dignísima, que fueron Ministros de verdad, como la Constitución y el decoro del estadista quieren que sean, sin mengua de la supremacía del primer magistrado. Actuaron y se retiraron como consejeros de gobierno, obligados como tales á asistir á sus deliberaciones con ciencia y conciencia. El Ministro que dimite como consecuencia de su disidencia con el criterio del Presidente, se conduce como tal y hace un servicio leal á su jefe y al país, á la vez que salva la individualidad del ciudadano.

Es peregrulesca la doctrina de que no son los Ministros, sino el Presidente quien resuelve con autoridad suprema los asuntos de Estado. Pero, es de la misma índole la doctrina que prescribe á los Ministros el deber de dimitir cuando las divergencias de sus opiniones con las presidenciales les demuestran que no pueden ser sus consejeros conscientes.

La teoría contraria—que es la sustentada por el Ministro del Interior—enseña que los Ministros deben conservar sus carteras hasta que los Presidentes les despidan por razones de mejor servicio.

Entre los casos ilustrativos registrados en los anales de nuestras presidencias grandes, merece mención la disidencia sobrevenida entre el Presidente Sarmiento y el Ministro del Interior Vélez Sarsfield, en la apreciación constitucional de una grave complicación política. No nos entendemos dijo Vélez Sarsfield á Sarmiento, y como el Presidente debe prevalecer, ha llegado la ocasión de que busque otro Ministro cuyo criterio concuerde con el del jefe del gobierno.

El Presidente desahó horas después á su Ministro á discutir la materia hasta que uno convenciese al otro, como solución de la crisis planteada por el segundo.

Esa es la noción tutelar de la correcta armonía constitucional y política de la entidad presidencial y ministerial. Hemos elegido ese ejemplo ilustrativo, precisamente porque al inaugurarse el presente período gubernativo, se dijo que Gómez sería el Vélez Sarsfield de Sáenz Peña. La desgraciada declaración que motiva este comentario, es una categórica desautorización de esa impresión de expectativa.

En nombre de la institución del gobierno, protestamos contra la tentativa de achicamiento de la función ministerial, rebajada por el Ministro del Interior al rango de los empleados de la secretaría del Presidente, simples ejecutores irresponsables de las órdenes del superior, con abstracción absoluta de sus propias ideas: reclamamos la integridad del programa de la reparación institucional como fundamento de la exigencia de verdaderos Ministros de Estado, cuya anulación denuncia una noción embrionaria de caudillos sin estadistas.

CONCEJO DELIBERANTE

LA SESION DE AYER

Diversos proyectos presentados

MEJORAS EDILICIAS

ASUNTOS SANCIONADOS

En la sesión celebrada ayer por el Concejo Deliberante, el concejal doctor Sylla Monsegur, presentó un proyecto de ordenanza, por el cual se destina la suma de 15.000 pesos para la adquisición de juguetes que serán distribuídos entre los niños pobres el 25 de Diciembre próximo.

A este fin la Intendencia designará una comisión honoraria de señoras ó podrá confiar también la realización de la ordenanza á una de las sociedades de beneficencia existentes en la capital, la que designará las plazas donde deban de instalarse árboles de navidad.

Se dispone, asimismo, que la institución del árbol de navidad tendrá carácter permanente, y en los presupuestos anuales figurará una partida bajo el rubro "Arbol de Navidad" por la suma que se crea prudente establecer.

La comisión establecerá la mejor forma de hacer participar de los beneficios de la ordenanza á los niños pobres, eligiendo los barrios suburbanos de población menesterosa para la instalación de los árboles de navidad, pudiendo igualmente solicitar la cooperación de particulares y del comercio para que contribuyan á la realización del propósito que encierra la ordenanza.

El proyecto fué apoyado por el Concejo y pasó á estudio de la comisión de beneficencia.

MEJORAS EDILICIAS

Fué tratado y aprobado sobre tablas un proyecto del doctor Aguilar, por el cual se autoriza á la Intendencia para mandar instalar alumbrado con alcohol carburado ó gas incandescente en las calles que rodean el hospital Tornú, y que son: Chorroarín, desde Caldas hasta Avalos; Avalos, de Chorroarín á Campillo; Campillo, de Avalos á Bella Vista, y Bella Vista, de Campillo á Chorroarín.

—A estudio de la comisión de obras públicas fué enviado un proyecto del concejal Zolezzi, por el que se autoriza á la Intendencia para invertir la suma de 4000 pesos en la construcción de ocho portones en la plaza Matheu; otro del mismo sobre construcción de un conducto de desagüe en la calle Vieytes, de Lavadero al Riachuelo, y otro del mismo concejal, sobre instalación de alumbrado eléctrico en el radio comprendido por las calles Brown, Pedro Mendoza y Dulce.

—Fué sancionado sobre tablas un proyecto de minuta presentado también por el concejal Zolezzi, en el cual se declara que el Concejo vería con agrado que la Intendencia gestione de quien corresponda el retiro ó colocación en forma que no dificulte el tráfico público, de las casillas que las obras de salubridad tiene en algunas esquinas.

—A moción del concejal Claisse se resolvió considerar en la sesión próxima el mensaje de la Intendencia sobre construcción de desagües en la zona del parque de los Patricios, del cual dió cuenta LA PRENSA en su edición anterior.

—El doctor Camale recordó la presentación de un proyecto relativo á construcción de mingitorios subterráneos, y pidió á la comisión de obras públicas que lo despachara, por tratarse de obras urgentes y de verdadero interés público.

El señor Iriarte, en nombre de la comisión, declaró que ese proyecto, así como otros de la misma índole, habían sido enviados á la Intendencia el año anterior, porque hacían falta ciertos informes, pero que la repartición respectiva no los había devuelto aún.

Se resolvió pedir la devolución de dichos proyectos, para que la comisión de obras públicas pudiera despacharlos.

LOS SOMBREROS EN LOS TEATROS

El doctor Sommer presentó un proyecto de ordenanza, por el cual se autoriza la permanencia de señoras con sombreros en las tertulias y cazuelas de los teatros, siempre que haya una diferencia de treinta centímetros de altura entre fila y fila de localidades.

Fué remitido á estudio de la comisión de seguridad.

MORALIDAD PUBLICA

Firmado por el doctor Maglione y el señor Dubalde, fué presentado un proyecto de ordenanza, por el cual se deroga el artículo 16 de la de moralidad pública, que faculta á la Intendencia para denegar los permisos para el establecimiento de ciertas casas, por razones especiales.

Fué enviado el proyecto á estudio de la comisión de moralidad.

EL CEMENTERIO DE BELGRANO

Fué tratada y sancionada sobre tablas una minuta del doctor Monsegur, por la cual se pide á la Intendencia explique las razones que se han opuesto al cumplimiento de la ordenanza, por la que se dispuso hace cuatro años la clausura del cementerio de Belgrano.

También se piden explicaciones en la minuta sobre denuncias llegadas á conocimiento del autor de la misma, acerca de inhumaciones realizadas en el citado cementerio, con posterioridad á la fecha en que fué resucita la clausura.

EL LEGADO ZEMBORAIN

En virtud de un mensaje de la Intendencia, fué ampliada la resolución del 25 de Junio del corriente año, por la que se aceptó el legado del señor Ricardo Zemborain á la Municipalidad, á fin de que la Intendencia pueda aceptar también, con beneficio de inventario, un remanente ó saldo de los bienes del citado señor, para dar así cumplimiento á una cláusula del testamento.

EL CORSO DE FLORES

A moción del doctor Idoyaga Molina, fué sancionada una resolución, por la cual se concede á la Sociedad de Beneficencia el uso del parque 3 de Febrero, para que pueda realizar el corso de flores durante los días 23, 24 y 26 del corriente.

ORDEN DEL DIA NUMERO 48

Inmediatamente se pasó á considerar la orden del día número 48, de la cual fueron tratados los siguientes asuntos:

Se resolvió aplazar hasta la sesión próxima el despacho de la comisión de obras públicas, referente á la compra de un terreno en la calle Belgrano esquina Paso Colón, afectado por el ensanche de la primera, por considerarse cara el precio, á juicio de varios concejales, que se paga por dicha finca. En el convenido "ad referéndum" celebrado, se estableció el precio de 500 pesos por metro cuadrado de terreno.

—Fué sancionado el proyecto de ordenanza del concejal Iriarte, relativo á la pavimentación de las avenidas diagonales Norte y Sur.

—En el recurso de apelación interpuesto por la señora Eugenia C. de Brid, se resolvió exonerar á ésta del pago del afirmado construído frente á su propiedad de la calle Aráoz esquina Paraguay.

—Fué aprobado el proyecto del concejal Monsegur, relativo á la colocación de cunasillas con adornos florales en las columnas del alumbrado público de la avenida de Mayo, para lo cual se destina la suma de 5.000 pesos.

—Se aprobó la compra de terrenos efectuada á los señores E. Bertolini y L. N. de Bessio, para la rectificación del arroyo Maldonado.

—Igual resolución en la compra de terreno hecha á la señora Carmen F. de Musante, para la formación de una ochava en la esquina de las calles Caldas y Heredia.

—De acuerdo con lo aconsejado por la comisión de obras públicas, se resolvió no hacer lugar á la apertura y modificación del trazado de la calle Humboldt, de Rivera á Guayanas, por considerarse que los beneficios que su apertura aportaría para el tráfico público, no serían en relación con la erogación que demanda la compra de los terrenos afectados.

—Se resolvió autorizar á la Intendencia para comprar á la señora Clotilde G. de Bustamante, un terreno afectado por la rectificación de la calle Paraguay.

—En el recurso de apelación interpuesto por la sociedad Progreso de Almagro, á propósito de una multa impuesta por la Intendencia, por falta de pago del impuesto de carteles, se resolvió exonerarla de éste y remitir el expediente al departamento ejecutivo, para que proceda contra la sociedad Los Moralistas, que fué la que cometió la infracción de anunciar una fiesta por medio de carteles, sin pagar los derechos correspondientes.

RIEGO EN LA REPUBLICA

Gira del director de irrigación

A fin de conocer de cerca el estado en que se encuentran las obras de riego que se realizan en el Norte de la República, parte hoy en gira de inspección el director de la repartición respectiva, ingeniero Diego Severini, acompañado del inspector general de riego, ingeniero Outes.

Los funcionarios citados se dirigen primero á la provincia de Jujuy, donde se efectúan los trabajos del dique de La Ciénaga y dique nivelador del río Perico. Luego pasarán á Salta, en cuya provincia se prosiguen, con mucho interés, los trabajos del dique nivelador de San Carlos y se piensa realizar obras de riego en los ríos Toro y Corralito.

Se ocuparán los ingenieros nombrados, de las obras á ejecutarse en Andalgalá, provincia de Catamarca. Como se recordará, el Poder Ejecutivo expidió, hace días, un decreto, por el cual aprobó el proyecto presentado por la dirección de irrigación, para efectuar obras en ese paraje.

El senador nacional Malbrán ha sido designado por el gobierno de aquella provincia, para firmar con el gobierno, el contrato de las obras.

Después de su gira, el ingeniero Severini presentará un informe al Ministro de Obras Públicas.

EXPORTACION DE CEREALES

En la semana y en el año

Fueron embarcadas durante la última semana comercial, jueves á jueves, 40.404 toneladas de trigo, 152.480 de maíz, 4.520 de lino y 3.413 de avena. En igual semana de 1911 no se había embarcado maíz y sí 22.722 toneladas de trigo, 7.125 de lino y 11.910 de avena.

Los embarques totales del año, computados hasta el 7 del actual y comparados con los de igual período de 1911, comprenden, en toneladas:

Cereales	1912	1911
Trigo. .	2.493.780	2.232.176
Maíz . .	3.924.302	129.743
Lino . .	474.192	408.657
Avena .	880.397	518.582
Totales .	7.772.671	3.289.158

El aumento á favor de este año, como se ve, se aproxima á 4.500.000 toneladas, cifra que no requiere comentarios para puntualizar la bondad de la última campaña agrícola.

El trigo embarcado en la semana y en el año, salió del país por los siguientes puertos, en toneladas:

Puertos	En la semana	En el año
Buenos Aires.	2.521	413.673
Rosario . . .	3.605	507.987
La Plata . . .	7.296	132.020
Bahía Blanca.	10.959	1.215.957
San Nicolás. .	—	309
Santa Fe . . .	5.891	135.532
Otros puertos.	1.131	47.893

El trigo exportado tuvo los siguientes destinos, cantidades en toneladas:

Destinos	En la semana	En el año
A órdenes. . .	14.596	590.634
Reino Unido.	13.256	568.270
Continente . .	1.998	970.884
Brasil.	10.554	311.072
Varios	—	12.516

Puertos de exportación del maíz embarcado en la semana y en el año, en toneladas:

Puertos	En la semana	En el año
Buenos Aires.	46.233	958.736
Rosario . . .	48 922	1.733.629
La Plata . . .	21.331	222.423
Bahía Blanca.	—	18.254
San Nicolás. .	28.808	709.050
V. Constitución	4.800	52.263
Santa Fe. . .	2.960	30.374
Otros puertos.	226	47.093

He aquí, en toneladas, el destino del maíz, en la semana y en el año:

Destinos	En la semana	En el año
A órdenes. . .	81.912	1.357.230
Reino Unido .	12.349	464.312
Continente . .	57.379	1.853.039
Brasil	30	1.645
Estados Unidos	—	27.577
Varios. . . .	810	74.019

LOS CONGRESOS AGROPECUARIOS

Nota al Ministerio de Agricultura

CONCENTRACION DE INICIATIVAS

El Centro Nacional de Ingenieros Agrónomos ha dirigido al

BOLETIN TELEGRAFICO DEL EXTERIOR, DE LAS PROVINCIAS Y TERRITORIOS

VIA COLON

LA COLONIZACION DE LIBIA

ECOS DE UNA CIRCULAR OFICIOSA

Consejos á los italianos en la Argentina

ROMA, Noviembre 8 — Telegrafían de Milán que el diario "Il Secolo", vuelve á ocuparse en su número de la fecha, del comunicado oficioso enviado á los cronistas de la península hace días, disuadiendo á los trabajadores italianos de emigrar á Libia, donde (en la actualidad), no tendrían probabilidades de colocarse, ni emplear útilmente sus capitales.

"Il Secolo" elogia al gobierno por su actitud, y después de varias consideraciones sobre el particular, dice que ha llegado á su conocimiento que muchos italianos residentes en la Argentina se proponen realizar sus bienes para trasladarse á Libia, lo que sería una verdadera locura.

El diario referido termina afirmando que no hacer todo lo posible para impedir dicha locura, sería un verdadero delito para todo italiano que sea sinceramente patriota, y que desee el bien de sus connacionales.

INFORMACIONES COMERCIALES

CEREALES NORTEAMERICANOS

Cosecha en Estados Unidos

EXPORTACIONES DE LA SEMANA

NUEVA YORK, Noviembre 8—El ministerio de Agricultura publica cifras basadas en los últimos cálculos referentes al rendimiento de la cosecha de maíz.

Se estima para el año un rendimiento total de 316.913.700 bushels de maíz.

NUEVA YORK, Noviembre 8—El total del trigo, tanto en grano como en harina, exportado de los Estados Unidos y del Canadá, alcanzó á 5.769.000 bushels comparados con 6.498.000 bushels en la semana anterior.

Desde el 1o. de Julio se exportaron 80.77.000 bushels, comparados con con 58.366.000 bushels en el período correspondiente del año anterior.

En lo que se refiere al maíz, el total de lo embarcado en la semana alcanzó á 22.000 bushels, comparados con 82.000 bushels en el año anterior.

Desde el 1o. de Julio se exportaron 1.429.000 bushels, comparados con 10.639.000 bushels en el período correspondiente de 1911.

MERCADO FINANCIERO LONDINENSE

LONDRES, Noviembre 8—En este mercado monetario acusaron las existencias tendencia á disminuir.

La tasa del descuento particular se mantuvo firme.

En el Stock Exchange el volumen de las operaciones realizadas fué poco considerable; prevaleció el temor de que se produzca un conflicto entre Servia y Austria.

En la sección de ferrocarriles británicos, la demanda fué activa. Reinó escasa animación en la de ferrocarriles argentinos. Las acciones del Céntral Córdoba estuvieron flojas. Las del ferrocarril del Brasil estuvieron deprimidas.

En la de títulos extranjeros, estuvieron flojos los griegos y los turcos.

El caucho acusó tendencia de baja, y como consecuencia, también estuvieron flojas las acciones de empresas gomeras.

FERROCARRIL CENTRAL ARGENTINO

LONDRES, Noviembre 8 — Los accionistas del ferrocarril Central Argentino celebraron hoy asamblea extraordinaria y votaron una resolución en favor del aumento del capital.

FERROCARRIL DEL NORTE DEL URUGUAY

LONDRES, Noviembre 8— En la asamblea del ferrocarril del Norte del Uruguay, el presidente, Mr. Underdown, comentó el último informe, diciendo que los resultados alcanzados eran alentadores, y acusaban progreses realizados, que ofrecían la perspectiva de nuevos progresos para más adelante.

MERCADO DE CARNES

LONDRES, Noviembre 8—En este mercado de carnes han entrado abundantes cantidades de carne chilled, pero la demanda de este tipo es poco considerable.

Las grandes remesas de carne congelada, procedente de la América del Sur, mantienen bajos los precios. Llegaron grandes cantidades de carnes irlandesas á Birkenhead.

La carne de oveja sudamericana se vende con facilidad en vista de la escasez de existencias procedentes de Australia.

PRECIOS Y COTIZACIONES

TITULOS Y ACCIONES

LONDRES, Noviembre 8

Cesv cédulas B. A. 3 1/2 o/o 67 1/4.
Títulos argentinos 5 o/o 1909 100 3/4.
Idem ídem 4 o/o de 1500 83 1/2.
F. C. Sud, ordinarias 122.50
F. C. Oeste, ordinarias 120 50
F. C. C. Argentino, ord. 105 1/2.
Idem ídem diferidas 101.
F. C. B. A. y P. ordinarias 85
F. C. G. O. Arg. ordinarias 103
F. C. N. E. Arg. ordinarias 62 1/2
F. C. Córd. y Ros. la preferencia 112.
Idem ídem 2a. preferencia 72
F. C. C. Córd. debenturas 55 3/4
F. C. Entre Ríos, 1a. preferen. 99 1/2.
Idem ídem ordinarias 76
Idem ídem 2a. preferencia 74
F. C. C. Trunc. Extensión E. 9 3/8
F. C. C. Trunc. Idem N. 7 15/16
F. C. Paraguay, debentures 54
Idem ídem ordinarias 4
Tranvía Anglo-Arg. ord 5
Minas Río Tinto ordinarias 72 7/8.
Descuento oficial 5
Idem particular 4 7/8.
Consolidados británicos 74 1/8.
Idem á plazos 74 5/16.

PARIS, Noviembre 8—
Renta francesa 89 60
Minas Río Tinto 1856
Descuento oficial 4
Idem ídem particular 3 5/8

BERLIN, Noviembre 8—
Consolidados 3 1/2 o/o 88 75
Idem 3 o/o 77 75
Descuento oficial 5
Idem ídem particular 4 3/4

NUEVA YORK, Noviembre 8—
Empréstito argentino 1909 95 75.

GENOVA Noviembre 8—
Renta italiana de 3 1/2 o/o 98 90.

MONTEVIDEO, Noviembre 8
B. Popular acciones un mes, 146.20.
Idem ún. Diciembre 147 30.
Títulos E. 99 50.
Idem L. 95 80
Idem M. 96.
Deuda consolidada 71 90

CAMBIOS

PARIS, Noviembre 8
La libra esterlina frs. 25 23 50.

GENOVA, Noviembre 8
La libra esterlina, liras 25.60.
Los 100 francos, liras 101 01.
Los 100 marcos, liras 124 12.

BERLIN, Noviembre 8
La libra esterlina, marcos 20 53 50.

NUEVA YORK, Noviembre 8
La libra esterlina, dollars 4 85.40.
Idem ídem á 60 días, 4.85.46
Idem ídem á 90 días, 4.79.125.
Los 4 marcos, cents 94.25.
Idem ídem á 90 días, cents 93.875.
El dollar sobre París, frs. 5.19.375.
Idem ídem á 90 días, francos 5.23.75.

SANTIAGO DE CHILE, Noviembre 8
El peso papel 9 13/16 peniques.
El oro de 18 peniques 186.

MADRID, Noviembre 8
Agio del oro 6.95.

LISBOA, Noviembre 8
Agio de oro 14.

CEREALES

NUEVA YORK, Noviembre 8
Trigo para Diciembre, 96.875.
Idem para Mayo, 100.875.
Idem disp. primav. Norte, 97.
Idem N. 2 duro, invierno, 107.
Id N. 2 rojo, bordo, id, 99.50.
Idem N. 1 Manitoba id, 99.50.
Maíz elevadores amarillo, id, 68 1/2.
Idem amarillo N. 2, id, 69.
Idem amarillo N. 3, id, 68.
Avena N. 2, blanca, 40.50.
Idem N. 3, blanca, 38.
Id Standard, id, 38.50.
Semilla lino Duluth cts. 137 1/2.
Idem para Enero, 138 1/2.

CHICAGO, Noviembre 8—
Trigo para Diciembre, bus. cents. 89.
Id para Marzo id, 95.
Idem para Mayo id, 90.875.
Maíz para Diciembre, id, 49.50.
Idem para Marzo, id, 49.50.
Idem para Mayo id, 49.625.
Avena para Diciembre id, 31.25.
Id para Marzo, id 32.75.
Id para Mayo id, 32.875.

LONDRES, Noviembre 8—
Semilla lino, 416 lbs. 54| 3 d.

LIVERPOOL, Noviembre 8—
Trigo para Diciembre, 7 7 1 8 d.
Idem para Marzo, 7 7 1 8 d.
Idem para Mayo, 7 5 3 8 d.
Idem del Río de la Plata 7 7 1 4 d.
Idem Australiano, 8 4 d.
Idem N. 1, Manitoba N., 8.
Idem N. 2, 7 9 d.
Maíz para Diciembre, 5 1 1 4 d.
Idem para Enero, 5 1 1 2 d.
Maíz nuevo R. de la Plata, 5 2 1 4 d.
Idem seco E. E. U. U., 6 10 d.

HAMBURGO, Noviembre 8—
Trigo, 4 cl. tons. Ms. 163.
Maíz argentino, 113
Lino argentino, 258

PARIS, Noviembre 8—
Trigo, bushels, frs. 7,115.

BERLIN, Noviembre 8—
Trigo, bushel M. 5 645.

BUDAPEST, Noviembre 8—
Trigo, bushel, Krs. 6,431.

OTROS PRODUCTOS

LONDRES, Noviembre 8—
Carne con, oveja stone, 2 5 1/4 d.
Idem ídem vacuna, 2, 3 d.
Idem ídem ídem delante, 1, 7 d.
Idem ídem chilled, 2, 4 d. á 3.
Idem id id delants. 1 10 1/2 d.
Entraron 4,750 cuartos.
Manteca argentina, 112| á 118.
Idem ídem, Cork, 101.
Plata en barras, onza, 29 d.
Cobre, cont. ton lbs. est. 76.10.0 á
id á 90 días, ton. lbs. est. 77.2.6 d.
Estaño, cont. id id lbs. est. 220.
Id á 90 días, id lbs. est. 229.5.

HAMBURGO, Noviembre 8—
Cueros secos B. A. 50 ks. 120 á 145.
Idem id salados, saladeros 85 á 86.
Idem id id matadero, 66 á 77.
Quebracho, rollizos, 1000 ks. 85 á 86.
Idem, extracto, 100 kilos, 29 á 36.

NUEVA YORK, Noviembre 8—
Plata en barras onza cents. 62 5|8.
Cobre, libra id, 17.
Idem electrolítico ofrecido, 17.875.
Idem ídem demanda, 17.875.
Estaño, libra, 62.625.
Algodón para Noviembre, lbs. id 11.85
Id para Diciembre id id 11.85.
Idem para Enero, id id 12.15.
Idem para Marzo, id id 12.20.
Idem para Mayo, id id 12.25.
Idem para Julio, 12.16.

LIVERPOOL, Noviembre 8—
Algodón, Middling, Nov. y Dic. 6.57.
Id para Dic. y Enero id, 6.65.
Idem para Enero y Febrero, 6.44.
Idem para Marzo y Abril, 6.41.
Idem para Mayo y Junio, 6.54.
Idem para Julio y Agosto, 6.52.
Se vendieron 10.000 pacas.

HAVRE, Noviembre 8—
Lana merino R. P. 100 ks. frs. 181.50.
Idem id para Noviembre id, 184.50.
Idem id para Enero id, 184.50.
Idem id para Abril id, 184.50.

ROUBAIX (Tourcoing), Noviembre 8—
Lana R. P. peinada, kilo frs. 6.07.50.
Idem id para Noviembre id, 6.02.50.
Idem para Enero id, 6.
Idem id para Abril id, 6,97.50.

AMBERES, Noviembre 8—
Lana arg. peinada, k. frs. 5.77.50.
Idem id para Noviembre id, 5.82.50.
Idem id para Enero, id, 5.85.
Idem id para Abril id, 5.85.

ESTADOS UNIDOS

ECOS DE LAS ELECCIONES

Asuntos que tratará el Congreso

NUEVA YORK, Noviembre 8—Los órganos republicanos, comentando el triunfo de Mr. Wilson, insisten en atribuirlo únicamente á la división del partido que está actualmente en el poder. Agregan que en varios estados, donde esa división no es tan profunda, la mayoría republicana es enorme. Citan, á ese respecto, al estado de California, donde, según afirman esos órganos, los votos obtenidos por Mr. Taft y Mr. Roosevlet, combinados, aseguran al partido republicano una mayoría aplastadora.

Estas afirmaciones son puestas en duda por los demócratas, quienes, en todo caso, declaran incontrovertible el resultado general, que da al candidato demócrata, Mr. Wilson, 442 electores, en los 531, de que se compone el colegio electoral.

En cuanto á las próximas sesiones legislativas, se anuncia que el Congreso se ocupará sólo de asuntos generales, excluyéndose todos los proyectos especiales, que quedarán reservados para el parlamento venidero. Entre los tópicos de interés que serán sometidos á la consideración de este último, figuran el tratado con Rusia sobre el pasaporte á los israelitas, las fortificaciones de Panamá, la libertad de las potencias para reclamar ante el Superior Tribunal de los Estados Unidos, de lo que juzgan una violación del tratado Pauncefote, de la liberación de los derechos de tránsito, á los vapores costeros norteamericanos y otros.

Las sesiones del Congreso durarán dos meses.

INGLATERRA

CARRERAS EN LIVERPOOL

Derrota del favorito

LONDRES, Noviembre 8—Se disputó hoy en el hipódromo de Liverpool el premio "Liverpool Cup", y la carrera terminó con una sorpresa, pues el gran favorito Molianz defeccionó por completo y llegó décimo. El resultado de la prueba fué como sigue:

1o. Lorenzo, por St. Frusquin y Pie Powder, de Mr. Leopold de Rotschild.

2o. Aprile, por Chaucer y Japónica, de lord Farquhar.

3o. Wolfe Land, por St. Frusquin y May Bruce, de Mr. Ralli.

Ganada por un cuerpo y medio; dos cuerpos entre el segundo y tercero.

Lorenzo ganó con suma facilidad y recorrió la distancia, 2.212 metros, en 2 minutos y 22 segundos.

MEXICO

UNA GRAN BATALLA EN CUERNAVACA

MEXICO, Noviembre 8—Los zapatistas fueron completamente derrotados en un encarnizado combate que duró dos días, cerca de Cuernavaca. Quedaron en el campo varios centenares de cadáveres, y los sobrevivientes huyeron hacia los montes donde se refugiaron.

LA GUERRA EN LOS BALKANES

TOMA DE SALONICA POR LOS GRIEGOS

ENTRADA TRIUNFAL DEL PRINCIPE HEREDERO

COMBATES EN LAS LINEAS DE TCHATALDJA

AVANCE DE LOS BULGAROS -- DECLARACION DE NAZIM BAJÁ

LUCHAR HASTA EL EXTREMO -- LA ACCION DIPLOMATICA

RUMORES DE NEGOCIACIONES DIRECTAS TURCO-BULGARAS

ACTITUD DE LA TRIPLE ALIANZA

DECLARACION OFICIOSA

RECELOS POR LA POLITICA AUSTRO-HUNGARA

DECLARACION TRANQUILIZADORA DEL PRINCIPE HEREDERO

PREPARATIVOS MILITARES EN RUSIA

RESUMEN DE LA SITUACION

ATENAS, Noviembre 8—Anúnciase oficialmente que las fuerzas griegas ocuparon hoy á mediodía á Salónica.

ATENAS, Noviembre 8—El rey Jorge telegrafió hoy desde Gida al primer ministro Venizelos, que el ejército helénico, mandado por el príncipe heredero, Constantino, hizo hoy su entrada en Salónica.

El soberano partió esta tarde en un tren especial, de Gida para Salónica.

ATENAS, Noviembre 8—Telegrafían de Salonica que los 158 habitantes de esa ciudad hicieron una grandiosa manifestación al ejército griego, á su entrada. Las campanas de las iglesias repicaron, y la población en masa salió al encuentro del ejército victorioso. Los griegos de Salónica dicen que hoy se realizó su ideal de cinco siglos. Las casas están iluminadas; en todas partes se ven banderas griegas, y reina una animación extraordinaria en las calles. Un negociante instaló en su vidriera un colosal gramófono, que entona continuamente el himno nacional griego.

El príncipe heredero anunció hoy oficialmente la toma de la ciudad en la catedral de San Demetrio.

Se considera el acto del príncipe como un homenaje al patrono de la ciudad.

No se conocen aún los pormenores de la toma de Salónica, pero todo indica que los griegos no encontraron allí resistencia alguna, pues el ejército turco que debía defender la ciudad había sido completamente derrotado en Yendlje.

El príncipe heredero hizo una entrada triunfal y estableció su residencia en la prefectura. Por la tarde recibió numerosas delegaciones, las que le felicitaron por el triunfo de las armas helénicas. Los representantes de las comunidades no cristianas declararon igualmente que respetarían el nuevo régimen y se someterían á las leyes griegas.

ATENAS, Noviembre 8 — Un telegrama recibido de Corfú anuncia que el anuncio de la entrada de los griegos en Salónica fué celebrada en esa ciudad con grandes manifestaciones de regocijo.

El mismo despacho anuncia que llegó hoy á Corfú un convoy de prisioneros turcos escoltados por montenegrinos

SOFIA, Noviembre 8—Los diarios oficiosos de esta capital, anuncian que los búlgaros alcanzaron á los turcos más allá de las líneas de defensa de Tchataldja.

En cuanto á Andrinópolis, la plaza continúa resistiendo y se cree que los búlgaros suspendieron momentáneamente el bombardeo.

VIENA, Noviembre 8—El corresponsal del diario "Die Reichspost" en el campamento búlgaro, anuncia que el comandante de la guarnición de Andrinópolis propuso la rendición de la plaza bajo la condición de que los turcos se retiraran con los honores militares, pero el jefe del ejército sitiador exigió la rendición incondicional.

LONDRES, Noviembre 8—Un telegrama recibido del teatro de la guerra anuncia que la mitad de los cañones turcos de los fuertes de Tchataldja fueron silenciados por la artillería búlgara.

LONDRES, Noviembre 8—Informaciones recibidas de Sofía indican que los búlgaros, si bien desean entrar en Constantinopla, no tienen el propósito de conservar esa capital.

El secretario de la legación de Bulgaria en esta capital declaró que, en vista de las declaraciones hechas por Nazim bajá, quien insistió en la necesidad de continuar la guerra hasta el último extremo, Bulgaria debe apoderarse de Constantinopla y sellar así definitivamente su triunfo. Es que la paz será imposible mientras exista un ejército turco dispuesto á luchar y es necesario demostrar al mundo que Turquía está completamente derrotada, y el gobierno búlgaro cree que la ocupación de Constantinopla será una prueba irrefutable de la impotencia del imperio otomano.

CONSTANTINOPLA, Noviembre 8—El general Nazim bajá declaró hoy al gran visir Kiamil bajá, que el ejército entero estaba decidido á continuar la lucha hasta el último extremo.

Los diarios turcos aplauden esa declaración y dicen que ella refleja la opinión unánime del pueblo otomano.

El diario "Yens Gazeta" se expresa en los siguientes términos:

"Europa puede romper los tratados existentes, si así lo desea, pero nosotros no lo permitiremos, porque nos inspiramos en el Corán y en la historia de Osmán. La nación entera, desde el gran visir y los altos dignatarios hasta el más modesto soldado, han jurado derramar su última gota de sangre en defensa de la patria, y la maldición del profeta perseguirá á los que traicionen la causa nacional."

Se tiene aquí gran confianza en los famosos regimientos de Damasco, y parece que el gobierno los reserva como último recurso para la defensa de la capital.

SOFIA, Noviembre 8—Informaciones recibidas del teatro de la guerra, indican que los soldados turcos incendiaron en su retirada la ciudad de Stilvri, situada en la costa, y dieron muerte á sus habitantes cristianos.

VIENA, Noviembre 8—Un telegrama recibido por "Die Reichspost" anuncia que los búlgaros trabaron combate á lo largo de todas las líneas de Tchataldja y ocuparon varias posiciones.

ATENAS, Noviembre 8—Un telegrama de Salónica recibido esta noche, anuncia que los griegos encontraron en esa ciudad pruebas de terribles actos de barbarie cometidos por los turcos. Estos habían organizado una matanza de cristianos y hebreos. Los griegos hicieron arrestar á todos los funcionarios turcos.

ATENAS, Noviembre 8—Anúnciase que un ejército griego de 27.000 hombres, partió del río Maritza y se dirige á los Dardanelos, con objeto de atacar los fuertes del estrecho. Los griegos se proponen entrar en Constantinopla simultáneamente con los búlgaros.

SOFIA, Noviembre 8—Informaciones recibidas de esta capital, indican que anoche se produjo un motín en la guarnición de Andrinópolis. Los soldados se negaron á combatir y 750 oficiales se reunieron y discutieron el enjuiciamiento del gobierno, al que acusan de haber precipitado al país en una guerra sin los preparativos necesarios. Regolvieron, además, relevar de sus puestos á los jefes que mandan las fuerzas en Tchataldja, por considerarlos incapaces y reemplazarlos por otros.

LONDRES, Noviembre 9 (4 a. m.)—El "Daily Chronicle" publica en su número de esta mañana un telegrama de su corresponsal en el teatro de la guerra, Mr. Donohoe, que contiene interesantes detalles relativos á la batalla de Tchataldja. El despacho fué llevado por un estafeta á Constanza, y telegrafiado desde esa ciudad rumana.

El despacho confirma la noticia trasmitida por el corresponsal del diario vienés "Die Reichspost" acerca del triunfo obtenido por los búlgaros en Tchataldja, y agrega lo siguiente:

"La llegada de los búlgaros á Constantinopla es solo una cuestión de horas. La llanura de Tchataldja es un inmenso pantano, y su aspecto no es el que debe tener un campo de batalla, que fué teatro de una grandiosa acción de guerra. El ejército derrotado de Abdullah bajá se aproximaba á la capital, huyendo en desorden; pero el gobierno otomano había enviado á su encuentro fuerzas con la misión de contener su retirada, y la tropa derrotada se vió así entre sus compatriotas y los búlgaros.

"El ejército había llegado á las líneas de Tchataldja completamente desmoralizado por la derrota de Chorlu. Reinaba en sus filas una terrible confusión, y contribuirá á aumentarla la presencia de muchos no combatientes fugitivos, los que fueron arrastrados en la retirada. Todos se encontraban en un estado lastimoso. Los soldados que padecían hambre y sufrían del frío, mataron sus caballos para comer la carne cruda. Muchos cayeron exhaustos á lo largo de la vía férrea. El último tren procedente de Chorlu, tuvo que avanzar muy lentamente, para no aplastar á los que se encontraban en la vía. El tren iba repleto de heridos, mujeres y niños. Se encontraban también en el tren los oficiales del estado mayor de Abdullah bajá. Los vagones estaban tan atestados de gente, y muchas mujeres y niños murieron asfixiados.

"Además, durante el viaje, numerosos soldados fugitivos se trepaban al tren y disputaban la última pulgada de sitio disponible. Varios de ellos hicieron el viaje en la parte delantera de la locomotora, donde se mantenían asidos con la desesperación del miedo; otros yacían sobre los techos de los vagones. No pocos fueron arrojados por el movimiento del tren en las curvas y se mataron.

"Era tal la cantidad de gente que viajaba en ese tren, que era casi imposible distinguir los vagones, en medio del racimo de hombres que de ellos colgaban. De repente se apoderó de los soldados fugitivos el temor de que, por la lentitud de la marcha del tren, pudieran ser alcanzados por los búlgaros. Perdieron la cabeza y exigieron que fuesen desatados los vagones en que iban los heridos para poder viajar más de prisa.

"Los médicos que iban en el tren, amenazaron al conductor con matarlo á tiros si cedía á esta imposición.

"Muchos de los heridos fallecieron en el viaje y sus cadáveres fueron arrojados á los costados de la vía, para dar más sitio á los que quedaban.

"El tiempo era seco y no muy frío, sin lo cual muy pocos habrían sobrevivido á las privaciones.

"Recorren la ciudad de Constantinopla numerosos soldados provistos de banderas verdes, como las del profeta, y tratan de infundir el espíritu de los soldados, incitándolos á resucitar el prestigio militar otomano, predicándoles la guerra santa y afeándoles su falta de bríos.

"Los soldados escuchan con indiferencia. Nada podría estimular sus energías físicas, aniquiladas por las privaciones y los sufrimientos. Los que contestan, se contentan con decir: "Ante todo, el pan".

"Circulan millones de rumores acerca de intervenciones de las potencias, pero no puede saberse nada con certeza.

DIVERSAS

BERLIN, Noviembre 8—Un telegrama de Sofía, dirigido á la "Koelnische Zeitung", anuncia que en aquella capital circula el rumor de que Turquía propuso á Bulgaria entrar directamente en negociaciones de paz, sin la mediación de las potencias.

SOFIA, Noviembre 8 — El diario "Mir", órgano oficioso, advierte en su número de hoy á Turquía, que si persiste en dirigirse á las potencias, solicitando su intervención, el Asia Menor podría llegar á ser un segundo Egipto.

Insiste el diario citado en la necesidad de que Turquía negocie directamente con Bulgaria.

PARIS, Noviembre 8—El presidente del consejo, M. Poincaré, no recibió hasta ahora contestación alguna de Alemania ó Italia á su proposición de mediación.

Un alto personaje político me declaró que la situación es muy seria á consecuencia de la actitud de Austria-Hungría, la que se opone á que Servia obtenga una salida por el Adriático y que se apodere de Albania.

Se asegura que el ministro de Guerra adopta importantes medidas militares para que Francia esté en condiciones de hacer frente á cualquier emergencia.

Los diarios franceses se manifiestan algo alarmados por la falta de acuerdo entre las potencias de la triple alianza y las de la triple "entente".

VIENA, Noviembre 8—En los círculos diplomáticos de esta capital, se nota cierto pesimismo con motivo de la resolución de Austria-Hungría de oponerse á que Servia obtenga una salida por el Adriático.

Hay quien cree que si este gobierno persistiera en su actitud surgiría el peligro de un grave conflicto entre las potencias.

El malestar que reina tuvo hoy reporcusión en esta Bolsa y en la de Berlín, donde casi todos los valores cerraron en baja.

LONDRES, Noviembre 8—El primer ministro, Mr. Asquith, convocó esta mañana algo precipitadamente un consejo de gabinete.

Se relaciona la reunión del gabinete con la situación política internacional y causó cierta alarma la precipitación de la convocatoria.

BERLIN, Noviembre 8—Una nota oficiosa publicada hoy dice que en las conferencias celebradas por el canciller von Bethmann Hollweg y von Kiderlen-Waechter con el ministro de Relaciones Exteriores de Italia, marqués de San Giuliano, y el embajador de Austria-Hungría, quedó definida la política que seguirá la triple alianza con respecto á la cuestión de los Balkanes.

Reina el más perfecto acuerdo entre las tres potencias, las que están decididas á abstenerse de toda intervención en el conflicto balkánico, mientras no la soliciten las naciones beligerantes y los sucesos no afecten los intereses de esas potencias.

Dice además la nota que la cooperación unánime de la triple alianza le permite estar constantemente en contacto cordial con las demás potencias.

VIENA, Noviembre 8—El príncipe heredero, archiduque Francisco Fernando, declaró hoy á un representante de la alta nobleza de Bohemia, que no era partidario de la expansión austro-húngara en los Balkanes, pues el imperio tiene en la península sólo intereses económicos, y no políticos.

El príncipe autorizó á su interlocutor á hacer pública su declaración.

CONSTANTINOPLA, Noviembre 8—Este gobierno autorizó el paso por los Dardanelos de un segundo buque de guerra de cada potencia, pero declaró al mismo tiempo que se trataba de un caso excepcional, que no debería ser considerado como precedente.

Los comandantes de los buques de guerra extranjeros surtos en el Bósforo, se reunieron hoy á bordo del crucero francés "León Gambetta", bajo la presidencia del contraalmirante Dartige Fournet, por ser el más antiguo de los jefes de su grado. Se discutió el mejor modo de organizar una acción común, si fuera necesaria, para asegurar el mantenimiento del orden en la ciudad. Varios jefes subieron luego á la torre de Galata para darse cuenta de la topografía de la ciudad.

WASHINGTON, Noviembre 8—El departamento de Marina impartió hoy á los cruceros "Tennessee" y "Montana", la orden de dirigirse en seguida á las aguas turcas, con la misión de proteger los intereses norteamericanos en el imperio otomano.

SAN PETERSBURGO, Noviembre 8—Este gobierno resolvió retener en sus cuerpos, hasta la primavera próxima, á los soldados que están á punto de terminar su tiempo de servicio, lo que equivale á colocar al ejército en pie de guerra.

Esta medida causa al gobierno un gasto de muchos millones de rublos, pero en los círculos oficiales se la cree necesaria en los momentos actuales y se dice que los preparativos militares son el mejor medio para asegurar el mantenimiento de la paz.

ROMA, Noviembre 8—"Il Popolo Romano", comentando, en su número de hoy, la brillante actuación de las tropas balkánicas en la actual guerra, dice que 58 jefes búlgaros, tres servios, dos griegos y un montenegrino egresaron de la escuela militar de Turín, y, además, muchos otros oficiales que siguieron los cursos de perfeccionamiento de las escuelas bíblicas de Pinerolo y Tor de Quinto y de la escuela de guerra.

Entre los jefes búlgaros figuran los mayores generales Fitcheff, Nerezoff, Nazioumoff y Nodoroff, respectivamente, jefe de estado mayor, subjefe de estado mayor, inspector general de caballería é inspector general de artillería del ejército de Bulgaria.

LONDRES, Noviembre 8—Mientras la situación en el teatro de la guerra se define más cada día, pues los búlgaros ya son dueños de posiciones importantes en las líneas de Tchataldja y se encuentran á las puertas de Constantinopla, la situación política se complica por la actitud de Austria-Hungría, la cual, apoyada por Alemania é Italia, insiste en que los servios no deben obtener parte alguna de la costa del Adriático. Un telegrama recibido esta noche de Viena, dice, además, que Austria-Hungría se opone también á que los montenegrinos se anexen el distrito de Scutari.

Aunque en los círculos diplomáticos se dice que Austria-Hungría formula pretensiones exageradas, con objeto de obtener lo que realmente desea, predomina la opinión de que el gobierno de Viena sigue una política muy peligrosa.

Después del consejo de gabinete que Mr. Asquith convocó hoy con gran precipitación, se decía que todas las potencias, con la única excepción de Austria-Hungría, están unánimes en abstenerse de reclamar territorio alguno en los Balkanes, aunque están al mismo tiempo decididas á impedir que el arreglo que se celebre entre Turquía y los Estados coligados perjudique sus intereses especiales en la península.

Las potencias están también unánimes en opinar que Constantinopla debe continuar en poder de los turcos.

En Viena predominaba esta tarde una corriente optimista. Se decía allí que Servia aceptaría gustosa una salida al mar Egeo, y que no vacilaría en entrar en unión comercial con Austria.

Se hablaba también en Viena de dar á Servia algún puerto en la costa de Dalmacia, posiblemente en Metkovich. En general, en Viena se cree que sería fácil llegar á un acuerdo con Servia, acaso dándole un puerto bajo el protectorado de Austria.

La prensa servia se mantiene tranquila, y si bien apoya la política del primer ministro Pasich, quien reclama para su patria los puertos de Durazzo y Alessio, que los turcos habían quitado á Servia, cree siempre que se llegará á una fórmula de transacción con Austria, y que esta potencia acabará por reconocer á Servia el derecho de obtener acceso al Adriático. Tampoco produjo un cambio en la opinión la comunicación hecha al gobierno servio por los ministros de Alemania y de Italia en Belgrado, quienes declararon que sus gobiernos respectivos apoyan decididamente la actitud de Austria-Hungría.

Los diarios de esta capital reconocen que si avance de los búlgaros hacia Constantinopla y el de los servios hacia el Adriático, complica seriamente la situación, pero creen sin embargo, que las potencias llegarán á algún arreglo.

Se comenta el silencio que observa Rusia, potencia que tiene en los Balkanes intereses tan importantes como los de Austria-Hungría é Italia.

LONDRES, Noviembre 9 (4 a. m.)—Los diarios de esta mañana dedican especial atención á la cuestión de Albania.

El "Daily Telegraph" dice que no se puede arreglar la situación en los Balkanes sin alterar á Albania á la opresión á que está sometida.

El "Daily Graphic" opina que Servia no puede obtener la realización de sus aspiraciones sin inferir una gran injusticia á la nación albanesa.

El "Times" espera que los búlgaros no entrarán en Constantinopla, ni la ocuparán aunque sea tan solo temporáneamente. Es absolutamente necesario que Turquía quede dueña de Constantinopla, lo mismo que de los estrechos del Bósforo y de los Dardanelos.

El "Daily News" cree que Austria-Hungría se opone á que Servia obtenga acceso al Adriático, porque desea mantener ese reino bajo su tutela.

El "Daily Express", opina que no hay motivos para temer una conflagración universal, pues bastaría, para conjurar el peligro, discutir las cuestiones pendientes, con calma.

Telegramas de Constantinopla, que publican los diarios de esta mañana, dicen que algunos diarios turcos abogan por el abandono definitivo de Europa. Dicen que Turquía debe retirarse á Asia, su país de origen, y evacuar hasta á Constantinopla, ciudad europea, que no tiene ningún punto de contacto con los verdaderos turcos

PARIS, Noviembre 8—Telegrafían de Marsella, que el gobierno efectuó la requisa de un vapor, destinado á ser enviado á Constantinopla, para recoger á bordo á los residentes franceses en caso que se produzcan disturbios en aquella capital, con motivo de la aproximación de los búlgaros.

LONDRES, Noviembre 9 (á las 3.30 de la mañana)—Telegramas de Esmirna, anuncian que esta mañana fondearon en esa rada dos cruceros austriacos y un destroyer de esa misma nacionalidad.

LONDRES, Noviembre 9 (á las 4 de la mañana)—El "Daily Mail", en su edición de esta mañana, publica un telegrama de Constantinopla, en el cual se anuncia que circulan rumores de que el ministerio será reemplazado de un momento á otro por una dictadura militar.

ESPAÑA

EN EL CONGRESO

CONSERVADORES Y RADICALES

ECOS DEL "MEETING" DE MURCIA

Discursos de Albornoz y La Cierva

EL PRESUPUESTO DE LIQUIDACION

MADRID, Noviembre 8—Con bastante animación en los escaños y tribunas públicas, comenzó esta tarde la sesión en el Congreso, presidida por el conde de Romanones. El anuncio de una interpelación del diputado radical señor Albornoz, acerca de los sucesos del "meeting" de Murcia, llevó á la Cámara á numerosos conservadores.

En el banco azul se hallaba el presidente del consejo de ministros, señor Canalejas, y los ministros de la Gobernación, señor Barroso; de Hacienda, señor Navarro Reverter, y de Gracia y Justicia, señor Arias de Miranda.

Después de los trámites legales, se concedió el uso de la palabra al señor Albornoz, quien pronunció un enérgico discurso contra los elementos conservadores de Murcia, á los cuales acusó de los sangrientos sucesos desarrollados en aquella ciudad durante el "meeting" radical.

"La agresión, dijo el diputado, fué preparada por los conservadores y la policía amparó á los agresores. Tenemos la convicción de que el atentado quedará impune á pesar de las manifestaciones hechas por el gobierno."

El señor Canalejas contestó al orador, indicando que las autoridades murcianas cumplieron su deber estrictamente y sostuvo que se hará justicia y serán castigados los autores de la agresión, sin tener en cuenta sus influencias políticas.

Habló á continuación el ex ministro conservador, señor La Cierva, quien dijo que en un "meeting" celebrado en Murcia en 1910 por los conservadores, los elementos radicales de la ciudad provocaron incidentes tumultuosos, faltando á las consideraciones que se deben las personas. Ahora los conservadores compraron localidades para asistir al "meeting" radical é impedir se repitieran algunas enormidades.

"Yo ni aplaudo ni censuro á los que interrumpieron á los oradores, y lamento vivamente resultase herido, á consecuencia del desorden, uno de los concurrentes al acto.

"A mí durante el "meeting" conservador celebrado en Oviedo, los elementos republicanos me hicieron manifestaciones ruidosas de desagrado, sin que se me ocurriese quejarme en el parlamento. Los conservadores odiamos la agresión, porque aún queda en España civismo para contener las demasías de los radicales, sin tener que recurrir á medios de violencia."

El discurso del ex ministro conservador fué aplaudido por aquella minoría.

Terminado el debate, continuó la discusión del presupuesto de liquidación, que fué combatido como en días anteriores por el señor Urzáiz. Entre éste y el jefe del gabinete se suscitó un vivo diálogo que cortó la presidencia.

Los diputados señores Iglesias y Senante, combatieron enérgicamente el presupuesto, alegando que carece de sinceridad.

"Trátase solamente, dijo el primero de aquellos parlamentarios, de reembolsar al Banco de España las cantidades que anticipó al tesoro público."

El debate continuó breves momentos, y después de despachados los asuntos de la orden del día, se dió por terminada la sesión.

EN EL AYUNTAMIENTO DE MADRID

Grave situación económica

INCIDENTES TUMULTUOSOS

MADRID, Noviembre 8—Esta tarde se celebró sesión en el Ayuntamiento, para tratar de los medios que debían adoptarse con objeto de resolver el conflicto que se plantea ante la grave situación económica por que atraviesa la municipalidad.

Asistieron numerosos concejales y muchos curiosos que desde la barra promovieron desórdenes en distintas ocasiones durante el debate.

El concejal conservador señor Arranz, expuso la situación crítica en que se hallaba la hacienda municipal. Dijo que el déficit actual ascendía á siete millones, y "de continuar por este camino pronto iremos á una vergonzosa bancarrota." Sostuvo que la causa de esta situación anormal era la supresión del impuesto de consumos que constituía una de las más importantes fuentes de recursos.

Los concejales republicanos y socialistas protestaron ruidosamente contra las manifestaciones del concejal conservador, promoviéndose un gran tumulto en el que intervino parte del público.

Cuando se restableció el orden, hizo uso de la palabra el alcalde, señor Ruiz Jiménez, quien manifestó que reconocía la gravedad de la situación; pero que no obstante, confiaba en resolver, con el apoyo del gobierno, el conflicto existente.

Habló á continuación el primer teniente de alcalde y senador, señor García Molina, quien estudió la cuestión, insistiendo en las manifestaciones hechas por el concejal conservador. Dijo que había que reconocer que la supresión del impuesto de consumos, había producido el crítico estado de la hacienda municipal, y sostuvo que el ayuntamiento no tenía otro recurso que restablec

SERVICIO EXCLUSIVO PARA "LA PRENSA" DE SUS CORRESPONSALES

dir que se extraiga el maíz y denunciar á quienes intentan llevar á cabo las mezclas á que aluden los diarios.

Pruebas de un nuevo vapor

MADRID, Noviembre 8 — Comunican de Valencia que esta tarde se realizaron las pruebas oficiales del nuevo vapor "Mariano Benlliure", destinado al servicio de correo entre dicho puerto y los de la zona Norte de Africa.

Las pruebas resultaron espléndidas.

Por la tarde se celebró un banquete, al que fueron invitados el escultor Benlliure, las autoridades y numerosas personalidades valencianas.

El acuerdo franco-español

MADRID, Noviembre 8—El embajador de Francia, M. Geoffray, comunicó hoy al ministro de Estado, señor García Prieto, que el gobierno francés había aceptado la redacción de tres de los artículos del acuerdo franco-español, y que acerca de los tres restantes, confiaba en que la aceptación se comunicaría en breve.

En los centros diplomáticos espérase de un día á otro la completa terminación del asunto.

FRANCIA

LOS BANDIDOS CON AUTOMOVIL

UN NUEVO ATENTADO

SIQUEO DE UNA OFICINA DE CORREOS

ASESINATO DEL JEFE DE LA MISMA

PARIS, Noviembre 8—Ha causado tanta sorpresa como indignación un nuevo atentado cometido en Garenne les Bezons, cerca de esta capital, y que viene á alargar la serie de los crímenes á malsalva de que son autores individuos que parecen constituir una asociación de malhechores, organizada por el estilo de la que mandaban Carnier y Bonnot.

Cuatro bandidos llegaron á la estación de dicho pueblo en un automóvil, y se acercaron sin despertar sospechas, á la oficina de correos instalada en el mismo edificio.

De repente, abrieron la puerta, y sacando cada uno de ellos el revólver de que iba armado, penetraron en la oficina, apuntando con sus armas á los empleados, que huyeron dando gritos de auxilio.

El jefe de la oficina acudió á las voces, y los bandidos hicieron sobre él una descarga, dejándolo muerto en el acto.

En seguida se precipitaron sobre la caja en que se guardan los ingresos de la oficina y la saquearon.

Antes que la policía tuviese tiempo de acudir ó los presentes adoptasen medidas para impedirlo, los cuatro bandidos volvían á subir al automóvil y se alejaban velozmente en dirección á esta capital.

Todos los diarios de la noche, á pesar de las preocupaciones de orden internacional, dedican mucho espacio á este hecho, se indignan de la incapacidad de la policía para hacer efectiva la seguridad pública, y exigen la mayor actividad en la investigación para dar con los autores de este atentado.

CÁMARA DE DIPUTADOS

LOS SINDICATOS DE MAESTRO DE ESCUELA

Interpelaciones presentadas

PARIS, Noviembre 8—La Cámara de Diputados celebró sesión, presidida por M. Paúl Deschapel, diputado republicano por Nogent le Botrou.

Se inició el debate acerca de las interpelaciones relacionadas con los sindicatos de maestros de escuela.

El diputado nacionalista por el 17o. distrito de esta capital, M. Pugliesi Conti, tomó la palabra para censurar la conducta de los miembros del congreso de maestros de escuela reunido en Chambery, por haberse adherido á la Confederación General del Trabajo, y por preconizar el antipatriotismo y el antimilitarismo.

Pidió que el gobierno los castigue severamente.

M. Golley tomó la palabra en defensa de los maestros de escuela sindicados.

La discusión quedó aplazada hasta el viernes de la semana entrante.

EL CRUCERO "FRIANT" AVERIADO

PARIS, Noviembre 8—Telegrafían de Rochefort, que al entrar á aquel puerto chocó el submarino "Newton" con el crucero "Friant", causándole averías de cierta importancia.

Como el buque hiciese agua por un rumbo abierto en su casco, fué remolcado á los diques de carena, donde se efectuarán las reparaciones necesarias.

EL SALON DE AERONAUTICA

PARIS, Noviembre 8—Se anuncia para el domingo próximo la clausura del cuarto salón anual de aeronáutica celebrado en el Gran Palacio de los Campos Elíseos.

Alcanzó un éxito muy brillante y á él acudieron visitantes del mundo entero.

Todos los países enviaron oficiales para estudiar los notables adelantos realizados recientemente. Entre ellos se hallaban veinte oficiales italianos, otros tantos rusos y alemanes, catorce ingleses y muchos españoles.

Varios delegados de los gobiernos sudamericanos ordenaron importantes construcciones de aeroplanos por cuenta de sus respectivos gobiernos.

Se solicitan, sobre todo, aeroplanos de acción ofensiva y casi todos piden que las remesas se efectúen en el año.

EXPOSICION DE HORTICULTURA

PARIS, Noviembre 8 — Efectuóse hoy en el Sour la Reine la inauguración de la Exposición de Horticultura, celebrada bajo los auspicios oficiales.

Presidió el acto M. Falliéres, y se hallaron presentes el presidente del Senado, M. Dubost; el presidente de la Cámara de diputados, M. Paul Deschanel; el ministro de Agricultura, M. Rams; el gobernador militar de París, general Maunoury; el prefecto del Sena, M. Delanney, y el prefecto de policía, M. Lépine.

M. Falliéres entregó varias condecoraciones.

LOS DERECHOS DE INTRODUCCION AL TRIGO

PARIS, Noviembre 8—El ministro de Agricultura, M. Rams, ordenó una investigación acerca del rendimiento de la cosecha de cereales de este año.

En caso de que resultase superior á la de 1912, el gobierno se abstendrá de suspender los derechos de introducción al trigo extranjero.

CONSEJO DE DIRECTORES DE GUERRA

PARIS, Noviembre 8—Los directores de sección del ministerio de Guerra, se reunieron en consejo, presididos por el ministro, M. Millerand.

Se ocuparon del uniforme de la infantería y resolvieron rechazar el uniforme color rezeda, que se estaba ensayando.

Será conservado el uniforme existente, con algunas modificaciones.

Los católicos y la política

PARIS, Noviembre 8 — Comunican de Bayona, que el obispo de aquella diócesis, monseñor Gieure, publicó una carta pastoral en la cual invita á los fieles á que dediquen su actividad política en la defensa del catolicismo.

Interpelación anunciada

PARIS, Noviembre 8—El diputado M. Cadenat, anuncia que interpelará al gobierno acerca de la huelga de los obreros que trabajan en el canal de Marsella al Ródano.

Regreso de M. Delcassé

PARIS, Noviembre 8—Se halla de regreso en esta capital, el ministro de Marina, M. Delcassé, después de asistir en Saint Nazaire al lanzamiento del acorazado "France".

Nuevo ministro en Cristianía

PARIS, Noviembre 8—Ha sido designado M. Steeg, hermano del ministro de Instrucción Pública, para el cargo de ministro de Francia en Cristianía, en reemplazo de M. Charlot, que pasa á la plana pasiva.

Un error policial

PARIS, Noviembre 8—"Le Journal" publica un telegrama de su corresponsal en Berlín, quien relata que un dueño de hotel de aquella ciudad declaró á la policía que cierto individuo se proponía llevarse á dos jóvenes á la América del Sur, y que se trataba de un caso de trata de blancas.

Se presentaron dos agentes de policía en el domicilio indicado y se hallaron en presencia de un ministro europeo en la América del Sur, quien está actualmente con licencia y que había contratado á dos sirvientas que debía llevarse consigo, al regresar á su destino.

Los agentes de policía se retiraron, disculpándose por el error cometido.

El congreso de alcaldes

PARIS, Noviembre 8 — Clausuró sus sesiones el congreso de alcaldes reunido en esta capital.

Sus miembros fueron recibidos hoy por el concejo municipal de París, y el concejo general del Sena, en el Hotel de Ville.

Tomó la palabra para darles la bienvenida el presidente del primero, M. Galli.

En seguida fué ofrecido un "lunch" en honor de los alcaldes.

ITALIA

REUNION DE MINISTROS

Ecos de la entrevista de Berlín

ROMA, Noviembre 8—Esta mañana, presidiendo el hon. Giolitti, se reunió el consejo de ministros, con asistencia de todos los secretarios de Estado, menos el marqués de San Giuliano, que se encuentra en Berlín, y el hon. Calissano, que continúa enfermo.

Después de haber discutido brevemente respecto de la gran revista naval que se realizará en Nápoles el 11 del corriente, y de los asuntos que serán tratados en la Cámara, inmediatamente después de su reapertura, los ministros tomaron nota de las comunicaciones telegráficas enviadas en estos días al hon. Giolitti por el ministro de Relaciones Exteriores, desde Berlín, y de la situación política de Europa, en relación al conflicto balkánico.

Entrevistados por los reporters de los diarios locales varios ministros, se manifestaron muy satisfechos de las noticias que les habían sido comunicadas en la reunión, afirmando que de ellas resultaba una excelente situación diplomática para Italia, y la solidez de los acuerdos que vinculan á las tres aliadas, respecto del conflicto balkánico, que en la actualidad parece resumido en los esfuerzos que los coligados realizan para adueñarse de Salónica y Andrinópolis, cuya caída provocaría, probablemente, la intervención de las potencias, para evitar que los coligados entren en la capital otomana.

Naturalmente, estas son simples presunciones periodísticas, pues los ministros entrevistados se mantuvieministros entrevistados se mantuvieron en actitud de extrema reserva.

LA GRAN REVISTA NAVAL

ROMA, Noviembre 8—Los diarios de la península ponen de relieve el gran entusiasmo que reina en toda Italia, con motivo de la gran revista naval que se realizará en Nápoles el lunes próximo, día del aniversario del rey Víctor Manuel.

Son ya varios los miles de personas que llegaron á esa ciudad para presenciar el acto, y se calcula que muchas más llegarán en estos tres días; también se clausurarán las Bolsas, para que sus miembros puedan asistir á la revista.

Confírmase que al acto asistirán todos los ministros y altos dignatarios del Estado, inclusive el marqués de San Giuliano, que llegará el mismo día 11 de Berlín.

ROMA, Noviembre 8—Telegramas de Nápoles refieren que llegó hoy á ese puerto la primera escuadra, al mando del vicealmirante León Viale, que tuvo á sus órdenes todas las fuerzas navales de Italia durante la guerra ítalo-turca.

La escuadra, que iba acompañada por dos escuadrillas de torpederos, fondeó en la rada de Santa Lucía y bajaron á tierra numerosos jefes, oficiales y tripulantes, quienes fueron objeto de grandes manifestaciones por parte de la población.

EL HON. GARRONI Y KABY BEY EN SAN ROSSORE

ROMA, Noviembre 8—Dan cuenta de San Rossore que llegó esta mañana á dicha estancia real el senador Garroni, embajador de Italia en Constantinopla, con objeto de presentar sus homenajes á los soberanos, antes de abandonar la península para hacerse cargo de su misión.

El hon. Garroni fué inmediatamente recibido por el rey, con quien celebró una larga conferencia y le convidó á almorzar, junto con el embajador de Turquía ante el Quirinal, Naby bey, que llegó momentos después.

Después del almuerzo, los soberanos departieron afablemente con los dos diplomáticos, quienes salieron de San Rossore, en viaje para Pisa, esa misma tarde.

Suicidio del comendador Alessio

ROMA, Noviembre 8—Informan de Florencia que en un paraje algo aislado del paseo de "Le Cascine", en aquella ciudad, se suicidó esta mañana, disparándose un tiro de revólver en la sien, el comendador Emilio Alessio, consejero de Estado y hermano del conocido parlamentario hon. Julio Alessio, diputado por Padova.

El extinto tenía en la cartera una carta dirigida á su hermano, en que le manifestaba que había resuelto quitarse la vida, por no poder soportar los terribles sufrimientos físicos y morales que padecía desde hace tiempo.

Elecciones administrativas en Roma

ROMA, Noviembre 8—"Il Messaggero" anuncia en su número de hoy que á consecuencia de las renuncias presentadas por los concejales socialistas que formaban parte de la mayoría en la administración municipal local, ésta resolvió convocar á los electores administrativos á nuevos comicios, para el próximo Diciembre, á fin de integrar el concejo.

Asesinato de un periodista

ROMA, Noviembre 8—Informan de Nicotera, Catanzaro, que esta noche fué ultimado con varios tiros de revólver, el conocido periodista doctor Antonio Debella.

El suceso ocurrió en un punto del camino provincial no muy distante del pueblo, pero no se sabe si Debella fué asesinado por algún adversario político ó por sujetos que quisieron vengarse de alguna ofensa de carácter privado.

La policía inició acto continuo las investigaciones del caso, pero no pudo, por el momento, disipar el misterio que envuelve el crimen.

Accidente de automóvil

ROMA, Noviembre 8—Anuncian de Parma que á consecuencia de un accidente de automóvil de propiedad del industrial Paloni, resultaron gravemente heridos los señores Spadini y Bonaventura, que iban en dicho vehículo. El estado del primero es tal que se desespera de salvarlo.

Lanzamiento de un crucero

ROMA, Noviembre 8—Telegrafían de Génova que en los astilleros de la casa Ansaldo fué lanzado felizmente esta mañana, el nuevo crucero "Libia". El acto dió lugar á una brillante ceremonia, que fué presenciada por varias autoridades y una selecta concurrencia.

Fallecimiento de un patriota

ROMA, Noviembre 8 — Comunican de Bergamo que hoy falleció en aquella ciudad el conocido patriota y guerrero de la independencia, señor Pablo Testadel, que participó en varias campañas, á las órdenes de Garibaldi, y era uno de los últimos sobrevivientes de los famosos "Mil" de Marsala.

Su desaparición causó hondo sentimiento y se le preparan solemnes honores fúnebres.

ALEMANIA

Un legado importante

BERLIN, Noviembre 8—Un barón ruso que acaba de morir, legó la suma de cuatro millones de marcos para los hospitales de Wiesbaden.

Regreso del canciller italiano

BERLIN, Noviembre 8—Hoy abandonó esta capital de regreso á Roma, el ministro de Relaciones Exteriores de Italia, marqués di San Giuliano, quien fué despedido en la estación por el ministro de Relaciones Exteriores de Alemania, Kinderlen-Waechter, el embajador de Italia, personal de la embajada y gran número de personalidades.

AUSTRIA HUNGRIA

El presupuesto de relaciones exteriores

BUDAPEST, Noviembre 8—La comisión de relaciones exteriores de la delegación austriaca, aprobó hoy el presupuesto de ese departamento.

CHINA

La convención ruso-mongólica

PEKIN, Noviembre 8—El gobierno de China ha formulado una enérgica protesta contra la convención entre Rusia y Mongolia, por la cual aquélla potencia se compromete á cooperar en los esfuerzos de Mongolia para conservar su autonomía, eliminando la colonización china y la permanencia de las tropas republicanas y acordándole esta última todos los derechos y privilegios que actualmente disfruta el imperio moscovita en esa región.

PERU

INFECCION DEL AGUA

El sumergible "Ferré"

LIMA, Noviembre 8—Se producen quejas por la falta de agua y porque viene turbia, trayendo gusanos.

La municipalidad y el instituto de higiene hacen investigaciones, examinando los gusanos.

—Llama la atención que se anticiparan los hielos de San Andrés.

En los últimos ocho días, hubo una temperatura máxima de 21 y mínima de 11.

—Hoy el sumergible "Ferré", por primera vez navegó en la bahía del Callao.

Después de sumergió y reapareció cerca de la proa del crucero "Bolognesi".

Un numeroso público presenció las maniobras y celebró el éxito.

CHILE

LA SITUACION EN MAGALLANES

Rumores alarmantes

SANTIAGO DE CHILE, Noviembre 8—"La Unión" publica hoy una información que ha causado sensación, con motivo de la partida á Punta Arenas de dos buques de la armada, el crucero "Zenteno" y el trasporte "Casma".

Dice, entre otras cosas, que hay rumores de sublevación de algunos soldados del regimiento Magallanes, y que se ha pronunciado un movimiento anarquista, lo que habría motivado el envío de las naves mencionadas y la orden de traslación á Punta Arenas del regimiento de infantería Llanquihué, que cubre actualmente la guarnición de puerto Montt.

Por informaciones de buen origen, se sabe que desde hace tiempo el gobierno había adoptado el acuerdo de enviar, en plazo indeterminado, un buque de la armada, el crucero "Zenteno", á estacionarse en Punta Arenas, determinación que no había sido llevada á la práctica porque el crucero, junto con otros buques de la armada, efectuaba maniobras al Norte.

El "Zenteno" ha salido en la mañana de hoy de Valparaíso con rumbo al Sur, á cumplir la orden dada hace tiempo.

Respecto del cambio de guarnición del regimiento Llanquihué, las autoridades de Magallanes habían hecho presente, en varias ocasiones, al gobierno, la necesidad que había de aumentar la guarnición militar de Punta Arenas, porque la donación del batallón Magallanes, ha sido disminuída considerablemente, en los últimos días, con motivo del licenciamiento de los conscriptos que hacían el servicio.

No es lógico aceptar la grave afirmación de haberse producido la sublevación de algunos soldados de la citada unidad.

—El escritor chileno, señor Joaquín Díaz Gárcez, ha sido agraciado con el título de comendador de la Corona de Italia, en premio á su obra literaria y periodística á favor de ese país.

—El próximo domingo, en la capilla de Ossa, los sacerdotes franciscanos celebrarán solemnes honras fúnebres en memoria de los italianos muertos en Libia.

Disidencias políticas — Prisión de un prófugo — Observación de un cometa.

SANTIAGO DE CHILE, Noviembre 8 — En los círculos parlamentarios se dice que el señor Pedro Letelier Silva, insistirá en la renuncia del cargo de vicepresidente del Senado, pues obedece á un desacuerdo producido entre él y algunos miembros dirigentes del partido Liberal Democrático.

—Comunican de Tacna que ayer, en virtud de un exhorto telegráfico del gobierno boliviano, la policía de seguridad aprehendió al acusado como estafador Salvador Caruso, que huyó de Cochabamba después de haber defraudado al Banco Mercantil de esa ciudad en la suma de 50.000 bolivianos.

Se encuentra en la cárcel hasta que se regularice la extradición.

—En la madrugada del miércoles encontró el director del observatorio astronómico, después de algunas tentativas, el cometa periódico Tuttle que se esperaba.

Ocupa una posición bien particular entre las familias cometarias del sol. Es el único cometa conocido que tiene su período de revolución á los 12 2|3 años.

Demostración á un cónsul argentino

ANTOFAGASTA, Noviembre 8—El cónsul de Francia, M. Marijon, y su señora, obsequiaron anoche con una comida al ex cónsul argentino en ésta, señor Bossi Cáceres, y á su señora, Sofía Marcenal, con motivo de su ascenso y traslado á La Paz.

La fiesta resultó brillantísima.

Concurrió lo más selecto de la sociedad.

Asistieron también el intendente de la provincia y algunas autoridades.

BRASIL

MOVIMIENTO INMIGRATORIO

Un juicio militar

RIO DE JANEIRO, Noviembre 8—Entraron en el Brasil el pasado Octubre, 7.348 inmigrantes, de ellos, 1.050 con pasaje subsidiario del gobierno.

Los otros son espontáneos.

Entre los llegados figuran 4.347 portugueses.

—Los diarios al dar la noticia del cumpleaños del ingeniero Lauro Müller, ministro de Relaciones Exteriores, lo elogian, recordando los servicios que ha prestado á la patria.

—Censura al congreso obrero el "Jornal do Commercio", por no haber acreditado su eficacia.

—El presidente Fonseca recibió telegramas de Paraná y Santa Catalina, aplaudiendo sus buenos oficios, para el arreglo de la cuestión de límites.

—"La Tribuna" trascribe párrafos del último libro del general argentino Aguirre, y dice que mientras los argentinos se manifiestan perfectamente conocedores de los asuntos de guerra, aquí los patriotas están seguros de grandes victorias como resultados finales de una campaña, que depende de la extensión territorial y de las grandes masas de población.

UN CASO SOSPECHOSO

La legación en la Argentina

RIO DE JANEIRO, Noviembre 8—A bordo del vapor "Cromwell", se enfermó de una afección sospechosa el tripulante David Evans, que fué conducido al hospital San Sebastián, donde murió.

—El diario "A Noite", garantiza que se nombrará al doctor Oscar Teffé, ministro en Buenos Aires, donde antes fué secretario, y que se firmará el decreto en el mes de Diciembre, en ocasión de la reforma que se hará en el cuerpo diplomático.

—El mismo diario da la noticia de que los oficiales y la fuerza federal encargada de reponer al prefecto de Senna Madureira, cometieron violencias y arbitrariedades, obligando á los habitantes á retirarse en Manaos.

BOLIVIA

Las reuniones legislativas—Propuesta ferroviaria

LA PAZ, Noviembre 8—Ambas Cámaras resolvieron celebrar sesiones matinales, á fin de terminar la sanción del presupuesto y los asuntos pendientes de la comisión de vialidad.

El Senado tiene pronto el informe favorable que dará á la propuesta ferroviaria Popc.

—Fué nombrado inspector de Bancos el señor Héctor Lorini.

—Prefectó de este departamento, fué designado el general Elías Monge.

REPUBLICA ORIENTAL

EL VIAJE DEL PRESIDENTE

Concentración de fuerzas

MONTEVIDEO, Noviembre 8—Dice hoy el diario del presidente de la República que el señor Batlle saldrá de un momento á otro para el departamento de San José, en compañía de su familia.

El primer magistrado dice que se propone pasar una temporada en la estancia de la sucesión Puppo.

Hoy mismo se embarcó en el crucero "Montevideo" con rumbo al Arazatí el regimiento 1o. de caballería, que va á instalarse á inmediaciones de la nueva residencia presidencial.

También se embarcó en el mismo crucero una sección de ametralladoras.

Además, se encuentran en aquellos parajes diferentes piquetes de otros cuerpos de línea y numeroso personal de policía.

El regimiento 9o. de caballería que se había instalado en el cuartel de la playa Artola, á su llegada de Fray Bentos, pasó á ocupar aquel en que se alojó hasta ahora el 16o. de infantería en Piedras Blancas.

El batallón 16o., á su vez, ocupará el cuartel de la playa Artola.

Al cuartel del 1o. de caballería que ha quedado desocupado con la partida de dicho cuerpo, vendrá el regimiento 15o. de la misma arma.

El batallón 17o. de infantería vendrá también á la capital y se alojará en las inmediaciones de Piedras Blancas.

La guarnición de Montevideo, ya bastante numerosa, queda así considerablemente reforzada.

Todos los buques de la escuadrilla están en movimiento ó con los fuegos encendidos, prontos á zarpar en cualquier momento.

El presidente de la República realizó un viaje en el crucero "Uruguay", donde se han construído instalaciones especiales para alojar á su hija, que se halla gravemente enferma.

GUERRA DE TARIFAS EN EL BRASIL

El monopolio Farquhar

MONTEVIDEO, Noviembre 8—Se habla de una posible guerra de tarifas á iniciarse en el Brasil con respecto á la exportación de café.

El ferrocarril de San Pablo, que es el más próspero del Brasil, posee el monopolio del trasporte del café al puerto de Santos y por su concesión está garantizado de toda concurrencia en una zona de veinte millas á cada lado de la vía; pero ahora se presenta la Brazil Railway y descubre que Santos no se halla dentro de la zona garantizada y, como dicha línea no se deja anexar por ella, proyecta entrar á Santos sirviéndose de otras líneas que fiscaliza ya, como la Sorocabana y la San Pablo del Sur.

La empresa será difícil de ejecutar y puede dar lugar á un gran pleito si se realiza la guerra de tarifas que, resultará benéfica para el público.

El Brasil, ya algo maniatado ante los Estados Unidos, por ser este país su principal comprador de café no mirará con indiferencia que su trasporte pase á una comunidad norteamericana.

El ferrocarril Internacional—Congreso de la ruta—La legación en la Argentina.

MONTEVIDEO, Noviembre 8— El Poder Ejecutivo envió á la asamblea general un mensaje, declarando incluído entre los asuntos que deben tratarse en el actual período extraordinario, el proyecto que se relaciona con la construcción del ferrocarril internacional.

—Volvió á reunirse el núcleo de legisladores que se propone promover un movimiento nacional en favor de la construcción de caminos.

Se trató el proyecto y las medidas á adoptarse para iniciar los trabajos preparatorios del congreso de la

—Se aprobó definitivamente el proyecto de adquisición del palacio de la avenida Las Heras 307, en esa capital, para destinarlo á casa de la legación del Uruguay en la Argentina.

—Falleció en el hospital el joven Enrique Castro Jaureguiberry, que había intentado suicidarse, descerrajándose dos balazos en la cabeza.

—Fallecieron las señoras Declinda dos Santos de Bozzano, María L. de Coutín, señorita Eloísa Torres, y señores Pedro Camejo, Lauro Meléndez y Tomás Horsari.

—El tiempo es espléndido.

Los paseos públicos y las playas se ven muy concurridos por la tarde.

—Entraron los vapores "Frisia", holandés, de Amsterdam, é inglés "Oravia", de Liverpool.

Las próximas elecciones

MONTEVIDEO, Noviembre 8 — Se confirma que en la totalidad de los departamentos donde han de verificarse este año elecciones de senadores, no sólo tienen asegurado plenamente el éxito las candidaturas del oficialismo, sino que ni siquiera les será disputado el triunfo.

La alta cámara, compuesta actualmente en su enorme mayoría, por no decir en su unanimidad, de adictos firmes al régimen imperante, no modificará en lo más mínimo su fisonomía, después de las nuevas elecciones.

SALTA

Propaganda política—Conferencia

SALTA, Noviembre 8—El partido Unión Provincial ha mandado numerosos delegados á la campaña, para que hagan propaganda política.

Acaba de llegar de su finca el doctor Joaquín Castellanos, llamado urgentemente.

El doctor Castellanos se halla reunido con los doctores Miguel S. Ortiz y José Saravia.

Se mantiene la mayor reserva. Se cree que se reunirá el comité de la provincia, para escuchar lo que traían en dicha conferencia.

Diario multado—Langosta en Candelaria — Escándalo promovido por empleados policiales — Movimiento demográfico.

SALTA, Noviembre 8—La policía multó á "Nueva Epoca" por el hecho de haber disparado dos bombas de estruendo, con el fin de anunciar un boletín, á pesar de haber pedido permiso.

—En el departamento de Candelaria está desovando una manga de langosta en una extensión de 3.500 hectáreas.

Apareció un bicho llamado "champí", que destruye á la langosta.

—Un diario local denuncia que en la misma puerta de la policía, promovieron un escándalo dos empleados de dicha repartición.

—El movimiento demográfico en el mes de Octubre, ha sido el siguiente: nacimientos, 117; defunciones, 91; matrimonios, 16.

Movimiento de la propiedad durante el mismo mes: compraventas, pesos 1.021.700,56; hipotecas, pesos 690.316,73; cancelación de hipotecas, pesos 164.671,89; casas, 154.258,75; terrenos, 144.079,40.

Existen actualmente 63 casas en construcción, de uno y dos pisos.

Los indios del Chaco salteño—Precios de animales y de otros artículos.

SALTA, Noviembre 8—El misionero señor Rafael Gobedelli, llegado recién de Nueva Pompeya (Chaco Salteño), dice que por ahora no se temen invasiones de indios.

—En todos los establecimientos de instrucción primaria se han terminado satisfactoriamente las pruebas finales.

—Los novillos palanconeros se cotizan de 120 á 130 pesos; los de invernada, á 140; vacas invernadas, á 90; de engorde á campo, de 60 á 70; la lana limpia, á 15 pesos los diez kilos, la sucia á 8; los cueros de vicuña, á 16 pesos la docena; de cabritos, á 8; de cabras, á 14 la docena; la alfalfa de 40 á 50 pesos los mil kilos; el maíz, á 0.70 los diez kilos; las suelas de palanconeros, de 20 á 25; menores, de 17 á 18.

El oro en polvo se cotiza á 39 pesos la onza.

—La chirola de plata boliviana tiene un descuento de un 15 o|o.

—La exportación de vacunos á Chile y Bolivia, no ha tenido variación.

Tranvías eléctricos—Acción municipal en la campaña—Quejas de presidiarios.

SALTA, Noviembre 8 — Se hallan muy adelantados los trabajos de la línea de tranvías eléctricos.

—Un corresponsal viajero de "Tribuna Popular", que recorre la campaña, dice que en todos los pueblos que ha visitado, la acción municipal es completamente nula, pues que no hay alumbrado, falta la higiene, los caminos vecinales se hallan en pésimo estado, no hay mataderos, las calles son depósito de residuos, las mercados se encuentran en condiciones lamentables, etc.

—"El Cívico" dice que le continúan llegando quejas de los penados de la penitenciaría, sobre actos de barbarie que se cometen con ellos.

Asistencia de enfermos—Oficina de correos de San Carlos—Inspección á las panaderías.

SALTA, Noviembre 8—La oficina antipalúdica á cargo del doctor Alfredo Boden, durante el primer trimestre del corriente año ha tenido el siguiente movimiento: Atendidos en la primera circunscripción (capital), 1721 enfermos; en la segunda, que corresponde á Rosario Lerma, Cerrillos y Caldera, 792; en Viña, Chicoana y Guachipas, 317; en Campo Santo y Güemes, 165; en Metán y Anta, 276.

En los demás departamentos no han habido casos de esa enfermedad.

En Rosario de la Frontera y Candelaria, fueron atendidos 1121 palúdicos; en Orán, 646. Total de asistidos, 5.768.

El reparto de quinina en las expresados departamentos, es de 32.508 gramos.

Los enfermos atendidos en el hospital, desde el año 1907 hasta el presente, alcanzan á 5522.

—De San Carlos se quejan de que la oficina telegráfica permanece cerrada desde las once de la mañana hasta las tres de la tarde, lo que perjudica al público.

—Llama la atención que la intendencia municipal no ordene la inspección á las panaderías que se hallan en malas condiciones de higiene.

—El próximo domingo se realizará en la plaza 9 de Julio el corso de flores.

CORRIENTES

Agresión — Indiferencia de la policía

GOYA, Noviembre 8—Anoche fué agredido el agente fiscal doctor Valerio Bonastre, por el joven Marcos Descalzo, sin que hubieran mediado palabras entre ellos.

El joven Descalzo intentó hacer fuego, por repetidas veces, habiendo impedido la realización de sus propósitos varias personas que se interpusieron, consiguiendo dominar al agresor.

Según el testimonio de personas que merecen fe, Descalzo manifestó, por repetidas veces, sus propósitos delictuosos contra el citado funcionario.

El comisario departamental nada hizo por reprimir ó prevenir el acto criminal, y su autor se halla, hasta hoy, en libertad, sin haber siquiera levantado una investigación sumaria.

El juez del crimen ó la cámara de apelaciones en lo criminal, deben intervenir en este asunto, á fin de garantizar la independencia y seguridad personal de los miembros del poder judicial.

Las elecciones—El escrutinio de hoy

CORRIENTES, Noviembre 8— El escrutinio de hoy fué el siguiente: Paso de los Libres, Solari 400, Blanco 482; San Roque, Solari 565, Blanco 101; Mercedes, Solari 354, Blanco 266.

En cuatro mesas no se votó por oponerse el propietario del local.

Se pesaron los antecedentes al fiscal.

Esquina, Solari 338, Blanco 197. En dos mesas no se votó pues no comparecieron los miembros.

Sección Santa Ana y San Cosme, Solari 140, Blanco 4.

Presupuesto para 1913

CORRIENTES, Noviembre 8— El Poder Ejecutivo envió á la legislatura el proyecto de presupuesto para 1913, el que asciende á 4.009.960 de 11.033 pesos.

SANTIAGO DEL ESTERO

LA SITUACION POLITICA

El pedido de intervención

SANTIAGO DEL ESTERO, Noviembre 8—La prensa local refleja el estado efervescente que reina con motivo de los acontecimientos políticos conocidos.

Anoche en La Banda, fué apaleado Arturo Rivas, secretario de la comisión de la manifestación que se realizará el domingo próximo, con objeto de protestar contra la candidatura del diputado Castañeda Vega, y pedir la intervención.

"El Tribuno" publica un artículo en el que censura los procedimientos que observan el gobernador y el diputado Castañeda Vega en el asunto de la senaduría nacional.

—El partido Demócrata ha declarado que el poder judicial ha pedido la intervención por estar alterada la forma de gobierno, la legislatura imposibilitada para celebrar sesiones por estar en lucha los dos bandos de que se compone, porque el gobernador, doctor Alvarez, interviene directamente á favor de uno de los candidatos á senador, haciendo presión sobre los legisladores, interrumpe el funcionamiento regular de las Cámaras y por estar los regímenes municipal y de educación acéfalos.

—Esta noche se reunirá el comité de la juventud Radical de La Banda.

Irá una delegación del comité central de ésta, presidida por el vicepresidente.

—Hoy partieron para Córdoba los delegados al comité nacional del partido Radical, señores Domingo Medina, Gabriel Chiossone y Lauro Yoldi.

Fueron despedidos en la estación por un grupo de correligionarios.

Nombramiento

SANTIAGO DEL ESTERO, Noviembre 11—Ha sido nombrado juez del crimen, el doctor Demetrio Aliaga.

ENTRE RIOS

NUEVA POLITICA DEL GOBIERNO

Posible crisis ministerial

PARANA, Noviembre 8 — El comentario del día lo constituye el propósito de los oficialistas que pretenden imprimir nuevos rumbos al gobierno, con la adhesión del doctor Hernández, quien se ausentó para Buenos Aires, á conferenciar con sus amigos.

El presidente del partido Independiente, doctor Gallino, se ha negado á entrar en el conglomerado, pues su situación está más cerca de las filas del pueblo, que del oficialismo.

Aceptando la posibilidad de la crisis ministerial, suenan los nombres de los nuevos candidatos para llenar las vacantes, y entre ellos figuran los doctores Elías y Leopoldo Herrera.

El presidente de la Cámara de Diputados, doctor Redoni, ha ofrecido su renuncia, para facilitar la concentración.

Un diputado nacional ha declarado á un periodista, que reconoce la crisis del oficialismo.

Se asegura la formación de un nuevo partido, que responde en su organización á otro nacional conservador.

MOVIMIENTO EN LOS TRIBUNALES

Precio de la carne

VICTORIA, Noviembre 8—Los juzgados de lo civil, comercial y criminal, de esta jurisdicción, á cargo del doctor Cipriano M. Ruiz Moreno, han tenido durante el mes de Octubre, el siguiente movimiento:

Civil y comercial: juicios iniciados 51, sentencias 18, autos definitivos 45, autos interlocutorios 71, providencias 434, exhortos recibidos 11, diligenciados 14, ídem librados 5, mandamientos librados 26, oficios 90, telegráficos 4, actas labradas 45, informes 36, edictos 22, cheques 31, cuadernos rubricados 32, expedientes remitidos al superior 6, ídem recibidos 1.

Secretaría en lo criminal: sentencias correccionales 7, autos de sobreseimiento 15, autos de trámite 20, providencias 538, oficios librados 295, declaraciones 92, actas 4, telegramas librados 23, juicios verbales 7, informes 49, exhortos recibidos 7, ídem librados 8, ídem diligenciados 7, sentencias apeladas 2, expedientes en consulta 4, causas entradas 21, terminadas 8, presos entrados 23, salidos por excarcelación 4, ídem otras causas 16, visita de cárcel 1, notificaciones 1.092, expedientes reservados 17, archivados 17.

No obstante estar los juzgados á cargo de un solo juez, desde hace cuatro meses, se encuentra todo despachado y al día.

—Es general la protesta á causa del precio de la carne, establecido por los abastecedores, de acuerdo con el intendente municipal, fijándose los precios de la de vaca y ovejas elegidas á 40 centavos y 35 centavos el kilo, y la inferior á 25 centavos.

Gremio de lecheros—Sepelio—Resolución del superior tribunal—Intendencia de Gualeguay.

PARANA, Noviembre 8—El gremio de lecheros se ha asociado, para defender sus intereses, y ha nombrado como presidente provisional de la sociedad, al señor Tomás Londero.

—Fué una imponente demostración de duelo, el sepelio de los restos del doctor Fernando Laferriere.

Hicieron uso de la palabra, el doctor Emilio Montrull y los señores Juan Perini, Jorge Llallana y Santiago Artegas.

—Procedente del Rosario, llegó el diputado nacional radical, doctor Coronado.

—Los diarios se ocupan con preferencia, de la prisión del jefe de policía de Federación, ordenada por el superior tribunal.

—Comunican de Gualeguay, que continúa el pueblo resistiendo el nombramiento del intendente municipal.

SAN LUIS

Bibliografía—Fallecimiento—Exámenes escolares—Las últimas lluvias.

SAN LUIS, Noviembre 8—Apareció el número 5 de la revista literaria y educacional "Estímulo del Aula", dirigida por los alumnos de la escuela regional.

Trae oportunas é interesantes lecturas, y trascripciones de los principales discursos pronunciados en la inauguración de la estatua á Pringles.

—Falleció esta tarde, después de una larga enfermedad, el antiguo vecino Juan Beretta.

—Comenzaron los exámenes de práctica en la escuela Lafinur.

El 15 lo harán las escuelas de la provincia.

—Las últimas lluvias despertaron gran entusiasmo entre los agricultores.

SAN JUAN

MAESTROS Y EMPLEADOS IMPAGOS

Situación insostenible

SAN JUAN, Noviembre 8 — Los maestros y empleados del Consejo General de Educación, protestan contra el tesorero-habilitado del consejo, por su absoluta inactividad é indiferencia para gestionar la entrega de los fondos que el gobierno debe dar al consejo por concepto de subvención.

A los maestros se les debe ocho meses, y al personal administrativo del mismo consejo más de un año y medio.

Tanto los unos, como los otros, en vista de la falta de pago, se ven obligados para poder vivir, á vender sus sueldos con un descuento de 18 y 20 por ciento, sin poder negociarlos muchas veces, ni aún á este interés, sobre todo los segundos, á quienes ya no se les quiere comprar á ningún interés.

Esa falta de cobro de las subvenciones provinciales, prolonga esta bochornosa situación, extremando las cosas.

El impuesto á la uva—Contra un jefe de estación—Elecciones municipales—Sesión de la convención.

SAN JUAN, Noviembre 8—Ha creencia general de que los senadores

...ente, seguirán desarrollando con mejor ambiente su programa entre los empleados que, desgraciadamente, no pueden escuchar su palabra.

CORDOBA

La paz italo-turca—Cargos á la municipalidad

VILLA MARIA, Noviembre 8—Para el sábado y el domingo, la sociedad italiana ha confeccionado un variado programa, festejando la paz con Turquía.

—La municipalidad se halla acéfala, y son unánimes las quejas contra la nulidad de su acción durante dos años, pues todos los servicios se hallan descuidados.

El público se prepara para protestar.

Misas

MARCOS JUAREZ, Noviembre 8—Hoy se dijeron misas en memoria de Carmen Maldonado de Lara.

CHACO AUSTRAL

Regreso de un piquete—Necesidad de una oficina telegráfica

PRESIDENTE ROCA, Noviembre 8—Regresó el piquete que salió al mando del teniente Leguizamón y subteniente Augusto Ramírez, sin novedad.

—Los habitantes de este pueblo gestionan la instalación de una oficina del telégrafo nacional.

PAMPA CENTRAL

Constitución de la municipalidad—Donación

QUEMU QUEMU, Noviembre 8—Se constituyó la municipalidad. Fué designado presidente el señor Martín Borthiry, siendo objeto de manifestaciones de aprecio por tal motivo.

El señor Borthiry manifestó que siempre fué contrario á la autonomía municipal, por creer prematura esa forma de gobierno en un pueblo de tan reciente creación y con tan pequeño ejido.

Dijo que está dispuesto á hacer una administración honrada y económica.

—El señor Manuel Rousquet donó materiales para la construcción de los edificios para la Sociedad Española de socorros mutuos y el Club Social.

CHUBUT

La policía fronteriza — Separación de empleados — Fiesta galense

GAIMAN, Noviembre 8 — El comisario de la policía fronteriza, señor Jesús Blanco, ha sido arrestado y se le instruye un sumario.

Se exteriorizan graves cargos contra el señor Blanco.

—Circula la versión de que los agentes de la policía fronteriza duermen en el suelo y no se les pagan sus haberes.

—Han sido cambiados varios empleados de la administración anterior.

—Los galenses celebraron la fiesta Eisteddford. Concurrieron numerosas personas.

También asistieron el gobernador, las autoridades y vecinos de Rawson, Trelew y Bryn Gwyn.

—Se halla enfermo el jefe de la policía fronteriza, mayor Gebhard.

La policía fronteriza

RAWSON, Noviembre 18 — Los agentes de la policía fronteriza, Graciano Fernández, Robustiano Sosa, Carrera Benigno y Duarte, fueron dados de baja, por negarse á cometer un abuso contra la propiedad.

Al dárseles de baja, se les pagó los sueldos de tres meses atrasados, por medio de una orden á una casa comercial de Trelew.

Después de recorrer las 160 leguas, resultó que en la citada casa se les quiso dar la mitad en mercaderías y la otra en efectivo, lo que se negaron á recibir, presentándose en queja al gobernador interino.

—Ayer ha sido acusado criminalmente, en el juzgado letrado, el mayor Guebard y el subcomisario Correa, por un abuso de autoridad cometido con los agentes Arturo Alvarez, Julio Bedivit, Mateo Rueda, Modesto García y Bartolomé Pellegrini.

—El jefe de la policía fronteriza nombró subcomisario al señor Carlos Evans, al cual adelantó tres meses de sueldo y le dió licencia para ausentarse á Europa.

—El comisario Gallastegui comunica de Choele, que recibió once denuncias contra la policía fronteriza.

ACTUALIDAD

Un manifiesto y una frase

La junta directiva de la Concentración Oficial de Córdoba, ha dado á luz un manifiesto, que nuestros lectores habrán visto en las columnas de LA PRENSA. Después de examinarlo detenidamente, el lector cree haberle consagrado escasa atención y lo recorre nuevamente, con vivo anhelo de desentrañar el pensamiento que inspiró á sus autores, pero sus esfuerzos resultan estériles. Se encuentran en él muchas palabras elogiosas para el Presidente de la Nación, pero nada que importe sostener una doctrina de gobierno. Define lo que en su concepto son los comisionados nacionales, pero ni los defiende ni los combate bajo el punto de vista constitucional.

Juzgando por los primeros párrafos, parece se trataba de auspiciarlos, pues los considera simples testigos, observadores penetrantes é imparciales, que no disponiendo de fuerza coercitiva ni de ingerencia alguna en las luchas comiciales, están arriba de los partidos é intereses políticos en lucha. Opina que su eficacia consiste en la propia entidad moral, que contiene los excesos, registra los abusos, ó sanciona su corrección con testimonio insospechable, y es fundamento consistente de la actitud á decidir al poder federal en el caso ocurrente. Cualquiera, al leer ésto, cree de buena fe que se terminará aceptando el envío del testigo presidencial.

Sucede, empero, lo contrario. La Concentración carcanista se abstiene de pedirlo, á pesar de hacer justicia al "alto y honrado criterio con que el excelentísimo Presidente de la Nación ha concebido y aplicado este arbitrio de política progresiva". La contradicción sería asombrosa si el mismo manifiesto no se encargara de explicarla en un párrafo que no podemos llamar revelación, pero sí ratificación, confesión de parte, en el proceso instruído por el pueblo á la pseudo imparcialidad del doctor Garzón y sus colaboradores. "El gobernador de la provincia—dice—y el partido político que lo sostiene..." Todo lo demás del párrafo puede ser dejado en el tintero: la frase reproducida expresa cuanto es posible decir en la materia.

La Concentración del P. A. N. se declara sostenedora del gobierno del doctor Garzón, ó lo que es lo mismo, que su causa y la del mandatario son idénticas hasta confundirse en una sola. Luego, el campo político está dividido, á juicio de los sostenedores de la fórmula Cárcano-Garzón Maceda, entre amigos y adversarios del gobernador, entre oficialistas y opositores á la situación. Confesada esta verdad conocida de antemano, por todo el mundo, el sumario queda cerrado y en condiciones de que el Presidente de la Nación pueda fallarlo, pues esa declaración destruye por su base la de que el gobernador y su partido "se han adherido desde la primera hora, con entera convicción y sólida firmeza, al programa presidencial".

Y no es, la frase citada, la única en que el partido gubernista confunde su causa y la del gobierno. Por ahí pregunta si "el gobierno y la situación política de Córdoba" le imponen el deber de solicitar el comisionado; más adelante, refiriéndose á su adhesión al programa del doctor Sáenz Peña, afirma que "la han declarado en documentos solemnes", y en otro lugar, que "han adoptado el padrón y la ley nacional de elecciones, con el voto obligatorio y secreto". El gobierno, la situación política y los partidarios del doctor Cárcano, constituyen, por lo tanto, una entidad única, en cuyo favor ó en cuyo daño va á resolverse la campaña eleccionaria en que está comprometida la provincia.

Los autores del manifiesto lo remitieron por telégrafo al Ministro del Interior, en oportunidad para que pudiera influir en la deliberación sobre el envío de comisionado. ¿Cómo podría este funcionario sostener en los consejos de gabinete—ya en su poder el documento—que el doctor Garzón ha adherido de buena fe á la política presidencial? ¿Cómo ha de continuar el doctor Sáenz Peña creyendo en la neutralidad ó imparcialidad de su confidente y amigo el gobernador de Córdoba? La prueba que faltaba ha sido espontáneamente producida y ella debiera bastar y sobrar para que el primer magistrado se persuada de que el gobierno de Córdoba se debate electoralmente fuera de su programa.

Los procesos criminales—La acción del ministerio fiscal

Las estadísticas de la justicia en lo criminal de la capital, y los casos que registra nuestra sección referente al movimiento de los tribunales, revelan que existen deficiencias en la organización judicial, que redundan en perjuicio de los derechos individuales.

La cifra de 13.246 sobreseimientos definitivos y provisionales, dictados en el transcurso de cuatro años, no será suficiente, por sí sola, para dudar del grado de adelanto de esa organización; pero si se la examina en los elementos componentes, hay que admitir la legitimidad de la duda, puesto que según los archivos de las prisiones, en un gran número de aquellas causas se dictó la prisión preventiva de los procesados, que han sido puestos en libertad al cabo de varios meses de una detención, cuya injusticia surge evidentemente de las decisiones definitivas de la justicia.

Un estado de cosas semejante, no se puede remediar, como á veces se insinúa, con la adopción del sistema de indemnizar á los detenidos que resulten absueltos. La necesidad de no sancionarlo en las actuales circunstancias, es notoria, porque el principio que le sirve de base, no se concibe sino dentro de un mecanismo judicial, cuyas características sean la imparcialidad, la rapidez y el acierto de los procederes. Es una institución complementaria de la buena justicia, y presupone un alto grado de perfeccionamiento.

La obra indispensable que es necesario llevar á cabo, está en la base de la organización judicial, y, en realidad, depende principalmente de los funcionarios, y del concepto que se formen de su misión.

Los representantes del ministerio fiscal, por ejemplo, deben ser los eficaces colaboradores de los jueces, en la tarea de defender la sociedad; pero lo que ocurre generalmente en la práctica, es que consideran esa misión, desde un punto de vista erróneo.

La sociedad ha instituído el ministerio fiscal, para perseguir la criminalidad. Es indispensable, naturalmente, al mantenimiento del orden jurídico, que todo aquel que atente contra las reglas que lo constituyen, sea reprimido; y la deducción de que aquél que no se encuentre en esas condiciones, no debe ser molestado, se impone con igual fuerza.

Sin embargo, la práctica de la vida judicial, ha hecho que el fiscal sea mirado siempre como un acusador implacable. Es un caso poco frecuente que no solicite medidas privativas de libertad, y que no pida que se aplique al detenido el rigor de la ley; pero la causa sigue su trámite, y el fallo que se dicta, importa, en sinnúmero de ocasiones, la corrección de esos extremos.

En esa forma, la tarea es doble para el juez.

Es conveniente que se modifiquen esos conceptos. Los funcionarios del ministerio fiscal, deben dirigir la acción pública según su conciencia y las aspiraciones de la justicia. Es necesario que colaboren en la obra del juez, con el ánimo libre de prejuicios. Si el detenido es un criminal, repríma sele severamente; pero si no lo es, no se obstaculice la tarea del juez, porque la sociedad no necesita un vengador sin objeto, que la perjudica, sino un representante que la defienda si sus derechos son violados, pero nada más que en este caso.

El Ministerio de Justicia, del cual dependen los fiscales por razón de su nombramiento y de la representación que ejercitan, debería darles instrucciones en ese sentido, adoptando la práctica de las "circulares ministeriales", tan usadas en los países europeos. Contribuiría así á armonizar la acción de esos funcionarios, que actualmente carece de unidad, y á vigorizar el principio de la libertad individual, cuyo respeto no está debidamente cimentado.

MOVIMIENTO POLITICO

POLITICA BONAERENSE

EL PARTIDO CONSERVADOR

Entrevista de la Serna-Irigoyen

ADHESIONES DE LEGISLADORES

Se reunió ayer por la tarde la junta del partido Conservador, con objeto de resolver algunos asuntos trascendentales que habían quedado pendientes en la reunión del día anterior.

Asistieron los señores Irigoyen, Ugarte, Massa, Arce, Avellaneda, Santa Marina, Fonrouge, Pinedo, Atencio, Pagés, Ramírez, Goenaga, Rodríguez, Monasterio y Bonorino. Previo un cambio de ideas, se resolvió aceptar la renuncia formulada la víspera por los señores Francisco Oliver y Manuel R. Gonnet, reintegrándose la junta con los señores Lopez Buchardo y Rodolfo Moreno. Se consideró, asimismo, la que presentara el doctor Pinedo Oliver, presidente de la primera sección, y fué rechazada por unanimidad de votos.

Con objeto de ejercer una vigilancia más eficaz sobre los acontecimientos políticos de la provincia, se resolvió declarar la junta en sesión permanente, designándose en seguida dos comisiones especiales. La primera, compuesta por los señores Gensorico Ramírez, Dr. Rodolfo Moreno, entenderá en todas las resoluciones del Poder Ejecutivo que afecten la autonomía de las comunas, debiendo aconsejar las medidas que para cada caso sea conveniente adoptar. La segunda, constituída por los doctores López Buchardo y Fonrouge, estudiará la significación legal de cualquier conflicto que se origine en el orden electivo ó municipal.

—El secretario general señor González Honorino, presentó á la junta la renuncia de su cargo, fundado en las modificaciones virtuales que ha sufrido la organización política del partido. La renuncia fué rechazada por unanimidad de votos, no obstante lo cual, y en vista de su carácter indeclinable, es resolvió incluirla en la orden del día de la reunión de hoy. El candidato probable para ejercer dicho cargo es el doctor Genésrico Ramírez.

—Por haberse retirado algunos de los miembros, se levantó la sesión sin haberse tratado diversos asuntos de fundamental importancia para los fines políticos del partido. La sesión continuará esta tarde á las 5.30; figuran entre los asuntos aplazados las declaraciones concernientes al voto secreto.

—El doctor Santiago Lure ha aplazado para mañana la fecha de su regreso; debiendo llegar á Buenos Aires el lunes á las 8 a. m.

—Entre los elementos directivos que sostienen sus tendencias dentro de las filas del partido Conservador, reina general expectativa. No obstante de que las resoluciones adoptadas ayer por la junta, mantengan de hecho, el sistema político, cuentan con la reintegración de algunos elementos agrupados en la fracción yrigoyenista, tan luego como se dilucide la actitud del gobernador de la Serna, produciendo las naturales inquietudes. El martes aparecerá, probablemente, un manifiesto suscripto por un grupo de legisladores y personas conspicuas de sólido arraigo en la provincia.

(De nuestra sucursal en La Plata)

El día de ayer fué día de mucha actividad en el escenario político provincial. Concurrieron numerosos legisladores á visitar al coronel de la Serna, desde temprano, en su domicilio particular, y por la tarde en su despacho oficial.

En las primeras horas también el señor de la Serna fué visitado por el senador nacional don Ignacio D. Irigoyen, con quien departió extensamente sobre los asuntos de actualidad.

Según nuestros informes, el senador Irigoyen se habría manifestado contrariado por las recientes declaraciones del gobernador, en cuanto, hasta cierto punto, según algunos diarios, modificarían las que él trasmitiera á la junta conservadora que responde al señor Ugarte.

Entrevistamos por nuestra parte al gobernador, quien nos manifestó, á propósito de la conversación susodicha, textualmente, lo siguiente:

"Que en la conversación tenida con el senador Irigoyen, le autorizó para que hiciera presente al doctor Ugarte, que no estaba dispuesto á permitir la existencia de dos gobiernos: uno en la calle Paraguay, de la capital federal, y el otro en La Plata; que estaba resuelto á mantener íntegramente su investidura y que, si el doctor Ugarte pretendía actuar ayudado por los resortes é influencias oficiales, le aconsejaba que se eliminara de la acción, pues no estaba dispuesto á ponerlos á su servicio, defraudando á la opinión pública y faltando á sus deberes de gobernante".

Esta manifestación la hizo pública el señor de la Serna, ayer mismo, comunicándola por escrito á varios periodistas.

—

El diputado nacional, doctor Francisco Oliver y los senadores provinciales señores Casares, Unanue y de la Riestra, visitaron ayer al gobernador, y le manifestaron que al amparo de las garantías que á todos los partidos políticos había ofrecido el Poder Ejecutivo, el partido Conservador y la junta que preside el doctor Luro, habían resuelto reorganizarse y continuar actuando en la política general de la provincia. El coronel de la Serna les reiteró las seguridades de su prescindencia política.

Según nuestros informes, el señor Luro, continuando en la junta, abandonará la dirección de los trabajos políticos, para la cual será designado el diputado nacional doctor Francisco Oliver.

Como consecuencia de las declaraciones del gobernador y de las adhesiones de numerosos legisladores á sus propósitos, se consideraba ayer como segura la disolución de la junta conservadora que ha venido actuando bajo la inspiración directa del señor Ugarte.

—

El doctor Rodolfo Moreno (hijo) visitó ayer al gobernador y le manifestó que aunque había contraído compromisos con el señor Ugarte, estaba de acuerdo en un todo con los propósitos y direcciones políticas exteriorizadas por el señor de la Serna y que en el futuro, los prestigiaría, por los medios á su alcance.

UNION CIVICA

PRIMEROS TRABAJOS ELECTORALES

La concurrencia del partido en las próximas elecciones

Ayer se reunió la junta ejecutiva de este partido y resolvió enviar hoy á San Fernando una delegación del mismo, con cargo de entrevistar algunos correligionarios radicados en ese punto, y cambiar ideas acerca de la política local.

La delegación se compone de los señores doctor Juan Carlos Cruz, ingeniero Orlando Williams, doctor Ramón Mignaburu, doctor Carlos A. Pueyrredón y señor Héctor J. Ramos Mejía.

—Esta tarde, á las 4.30, se reunirán en el comité de la calle Lavalle, algunos presidentes de comités locales de la provincia de Buenos Aires, con objeto de cambiar ideas acerca de la concurrencia del partido á los próximos comicios para la renovación de la legislatura.

Al mismo tiempo, se tratará de iniciar los trabajos de propaganda indispensables para preparar las fuerzas del partido en la campaña á que darán motivo la elección de gobernador para el próximo período.

Concurrirán, al acto el doctor Guillermo Udaondo, los diputados nacionales doctor Luis M. Drago, doctor Emilio Frers, doctor Juan Carballido, señor Avelino Rolón, señor Pedro Bercetche, doctor Julio Sánchez Viamonte y las autoridades provisionales del comité de la provincia.

Asistirán delegados de San Isidro, Vicente López, San Martín, San Fernando, Morón, Mercedes, Matanza, Las Conchas, Moreno, Campana, Brandsen, Cañuelas, Lomas de Zamora, Florencio Varela, San Vicente y Lobos.

LA SITUACION DE SANTIAGO

El pedido de intervención

Procedente de Santiago del Estero, llegó ayer á esta capital el diputado nacional por aquella provincia, doctor José D. Santillán.

En los círculos políticos se decía ayer que la venida de ese legislador tenía por fin principal gestionar ante el Poder Ejecutivo el envío de un interventor, debido al estado anormal porque atraviesan las instituciones de aquella provincia.

Conversamos sobre el particular con el doctor Santillán y se mostró muy parco para adelantar opiniones, limitándose á manifestar que hoy conversaría con el Ministro del Interior, á fin de dar al doctor Gómez algunos antecedentes sobre el asunto.

En la sección telegráfica correspondiente verán nuestros lectores el cariz que han tomado los sucesos de Santiago. En los círculos santiagueños de esta capital se dice que todo indica que el conflicto adquiere cada vez mayores proporciones, tanto más cuanto que, los legisladores locales que actualmente se encuentran en Tucumán se consideran, según las disposiciones constitucionales, en mayoría, pues dos de los diputados de la fracción que se quedó en Santiago, están complicados en un asunto judicial, por cuyo motivo el juez del crimen ha pedido el desafuero de los mismos.

Recordó el doctor Santillán que al pasar por La Banda se encontró con más de 200 personas que esperaban el tren para la capital de la provincia. Un señor Rivas, jefe de la fracción socialista de la localidad, se adelantó y le dirigió la palabra, condenando enérgicamente los motivos que produjeron la situación actual de Santiago y les pidió en nombre de sus compañeros, gestionara ante los poderes de la Nación el envío de un comisionado.

A poco de llegar á esta capital el doctor Santillán, recibió un telegrama en el cual le manifestaban que el ciudadano Rivas, había sido estrapeado por la policía.

CONGRESO DEL PARTIDO SOCIALISTA

Inauguración de las sesiones

Mañana, á las 8.30 a. m., se reunirá en el salón de la Casa Suiza, Rodríguez Peña 264, el XI congreso nacional del partido Socialista.

De las sesenta y cinco agrupaciones que están adheridas al partido Socialista, concurrirán á la formación del congreso cuarenta y ocho, por ser las únicas que reunen las condiciones de antigüedad exigidas por los estatutos.

En las primeras reuniones del congreso se dará á conocer el informe presentado por el comité ejecutivo del partido, el cual contiene todos los datos referentes al movimiento socialista y obrero en la República, desde Enero á Octubre de 1912.

Las sesiones del congreso socialista se realizarán los días 10, 11 y 12 del corriente.

Mañana, á las 8.30, se celebrará la sesión preparatoria, y de 2.30 á 5.30 p. m., sesión pública. El lunes 11, de 8.30 á 11.30 a. m. y de 2.30 á 5.30 p. m., y martes 12, de 8.30 á 11.30 a. m. y de 2.30 á 5.30 p. m., habrá sesiones públicas. La sesión de clausura será el martes, de 8.30 á 11.30 p. m.

El congreso debe tomar en consideración las siguientes cuestiones:

Proposición Vaillant-Kel Hardie, enviada por la Internacional para el congreso socialista internacional de Viena, sobre los medios de prevenir é impedir la guerra.

Proyecto de reglamentación de relaciones entre comités y subcomités y proposición sobre colonización.

Resolución del comité ejecutivo, de fecha 10 de Agosto, relativa á la aplicación de la disposición del artículo 47 de los estatutos al diputado Alfredo L. Palacios.

Representación del partido ante la Oficina Internacional de Bruselas.

LA LUCHA ELECTORAL EN CORDOBA

EL TEMA DEL DIA

COMISIONADO NACIONAL

COMENTARIOS ACERCA DEL ACUERDO

PERMANENCIA DEL PRESIDENTE EN SAN ISIDRO

DECLARACIONES DEL DOCTOR CARCANO

LOS RADICALES ANTE EL PRESIDENTE

PRESOS POLITICOS — SUCESOS DE BUCHARDO

El día político de ayer lo ocupó el comentario del último acuerdo de ministros, destinado por el Presidente de la República á la consideración de la solicitud de la Unión Cívica Radical, para que el Poder Ejecutivo envíe un comisionado que presencie las elecciones del 17 del corriente.

La expectativa pública que el asunto ha despertado, y que hubo de creerse satisfecha en el día de ayer, con la resolución del Presidente de la República, resultó defraudada con un nuevo aplazamiento.

En los círculos oficiales, comprendidos en ellos los ministros, parlamentarios y sociales, la espera de la resolución, mantuvo en tensión los espíritus, pues á nadie se le oculta que el actual momento político comporta delicadas responsabilidades.

Hemos dicho que la opinión predominante en el acuerdo de ministros del jueves fué en favor del envío del comisionado. Con datos más completos y precisos, podemos hoy completar la crónica de lo ocurrido en esa reunión en pleno.

El Ministro de Obras Públicas quien primeramente no ocultó en el seno de una comisión parlamentaria su manera de pensar respecto al asunto, manifestó el día antes del cuerdo que no tenía opinión y que sólo la formaría una vez conocidos todos los antecedentes. El abandono de la actitud resueltamente desfavorable al envío del comisionado quedó de manifiesto, pues, con ese anuncio, hecho horas antes, puede decirse, de la reunión del gabinete. Pero concluyó por volver á su primera opinión.

Según los datos más completos á que nos acabamos de referir, el envío del comisionado fué resueltamente sostenido por los ministros de Justicia é Instrucción Pública y Hacienda, eficazmente secundados por el de Agricultura. La proposición contraria fué sustentada con firmeza por el Ministro del Interior, y ardientemente por el de Obras Públicas.

Este último razonó sobre la hipótesis de una amenaza del partido Radical, de volver á la abstención revolucionaria, si su solicitud no fuese atendida. Dijo que una actitud de esa índole debía ser contestada enérgicamente, pues si hubiera de cederse á la amenaza, preferible sería que los ministros hagan abandono de sus puestos para que los ocupen los radicales. Refiérese que alguien observó que la solicitud radical no contenía ninguna amenaza del género de la mencionada.

El Ministro de Relaciones Exteriores expuso razones en pro y en contra del envío de comisionado á Córdoba, concluyendo por adherir á la opinión de su colega del Interior.

Los ministros militares no se pronunciaron en términos decisivos, pero se inclinaron en sentido opuesto al nombramiento de comisionado. En el curso de la discusión fueron tocados algunos puntos culminantes de la situación, entre ellos el de la posible declaratoria de abstención del partido Radical. Quizá eso dió fundamento á las observaciones del Ministro de Obras Públicas. También se aludió á la probable renuncia del gobernador de Córdoba, y á la formación de un block parlamentario en contra del gobierno, pero esa amenaza no fué tomada como una presión sobre el ánimo del gobierno, para negar el pedido radical.

Confírmase que el Presidente no tomó parte en la discusión, limitándose á escuchar á sus ministros después de la apertura del acuerdo, con la exposición de los motivos de su convocatoria.

—

El primer magistrado, como dejamos dicho, permaneció ayer en su residencia de San Isidro.

Sabemos positivamente que el doctor Sáenz Peña dió órdenes terminantes en el sentido de que en su residencia no estaba para nadie, ni aun para sus ministros.

Uno de sus edecanes, que vino en el día á la casa de gobierno, recibió la orden de que ni por teléfono debía admitir que se le distrajera.

Hemos tratado de averiguar el motivo ó motivos determinantes de esa actitud.

Ante las rigurosas consignas de que hacemos mención, bien se comprende que la averiguación debía tropezar con los más serios inconvenientes.

No obstante ello, creemos hallarnos en condición de decir que el Presidente de la República participa de la opinión enunciada en el acuerdo, por el Ministro del Interior; vale decir, que no irá comisionado á Córdoba y que la razón de la permanencia en San Isidro respondió al propósito de redactar un manifiesto en el que el expondrá los motivos que han pesado en su ánimo para no hacer lugar á la solicitud de la Unión Cívica Radical.

—

El diputado nacional, señor Ordóñez, visitó ayer en su despacho al Ministro del Interior con objeto de darle á conocer una carta del gobernador de Córdoba, en la cual, según se dijo, el doctor Cárcano hace nuevas y más formales promesas de prescindencia.

El doctor Ordóñez fué entrevistado también por el Ministro de Obras Públicas. La conversación se mantuvo largo rato.

EL CANDIDATO RADICAL PARA GOBERNADOR

Se halla en Buenos Aires, procedente de Córdoba el candidato electo á gobernador por el partido Radical de esa provincia, doctor Julián Amenábar Peralta.

El objeto de su viaje es el de entrevistarse con algunas de las personalidades descollantes del partido, y llevar á los correligionarios de Córdoba las sensaciones de solidaridad partidista que ha podido recoger en los centros afines con la tendencia radical. Esta noche probablemente, emprenderá viaje de regreso.

LA PROXIMA REUNION DEL COMITE RADICAL

Esta noche parte para Córdoba el señor José C. Crotto, presidente del comité nacional, con objeto de asistir á la reunión que celebrará mañana en aquella ciudad la junta del partido.

Como lo habíamos anunciado, esta reunión tiene por objeto definir la actitud del partido frente á los acontecimientos políticos del momento.

Según nuestros informes, es prematuro todo cuanto por el momento se diga sobre la actitud del partido, tanto en Córdoba, como en el orden nacional, si se negase el envío de comisionado.

Irán también los doctores Gallo y Alvear, á quienes se encomendó oportunamente la gestión oficial ante los poderes públicos del comisionado federal.

En cuanto á los demás miembros del comité, que se encuentran en la capital, no se ha resuelto aún su viaje.

COMITE DE LA JUVENTUD

De acuerdo con la resolución adoptada por el comité de la juventud, de constituirse en asamblea permanente para observar de cerca los acontecimientos políticos del momento, celebróse anoche en el local del comité central una reunión con ese propósito.

Hicieron uso de la palabra los diputados Cantilo y del Valle y los doctores Ballesteros y Tamburini, renovándose con tal motivo las manifestaciones de solidaridad con los correligionarios de Córdoba.

(DE NUESTRA SECCION EDITORIAL EN CORDOBA)

ACERCA DEL COMISIONADO

Córdoba, Noviembre 8 — Todo el movimiento político lleva el sello de una honda espectativa.

Este es el teatro de la lucha, y en algunos momentos parece no ser tal, de manera que si fuese posible objetivar en forma simplista la vitalidad política de este pueblo, se la presentaría con la mirada fija en la Casa Rosada, fija y anhelante, para distinguir si sale por aquellas puertas hacia aquí el comisionado.

Ayer, todos los diarios locales lanzaron boletines, y cada bomba anunciadora que explotaba escitaba más la atención pública. "Esa es la noticia de que el comisionado viene", se decía, obteniéndose un rato después, un desengaño.

Hoy, ante la espectativa general, se unen los comentarios de todos los diarios á la circular de la concentración.

"La Verdad", en un artículo sobre "El interés y la doctrina" del comisionado, expresa un voto adverso.

En los párrafos principales de ese artículo, dice: "El radicalismo olvida la cuestión institucional, que es precisamente la que debe estar en el primer plano del debate.

"Un partido de principios y de ideas, que aspira á algo más que á ganar una elección, no puede relegar á segundo término las cuestiones fundamentales, que se sobreponen á todos los intereses transitorios ó accidentales de la política y que forman parte del programa de gobierno, que mañana debe interpretarse al criterio consecuente que emana de los estables principios en que se fundamentan las instituciones.

"A la concentración le es tan indiferente la presencia de un veedor federal, como parece serle necesaria y deseada al partido Radical.

"Electoralmente no le interesa el curioso sujeto, desde que ninguna concomitancia tiene con él. Irá á la lucha con la misma fe en su éxito indiscutible, tanto si viene, como en el caso contrario.

"Triunfará en ambos, ya que su fórmula no depende en manera alguna de su presencia, participación ó intervención en los trabajos que finirán en la jornada electoral.

"La concentración popular combate al comisionado, ó no lo solicita, por razones doctrinarias, por respeto á los principios que fundamentan el régimen federal, por defensa de la autonomía de la provincia, que debe elegir sus autoridades sin intervención del gobierno federal".

"Porque anhela que ello sea una verdad positiva, llevada al terreno del sufragio como al del gobierno; por que desea que Córdoba asegure su personalidad política, asumiendo la integridad de su soberanía federativa. "Ha que no se ha entusiasmado por esa extraña creación del convencionalismo político, que va arrebatando unas tras otras las conquistas más preciosas de nuestro sistema de gobierno".

"El Comercio", órgano independiente, señala esta contradicción entre lo debatido doctrinariamente acerca del comisionado y en lo que declaró ayer la concentración en su manifiesto: "Dijo la concentración que 'el comisionado nacional, es un simple testigo, observador penetrante é imparcial en un acto eleccionario, sin fuerza coercitiva, sin jurisdicción especial, sin ingerencia alguna en la provincia, ni oficial, ni particular, ni pública, ni reservada.'" Y "El Comercio" comentalo así: "desde luego, lo primero que llama la atención es que habiendo sostenido la concentración, por el conducto de su órgano oficial "Justicia", y por el del gobernador de la provincia, que el comisionado es repugnante á la autonomía del Estado, lo ensalce hoy en el párrafo mencionado y en otros más, definiéndolo con tal claridad y exactitud que de la propia definición surge que la autonomía local, por más quisquillosa que sea, no sufre desmedro alguno con el testigo nacional. Falta, pues, el asidero constitucional en que se encastillaban los señores de la concentración al oponerse al comisionado.

"Si lo de la autonomía quebrantada resulta una hueca palabrería simplemente, es necesario abandonar la objeción para acudir á otra distinta más bien.

"Y eso es lo que ha hecho la concentración en el documento que comentamos. Como el envío del comisionado—ha dicho—sería explotado por los radicales como un acto de adhesión á ellos por parte del Presidente, ó á lo menos como una sanción adversa al gobierno de la provincia, el testigo federal, es decir, ese señor que "es un observador sereno é imparcial del acto eleccionario" no debe venir. La razón, pues, en que se apoyan para resistirlo, abandona ya la tribuna constitucional, como se ve, y sale del terreno de las consideraciones prácticas, aconsejadas por el miedo, ¿quién creyera! por el miedo á la derrota.

"Los que no están apasionados en política tendrán que convenir con nosotros en que se ha estado en un real cuarto de hora al redactar el documento, y sobre todo, al darlo á la publicidad."

Estas dos trascripciones de comentarios periodísticos reflejan los dos criterios que luchan aquí, respecto á esa cuestión en terreno de crítica ó de doctrina, pero "el querer" intenso, secreto, fuerte, es para el partido Radical "que venga" y para la conciliación "que no venga".

Algunos hombres prestigiosos que no figuran en las filas activas de partidos, consultados hoy por nosotros, se expresaron así: "Dada la hora de la lucha, creemos que el debate doctrinario, puede informarse en un recurso de aplazamiento. Debió hacerse antes. Ahora, aunque nada se hubiese dicho de posibles atropellos, y sólo viéndose nuestro ejército por la exaltación peligrosa de los espíritus, y las exigencias morales y materiales de tranquilidad, y de orden que el país impone, creemos que el Presidente no tiene fundamento para sus vacilaciones. El comisionado debe venir, y pronto, porque hasta que no se renueve el ambiente que han dejado 30 años de gobiernos electores, estos agentes naturales "del magistrado nacional, no serán testigos insospechables".

"La Libertad", en un fuerte editorial, trascribe hoy estas frases del doctor Sáenz Peña:

"La trasformación de un país no es resultante del acaso, sino de causas múltiples que acercan las soluciones, las preparan y las consagran.

"La lucha no abandonó por eso su crudeza; la sangre dejó de derramarse en los campos de la rebelión, pero corrió en las ciudades, y los comicios presentaron cruentas contiendas entre el pueblo apasionado y el oficialismo partidario.

"La ausencia de las armas marcó, sin duda, un progreso, pero no es signo definitivo de la conquista democrática. No basta. Necesitamos destruir á los agentes sucedáneos de la fuerza; á las artes hábiles que hacen ilusorio el voto y el efectivo imperio de las mayorías. Cuando ellas desaparezcan, entonces sí, habremos llegado."

Ese párrafo es comentado con este final:

"La hora de poner en práctica sus palabras ha llegado para el gobierno del doctor Sáenz Peña. Estamos á la expectativa de sus procederes, para ver si en su ánimo pesan más sus compromisos de honor contraídos solemnemente con el país, ó los afectos personales de un ministro."

Esta cuestión abarca toda la magna espectativa del momento.

TELEGRAMA AL PRESIDENTE

El presidente del comité central del partido Radical dirigió un despacho telegráfico esta tarde al doctor Sáenz Peña, en el que le dice: "La sucesión de los atropellos, asaltos y asesinatos que se producen en toda la provincia, gravísimos no sólo por su carácter ominoso, sino también por lo que revelan un plan preconcebido de terror para contrarrestar las elocuentes demostraciones de la opinión pública en esta hora solemne, con mengua de la cultura, el decoro y la civilización argentina, me obligan á dirigirme nuevamente á V. E. para continuar haciéndole conocer sucesos que patentizan la absoluta falta de garantías en que se desenvuelven los trabajos preparatorios de las elecciones del 17 de Noviembre."

Enumera después varios atropellos, comentando acerbamente los procedimientos del Ejecutivo con respecto á los sucesos de Bell Ville.

"Respecto al caso de Buchardo, dice, me concretaré á transcribir á V. E. el telegrama del presidente del comité departamental de la Unión Cívica Radical de General Roca: "—Llegamos al pueblo desolado por la clausura general, y también llegó hoy el juez Sánchez Verde, quien hizo manifestaciones deprimentes para su investidura y desesperantes para el vecindario.

"Dice el juez que no tiene autoridad para suspender al comisario, ni conocimiento de los hechos, porque falta la comunicación de la autoridad departamental.

"Agregó que si el juez letrado no remitía en el día el sumario y los presos, regresaría sin tomar intervención en el asunto.

"El juez no da importancia al suceso, atribuyendo á exageración el cierre y paro del comercio, y agrega que son inútiles todas las resoluciones judiciales, pues el gobernador no las respeta, manteniendo en sus cargos á los comisarios suspendidos por la justicia.

"Anoche vinieron el comisario Roldán y varios sujetos acompañados de la policía de Italó, y se temen crímenes, pues en la estación se reunieron todos los matones de aquí y de otros pueblos.

"Después de enumerar diversos hechos ya publicados, termina así el despacho: "Llega ya á un centenar el número de víctimas producidas por el oficialismo y las policías de esta provincia, y es fatal que á medida que se acerque el día de las elecciones han de multiplicarse los atentados."

"Agregaré á V. E., que ayer he vuelto á conferenciar con el señor gobernador, exponiéndole lo que dejo consignado á V. E. y todo cuanto ocurre en la provincia; pero he salido de la entrevista convencido una vez más de que todas las gestiones son inútiles, porque si el señor gobernador las encuentra en la generalidad de los casos justas y promete atenderlas, no sucede nunca así, y en la realidad avanza impertérrito en su plan."

REPORTAJE AL DOCTOR CARCANO

"Los Principios", en su número de mañana, publicará un reportaje hecho al doctor Cárcano, cuyos puntos principales son los siguientes: "Sobre el concepto de la situación política y de los partidos."

Respecto al resultado electoral, dice:

"En nuestra democracia incipiente, sin partidos adicionales y orgánicos, sin bastante cultura política donde fácilmente la libertad degenera en abuso y en licencia, Córdoba, á pesar de todo, ofrece un gran espectáculo de lucha cívica que no debe causar alarmas, mientras por ambas partes los contendientes se mantengan en el propósito de resolver honesta y patrióticamente la cuestión en el comicio.

"Hay que conocer lealmente que en este despertamiento del civismo tiene su gran parte el partido Radical que ha sabido poner todas las fuerzas en movimiento, las adictas como las contrarias.

"En cuanto á sus ideas de gobierno, si el triunfo lo consagra, dice:

"En mis palabras de Villa María, ya dije en forma sintética: Hay que combatir por el porvenir de Córdoba, por las tradiciones sagradas, por las virtudes inmutables, las ideas progresivas, los intereses legítimos, los altos anhelos, los estímulos del trabajo, la moral de las costumbres, el orden y honestidad de la familia, el decoro de los hombres, la cultura individual y colectiva, virtudes necesarias al cuerpo social, hoy amenazadas con la palabra y con el hecho, con la inconsciencia ó la temeridad.

"A propósito de ideas, agrega:

"He visto que se ha repartido profusamente en la provincia, la pastoral que prohibía la lectura de mi tesis de la "Igualdad de los derechos civiles entre los hijos".

"Mis adversarios que no juran por los Evangelios, pero que juran sobre el reglamento é imposiciones de partido, me han llamado ateo, hereje, masón, y me han puesto fuera de la ley divina y humana, con la intención de impresionar á las gentes sencillas.

"Recordaré que con motivo de una

...ción, especialmente el doctor ... se han encontrado papeles ... "Viva la revolución". ... recursos políticos son para ... á los partidos en lu... ó hacerlos sospechosos, pues no ... que ningún partido aclame ... la revolución el pensara hacerla.

QUEJAS CONTRA EL CORREO

El doctor Garzón Maceda se dirigió hoy telegráficamente al Ministro del Interior, diciéndole que á diario recibe de diferentes puntos de la provincia denuncias concretas contra empleados del correo.

Acusa á jefes de oficinas de hacer propaganda en favor de los radicales, y de asistir á reuniones de comité, y que tratándose de empleados de funciones delicadas, relacionadas con el acto electoral, solicita el envío de un inspector autorizado para que reciba puntualizadas todas las denuncias y proceda á su esclarecimiento.

COMUNICACIONES DE RADICALES

José Torres Altamira y Jaime Zarandón, radicales de Levalle, dan cuenta al comité provincial que después del asalto á los hermanos Ojeda, el comercio local cerró sus puertas en señal de protesta.

—Diego González Ocampo comunica al comité, desde Cañada Verde, que dió cuenta á la jefatura política que se celebrarán actos cívicos en doce pueblos distintos del departamento, y que el empleado policial no ha contestado.

Afirma también, que el comercio de Buchardo, ha cerrado sus puertas en señal de protesta.

DELEGADOS ESPECIALES RADICALES

Hoy salieron delegados especiales del partido Radical para los departamentos del Norte y Oeste.

LOS SUCESOS DE BUCHARDO

Uno de nuestros enviados especiales, nos comunica que al llegar esta mañana á Buchardo, encontró todo cerrado, negándole hospedaje en el hotel hasta que se lo dieron en atención á LA PRENSA. Recorrió el pueblo y el comercio; más de 30 casas, permanecían con las puertas cerradas, como protesta, sin reparar en los perjuicios que sufren.

Algunos pasajeros se volvieron en el mismo tren.

Encuéntrase desde ayer en Buchardo el juez del crimen de Río 4o., quien llegó en tren de carga para iniciar el sumario.

También se encuentra Medardo Roldán, comisario general del departamento, hermano del Roldán comisario local, el delegado radical Diógenes Hernández y varios políticos radicados y coalicionistas.

La paralización absoluta, empieza á hacer sentir necesidades.

El comerciante Agustín Zorrilla, manifestó que el cierre del comercio obedece á los deseos legítimos del vecindario, de que el gobierno traslade al comisario D. Roldán, por no ofrecer garantías.

Dice que el conflicto se inició con el atropello contra José Andrade, secretario del comité Radical, el día 4, á raíz de terminarse una velada. Andrade se encontraba con diversas familias en la conferencia, cuando se overon tres disparos, salió á curiosear y á la cuadra el comisario Roldán y tres agentes le dieron orden de hacer alto, requiriéndosele su revólver.

Andrade se negó á darlo y entonces aquél, tomándolo de atrás se lo quitó.

En ese momento llegaron varios sujetos, poniéndose de parte del comisario, y como vieran que venían amigos de Andrade, los agentes descerrajaron veinte tiros, cuyas señales están aún en la casa de correos frente á la cual se desarrolló el suceso.

Andrade resultó ileso y herido Fortunato Pérez, levemente en un brazo.

Como se interpusieran algunos comerciantes, el comisario permitió á Andrade que fuese á su domicilio.

Andrade, hombre de prestigio político, declaró á nuestro enviado que la mayor parte de los comerciantes son extranjeros, pero que cansados de los abusos de las autoridades, esperan un mejoramiento del radicalismo.

El 25 llegó á Buchardo el jefe político señor Vidal y ante la protesta y exposición del comercio, manifestó que se quedaría varios días, pero se fué á la madrugada del día siguiente.

El vecindario, considerándose burlado, telegrafió á Vidal á Cañada Verde, anunciándole el cierre como protesta y Vidal contestó que no aceptaba amenazas.

Este señor Vidal, es jefe político de nombre, pues quien hace todo es Medardo Roldán, quien afirmó que el señor Zorrilla presionaba al comercio para que firmara la protesta general, cuando el acto es espontáneo y legítimo, desde que se busca la tranquilidad de las familias y la seguridad del orden público.

Roldán pretende achicar el acto general, pero desde el 27 al presente el comercio mantiene sus puertas entornadas y ahora las cierra por los malos elementos amenazantes que andan, tolerados por las autoridades.

La comisión de fomento renunció, haciendo constar que lo hacía en vista del funcionamiento de casas de juego, que reclutan malos elementos peligrosos al vecindario y al comercio.

Zorrilla asegura que muchos vecinos oyeron que los disparos de revólver se hicieron desde los fondos de la comisaría y que la prisión y atropello á Andrade, fué farsaica ostentación de fuerzas.

Los comerciantes de Buchardo celebraron dos asambleas y resolvieron contestar al ministro de Gobierno su telegrama, con el siguiente:

"Comerciantes de este pueblo, en asamblea pública, han resuelto cerrar sus casas de negocio hasta que ese gobierno tome las medidas pertinentes para garantizar la tranquilidad de esta población, puesta en peligro por la actuación del subcomisario Darío Roldán, ordenando su traslado, ó más bien, su destitución".

"Concretan por el presente, las denuncias de mal cumplimiento contra este funcionario, debido á cuya falta, se dice no poder tomar las medidas del caso; debemos hacer presente que tenemos conocimiento de que en otras circunstancias, tratándose de funcionarios de este mismo departamento, ese gobierno ha necesitado denuncias tan públicas ni verificaciones por medio de sumarios, para proceder al traslado de comisarios, ni tampoco se ha esperado el esclarecimiento por medio de la justicia, cuando se ha tratado como en el caso presente, de una autoridad que todo el pueblo repudia".

"Los señores Tomás Alesso y Pedro Piantoni, declaran que en la noche del 14 de Octubre al retirarse de una velada teatral el subcomisario Darío Roldán, con toda la policía y varios sujetos de malos antecedentes, que estaban apostados á lo largo de la vereda, los cumplió con una insolencia [illegible] sin consideración alguna [illegible] familias que también salían de [illegible] velada.

"El señor Máximo Silva ha oído referir [illegible] recordar en términos insolentes [illegible] comerciantes de esta localidad [illegible] mismo testigo y los señores [illegible] Rubiez y José R. Moroni, declaran [illegible] Darío Roldán, en estado [illegible] en la noche del 21 al [illegible] y en el local de [illegible] tratando de palabra, [illegible] á la comisaría [illegible] Roldán [illegible] Roldán [illegible] Roldán

EL DIA SOCIAL

ENLACE OCAMPO-ESTRADA

La ceremonia de ayer

En casa de la señora Francisca Ocampo de Ocampo, en la calle Florida, se realizó ayer á las 5.30 de la tarde la ceremonia nupcial de la señorita Victoria Ocampo con el señor Luis B. de Estrada.

A esa hora se hallaban en los salones los invitados y momentos después llegó hasta el altar el cortejo nupcial.

La señorita de Ocampo vestía traje de "liberty" y gasa, manto de encaje de Bruselas, sujeto por pequeños ramos de azahares; daba el brazo á su abuelo, el señor Manuel A. Ocampo.

Seguía el novio, acompañando á su señora madre Augusta Gondra de Estrada, de satín negro con manto de "chantilly", toca de tul negro con borde dorado, "aigrette" de igual color.

Venían después:

Ramona Aguirre de Ocampo, de taffetas negro y gasa, cadena de azabache, sombrero negro con "aigrette"; y el doctor Juan B. Estrada; Angélica Ocampo de Ocampo, de raso negro y encaje, gorra negra con "aigrette", collar de brillantes; y Martín Ocampo; Francisca Ocampo de Ocampo, de raso gris perla cubierto de chantilly negro, toca de tul negro con "aigrette"; y el doctor Carlos Estrada; Carmen Ocampo, de "liberty" color acero cubierto de tul negro con bordados de canutillo, toca negra con acero y "aigrette", y Octavio S. Pico; Angélica Ocampo, de gasa blanca sobre "liberty", sombrero de paja de Italia con "aigrette"; y José Estrada; Carlota Estrada, de "liberty" y gasa blanca, sombrero de tul negro con "aigrette" blanco, orquídeas en la bata; y Carlos Estrada (hijo); Francisca Ocampo, de "liberty" blanco con bata y "paniers" de gasa, sombrero de gasa blanca con "aigrette"; y Octavio Pico Estrada; Rosa Ocampo, de "liberty" y gasa blanco, sombrero de igual color, y Eduardo Bullrich.

La orquesta tocó la marcha de Gluck.

Bendijo la unión monseñor Miguel de Andrea y fueron padrinos la señora de Estrada y el ingeniero Manuel S. Ocampo, padre de la novia.

Terminada la ceremonia, los desposados recibieron los plácemes de sus amigos.

En el comedor, cuya mesa estaba adornada con macizos de rosas blancas y helechos, se sirvió una copa de champaña.

La desposada partió la torta de bodas y el anillo correspondió á la señorita Marta Leloir; el dedal, á la señorita Carmen Hunter; y el clavo, á la señorita María Luisa Peró.

La nueva pareja partió para San Isidro, á la quinta Villa Clara, de la señora Francisca Ocampo de Ocampo. La recién casada llevaba un traje estilo sastre de paño gris, sombrero topo con fantasía de igual color, tapado de paño azul con pieles.

La concurrencia permaneció en animada reunión hasta cerca de las ocho.

A esta ceremonia, á la que se dió carácter de intimidad, asistieron las señoras:

Delia Alvear de Ocampo, de "liberty" negro túnica y manto de encaje de Bohemia, adornos y cinturón de taffetas rosa fuerte, sombrero negro con "aigrettes" negro y blanco; Carolina Benítez de Anchorena, de "liberty" negro cubierto de tul crema bordado en realce, adornos y cinturón fresa "biais" de skungs, sombrero de paja de Italia con "calotte" de seda blanca y "aigrette" de igual color; María Calvo de Pérez, de gasa negra, tricornio negro de seda con "aigrette"; Luisa de Carabassa de Moreno, de satín color marfil velado de gasa negra, sombrero blanco con pluma y reverso negro; Rosario Estrada de Estrada, de "taffetas" negro con adornos de tul, sombrero de paja negro con plumas y "aigrette"; Susana Cano de Hunter, de "taffetas" negro con chantilly, sombrero negro con "aigrette" blanco; Emilia Agote de Dávila, de "liberty" azul "saxe" con encajes, toca de tul negro con "aigrette"; Julia del Carril de Vergara, de gasa blanca y encajes, sobrero de gasa rosa con ave de paraíso marrón; Irene Irigoyen de Estrada, de gasa negra, sombrero de tul negro con "aigrette" de igual color; Clara Leloir de Demarchi, de "liberty" verde con encajes "guipur", sombrero negro con plumas; María Luisa Ocampo de Urquiza, de "liberty" y gasa violeta, dalmática de encaje, toca de tul violeta con rosas de igual color; Matilde Mezquita de Meyer Pellegrini, de "taffetas" salmón, adornos de gasa blanca, sombrero blanco con "aigrette"; Albertina Ocampo de Villar, de encaje negro, toca dorada con "aigrette" negro; Susana O'Gorman de López, de encaje blanco, rosa punzó en la bata, toca de tul negro con ramo de rosas; Adela Napp de Lumb, de "liberty" azul, túnica y adornos en la bata de "chantilly" negro, sombrero negro con plumas; Lía Harillos de Elía, de "charmause" negro, adornos de encaje de Venecia, rosa punzó en la bata, sombrero blanco con reverso y "aigrette" negro; Mercedes Leloir de Ocampo, de tul blanco y encajes sobre fondo negro, sombrero negro con plumas; Magdalena Elía de Ezcurra, de encaje negro, toca de tul negro con "aigrette"; Amalia Frías de Urquiza, de "liberty" gris velado de gasa negra, sombrero blanco con "aigrette"; María Unzué de Alvear, de negro, toca negra con "aigrette".

Señoritas.

María Jacinto Moreno Carabassa de taffetas azul, sombrero negro, pluma rosa; María Teresa Ocampo, de liberty amarillo, sombrero negro con ave de paraíso blanca; María Casares, de "liberty" gris, sombrero de tul blanco con flor lila; Felisa Moreno Carabassa de taffetas azul con malinas blancas, sombrero negro con plumas; Rosa Estrada, de gasa rosa, sombrero negro con una rosa; Carmen López, de gasa negra con encaje de Venecia sombrero negro con plumas; María Cristina Méndez Terrero, de "liberty" salmón con adornos de tul negro, sombrero de paja de Italia con tul negro y rosas; Elena Castex, de gasa rosa, sombrero rosa con flores, Josefina Estrada, de "liberty" celeste, sombrero negro; Susana Estrada, de "liberty" blanco con adornos de malinas negros, rosa punzó en el cinturón, sombrero de paja Manila con tul negro y rosas; Inés Alzaga Unzué, de gasa blanca Pompadour, sombrero blanco con "aigrette"; María Teresa Estrada, de "liberty" blanco, cinturón rosa y sombrero blanco; Mercedes Ocampo de "liberty" violeta cubierto de gasa negra, toca negra con chantilly; Delia del Carril, de "liberty" salmón con malinas blancas, sombrero negro; Rosa Balcarce, de taffetas celeste con malinas blancas sombrero blanco con plumas; Carmen Hunter, de "liberty" blanco con piel de "skungs" sombrero blanco con rosas, María Magdalena Ezcurra, de "liberty" blanco velado de gasa violeta, sombrero violeta con "aigrette"; Carmen Adela Sánchez Elía de "liberty" blanco drapeado en "paniers", sombrero de moaré negro con plumas; Josefina Alzaga Unzué, de "liberty" blanco, túnica de gasa Pompadour, sombrero blanco con "aigrette"; María Luisa Peró, de "liberty" color tilo, cinturón rubí, sombrero con rosas; María Elena Zwanck, de fular color crudo con malinas blancas, sombrero de paja de Italia con volados de gasa marfil y rosas rojas; Mercedes Anchorena y Cobo, de gasa blanca con bordados de perlas; Clara Demarchi, de "liberty" celeste, sombrero negro; Clara Anchorena y Cobo, de gasa blanca con bordados de perlas, María Luisa Demarchi de taffetas coral y gasa blanca sombrero negro; Georgina Molino, de "liberty" azul "saxe" sombrero de tul negro con moño rosa; Carmen y Josefina Madariaga, María Teresa Beró, de gasa rosa, sombrero rosa con reverso negro; Sara Herrera de taffetas celeste, sombrero de paja de Italia con flores; María Zulema Cranwell, de gasa blanca con encajes sombrero de paja de Italia con "aigrette" blanco reverso negro; Adela Estrada, de gasa blanco, sombrero negro con rosas rosadas; María Luisa García Estrada de gasa blanca, cinturón y sobrero celeste Esther Sansinena, de "liberty" blanco, sombrero blanco con plumettis azul y blanco; Adela Bengolea, de gasa blanca, sombrero de paja de Italia, con adornos de gasa blanca y "aigrettes", Sofía Bengolea, de "liberty" y gasa blanca, sombrero drapeado de gasa blanca Adela Ocampo de gasa rosa sombrero de paja de Italia con rosas y lazo de terciopelo azul; Carmen Estrada Borbón, de gasa rosa, sombrero negro con plumas Leonor Estrada Borbón, de gasa blanca, sombrero rosa; María Celina Estrada de gasa blanca con encajes, sombrero negro con rosas; María Rosa Pico Estrada, de linón blanco y "broderie", sombrero blanco con terciopelo azul; Elisa Pico Estrada, de taffetas celeste, fichú de gasa blanca, sombrero blanco con rosas, cinta marrón; Amalia Estrada, de gasa celeste, sombrero azul con rositas, Mercedes Guerrico, Nora Guerrico, de gasa rosa y encajes, sombrero de paja de Italia con flores; María Augusta Pico Estrada, de fular "beige", sombrero negro con rosas; Mercedes Irigoyen, de taffetas azul, sombrero blanco con "aigrette"; Carmen Irigoyen, de "liberty" amarillo, sombrero blanco con plumas; Valentina Sáenz Valiente, de "liberty" blanco, sombrero blanco con gasa; Adriana Harillos, de gasa rosa, sombrero rosa con moño coral; Juana Sáenz Valiente, de "liberty" blanco, sombrero de paja de Italia con plumas, María Cristina Elía, de "liberty" amarillo con cintas de terciopelo negro; Clara Estrada de "liberty" blanco, sombrero azul con rosas punzó y lazo de terciopelo azul.

EN CASA DEL DOCTOR ZEBALLOS

—A una grata reunión dió lugar la comida ofrecida anoche en su casa de la calle Libertad por el doctor Estanislao S. Zeballos y su señora María Josefa Costa Aguibel, en honor del encargado de negocios de México, doctor A. Mujica y Sayago y su señora Guadalupe Díaz de Bonilla, con motivo de ausentarse del país para ocupar su nuevo destino.

La mesa estaba adornada con un centro de rosas blancas y helechos y en la cabecera bibelots de plata con pequeños "abat-jours" rosa.

La señora de Zeballos, vestía traje de "liberty" gris con bordados de cristal blanco collar de perlas; tenía á su derecha, al señor Mujica.

Seguían después:

Celina Villar Sáenz Peña de Vidal Molina, de "liberty" color malva con adornos rosa y encajes de Malinas en la bata, collar de perlas y pluma rosa en el peinado; doctor Fernando Sansone. A la izquierda de la señora de Zeballos, el encargado de negocios de Austria, Pablo Hevesy; la señora Bernardina Vidal Molina de Quevedo, de "charmause" bata rosa con bordados de oro y strass en la bata "aigrette" blanca y broche de brillantes en el peinado; doctor Eduardo Labougle.

El doctor Zeballos ofrecía á su derecha á la señora Guadalupe Díez de Bonilla Mujica, de "liberty" blanco, cubierto de gasa negra con bordados de falpilla, collar de perlas y broche de brillantes; Manuel Vidal Molina, Concepción Mujica de "liberty" y gasa blanca, adornos de "strass" en la bata.

A la izquierda del doctor Zeballos estaban Lila Marengo de Sansone, de taffetas blanca y gasa de igual color con flores estampadas en oro, collar de brillantes y cadena de perlas; Juan Quevedo, Lola Shakery Zeballos, de "liberty" celeste con encajes blancos, rosa punzó en la bata.

Una cabecera estaba ocupada por la señorita María Alcira Zeballos de "liberty" lila con bordados de cristal de igual color, collar de perlas; y la otra la señorita Margarita Mujica, de "liberty" blanco y gasa con bordados de "strass" en la bata y Agustín Marengo.

Después de la comida hizo música y cantó con mucho gusto, la señora Bernardina Vidal Molina de Quevedo, acompañada en el piano por el señor Paúl Hevessy.

MADRES ARGENTINAS — La sociedad Madres Argentinas que preside la señora Carmen Ugarte de Merlo, ha presentado la memoria de su último año.

Contiene todo lo referente á la marcha y el engrandecimiento del establecimiento, como, asimismo, los resultados obtenidos en el trascurso del año.

Durante este período de tiempo, la sociedad se ha esmerado en ampliar la enseñanza escolar, el trabajo de los talleres y, sobre todo, en reunir los fondos necesarios para la construcción del edificio que ocupará más adelante.

En el año y después de terminar sus cursos escolares, han salido de la casa varios niños que han obtenido diversas ocupaciones, por lo que han aprendido en las aulas de la institución.

La sociedad procura trabajo á los que no lo tienen, alimenta á familias pobres y distribuye alimentos y ropas á los menesterosos.

El balance que arroja esta institución, es de un activo de 52.165.81 pesos, el cual está depositado en diversos Bancos de la capital, y parte de él, invertido en útiles y herramientas que usan en sus talleres para el trabajo manual de sus asilados.

DEMOSTRACIONES — Esta noche se realizará en los salones del Club Austro-Húngaro, cedidos para el efecto, la comida que sus compatriotas y amigos dan al señor Rodolfo Klaich, con motivo de haber sido condecorado por el emperador Francisco José I.

La cena, á la que, entre otros, asistirán el encargado de negocios doctor Pablo Hevesy de Heves, y los cónsules Cludic y Fuchs, será ofrecida por el señor Pedro Mihanovich.

—Esta noche se realizará en el Club del Progreso la demostración que un núcleo de amigos ofrece al señor Alberto Bosch, con motivo de haber sido designado últimamente, director de la Caja de Conversión.

ENLACES — Anoche se realizó en la capilla de las Victorias, el enlace de la señorita Sara Healy con el doctor Francisco Castellanos (hijo).

En el acto religioso fueron padrinos, la señora Nieves E. de Castellanos y el señor Eduardo Healy.

En el enlace civil fueron testigos por parte de la novia, los señores: Carlos Duncan, Eduardo Healy (hijo) y Rafael C. Cazón, y por parte del novio, los señores Arturo Seeber, Joaquín López Figueroa y Luis F. Cornejo.

Formaban el séquito nupcial:

La novia y Eduardo Healy, el novio y Nieves E. de Castellanos, Prescilla B. de Healy y Francisco Castellanos, Margarita Castellanos de López Figueroa y Joaquín López Figueroa, María Emilia Healy de Gallastegui y Eleodoro Gallastegui, Elvira Castellanos de Vélez y Gregorio Vélez, Celia Healy de Cazón y Rafael Cazón, Emma Vela de Duncan y Carlos Duncan, María Sofía Castellanos y Alfonso Castellanos Esquiú, Elena Castellanos y Eduardo Healy (hijo), Adelaida Castellanos y Felipe Duncan, María Teresa Duncan y Carlos Duncan.

Presenció la ceremonia numerosa concurrencia.

—El 16 del corriente á las 9 de la noche, se efectuará en Tucumán, en casa de la familia de la novia, el enlace de la señorita Rosa Posse con el señor Domingo J. García.

Dadas las relaciones de los contrayentes, el acto revestirá las proporciones de un acontecimiento social.

—En la capilla de las Victorias será bendecido esta noche el enlace de la señorita Sara Chapman Martínez con el ingeniero Adolfo Dirks.

Serán padrinos la señora Adolfina G. de Dirks y el señor Jorge Chapman.

En el matrimonio civil serán testigos, los señores Arturo Davies, teniente coronel Severo Toranzo y el doctor Ricardo Pedeferr, por la novia; y el ministro de Holanda, Juan A. Waldorp y J. Smith, por el novio.

—Para el señor Pedro M. Peyrano ha sido pedida por el capitán Adolfo Cueto, la mano de la señorita Rosa Goyena.

—El enlace de la señorita Angélica Rojas con el doctor Federico E. Alvarez, bendecido anoche por monseñor Cameño en casa de la familia

LA GUERRA EN LOS BALKANES—ENTUSIASMO DE LOS BULGAROS

Reproducen estas vistas algunas de las escenas típicas que se vieron en Sofía, al empezar la guerra de los Balkanes. En ellas se puede apreciar el delirante entusiasmo que reinaba en todo el país y la alegría y decisión con que viejos y jóvenes marchaban á la lucha.

Durante varios días la capital búlgara fué un inmenso campamento; los reservistas acudían en muchedumbre, entonando cánticos guerreros y pidiendo que se les mandara adelante, á la vanguardia, para recibir el bautismo de fuego. Tendían las manos y pedían ¡armas! ¡armas! con la voz anhelante del sediento que clama por agua.

Repletos ya los cuarteles, los voluntarios acampaban en las calles, se acostaban sobre el duro suelo, ceñidos los cinturones de balas, en pabellón las armas, hasta que salía un convoy y los llevaba al ejército. Entonces el delirio culminaba, los trenes eran asaltados y los hombres se apiñaban sobre el techo, en las plataformas, en los estribos. Era necesario enganchar por lo menos dos locomotoras á cada convoy, que por fin lograba salir hacia la frontera. Se cuentan por centenares los casos de reservistas que morían aplastados bajo las ruedas del tren, caídos, en un movimiento brusco, del techo de los vagones ó estrellados contra las paredes de un túnel, debido á haber levantado demasiado pronto la cabeza cuando pasaban agachados, rozando los muros de las galerías. Y así iban, esos soldados búlgaros que tan brillantemente se han desempeñado frente al enemigo, en una campaña de un mes y de continuados triunfos.

Este extraordinario movimiento de gente, tan repentino, como una avalancha, atestigua la buena preparación de la superioridad del ejército búlgaro, que pudo armar y vestir á esos miles y miles de voluntarios, y dejarlos listos para incorporarse, en pocos días sin mayores entorpecimientos, y, sobre todo, homogéneamente, sin que llegaran á constituir uno de esos, que el general Lavalle llamó ejércitos-pueblos, que tan fatales resultan, á pesar de su denuedo, á las banderas que defienden.

LA TOMA DE SALONICA

Nuestros telegramas confirman la toma de Salónica, la Selanik de los turcos, por el ejército griego al mando del príncipe heredero.

Aunque por el momento las operaciones importantes y decisivas de la guerra están localizadas sobre Constantinopla, en la línea del Tchataldja, donde se encuentran las fuerzas búlgaras, la caída de Salónica es digna de ser tenida en cuenta, porque se trata de la segunda ciudad de la Turquía europea. Se halla situada en Macedonia, al fondo del golfo de Salónica y es capital de la provincia del mismo nombre. Tiene 105.000 habitantes.

Su situación geográfica y su papel comercial la convierten en ciudad de primer orden. Tiene hilanderías, jabonerías, fábricas de papel, de tejidos y de tapices, que son muy renombrados. Exporta trigo, cebada, pieles, maíz y tabaco de la Macedonia é importa café, aceites minerales y licores de Inglaterra, Austria y Alemania. Se encuentran en ella vestigios de la antigua "Via Egnatia", que atravesaba la ciudad y que cruzaban dos hermosos arcos de triunfo, uno de los cuales fué destruído.

Cuenta, como monumentos notables, con la Rotonda, antigua iglesia de San Jorge, que contiene una cantidad considerable de mosaicos de la edad media; Santa Sofía, antigua catedral, San Demetrio y San Elías iglesia de los Apóstoles, todos edificios del más puro estilo bizantino. Es muy notable el Caravanserrallo, la construcción del cual se atribuye al sultán Murad II, así como también la Torre Blanca, que se llamó "Torre de la Sangre", por los crímenes que en ella se cometieron en tiempos en que los sultanes hacían encerrar y decapitar allí á los presos.

El puerto de Salónica es profundo y muy abrigado, servía de apostadero á la escuadra.

A Salónica fué desterrado Abdul Hamid cuando lo destronaron los Jóvenes Turcos.

Hace pocas semanas que el sombrío "Sultán Rojo" fué trasladado á Constantinopla, sin lo cual hubiera caído en poder de los griegos.

1) Un convoy de reservistas—2) La distribución del vestuario y equipo en Sofía—3) Voluntarios servios—4) Voluntarios búlgaros—5) Reservistas acampando frente á los grandes cuarteles de infantería en Sofía—6) El puerto de Salónica con la escuadra turca—7) La residencia del Sultán en Salónica

EL ACTO CIVIL se realizó ayer, actuando como testigos los señores Ricardo, Julio A. Norte y Alejandro Rojas, por parte de la novia, y los señores Ernesto J. Moreno y Cayetano Carbonell, por el novio.

En la ceremonia religiosa, fueron padrinos la señora Rosario Ugarte de Rojas y el señor Cayetano Carbonell, en representación del señor Pedro González.

Estuvieron presentes las familias de:

Quinteros, Posse, Rojas, Carbonell, Serrey, Cánepa, F. Acosta, Ovejero, Poisio, Sampedro, Alvarez, Frías, Weigel Muñoz, Marenco y Muñoz, Chiapponi, Bechaz, Figueroa, Alsina, Puch, Sierra, Bradley de la Silva, Tissart, Sosa, Gimel, Lozano, Nores Casas, Gurina, Martínez, Páez.

LAS FILOMENAS — El lunes á las 9.30 en la iglesia San Miguel, se realizará la última reunión de este año de la Congregación de Santa Filomena.

Después de la misa serán admitidas en la Congregación, las señoras:

Berta F. de Monsegur, Teresa M. de Berrizi y las señoritas: Genoveva y Sara Molina, Luisa Angélica de Urquiza, Virginia y Emilia Alonso, María Adela Jiménez Zapiola, María Angélica Madrazo, María Teresa y María Elena Alzaga, Sofía Angelina y Aurora Guiñazú, Angelina Gómez Molina, Carmen Molina Carranza, Elena Jiménez, María Eugenia Ovalle de Rosas, Betty Marcelera Campos, Lucrecia Silvain y Celia Rosadas, Carmen Cambaceres, Graciela de Zuviría, Estefanía Molina, Amelia y Elisa Reyna.

Durante la misa cantará la señora Juana Peregra de Sohn y las señoritas: Cora Carrizo, Elvira Cruz, Elisa Niño, Ernestina Noguera, Ana y María Teresa Pontaut, y Magdalena Urquiola, bajo la dirección de Mme. Leander Flodin.

ECOS — La comisión de la Guardia de Honor que patrocinó la fiesta realizada el miércoles en el Palace Theatre, ha solicitado de las familias que no hayan abonado las localidades, lo hagan en Tucumán 703.

DIPLOMATICAS — Llegó anoche de Chile, el ministro argentino en Estados Unidos de Norte América, doctor Rómulo S. Naón. Le acompaña su familia.

FIESTA — El señor Manuel López Anaya y su esposa María Angélica Iparraguirre, ofrecerán el miércoles 13 una fiesta en obsequio á un grupo de sus amistades.

Han sido invitadas las familias de:

D'Alkaine, Guiñazú, Larrivière, Clerico, Rodríguez, Argulbel, Lavalle, Condomí Alcorta, Iparraguirre, Ríos, Dillón, Arósteguí, Itzuburu, Del Río, Argerich, Bernatet, Godoy, Aranda y Cárdenas.

PALAIS DE GLACE—Para esta tarde ha sido postergada la distribución de premios de los concursos realizados en el Palais de Glace.

El acto se efectuará á las 6. En 12 se realizará la sesión de clausura, cuya entrada se destina á beneficio del personal de empleados del establecimiento.

BARRIO MORON — En casa de la novia se realizó el enlace de la señorita Rebeca F. Correa Royer con el señor Rafael Loza.

Presenció la ceremonia religiosa numerosa concurrencia.

Estaban las señoras:

Carmen Loza de Gómez, Aurelia L. de Loza, María C. de Villanova, Mercedes G. de Loza, Bonifacia G. de Gabitto, Jacinta N. de Loza, Francisca Loza de Zazzardi, Eulogia M. de Díaz, María T. de Calderón, Henestitta C. de Fourcade, Isabel Diez Valle de Ghiraldo, María C. de Ragueau, Juana N. de Rossi, María E. de Pitaluga, Enriqueta C. de Estudero, Serafina B. de Conci, María R. de Cabrera, Hortensia R. de Blanco, Josefa T. de Prado, Emilia O. de Bojart, Catalina C. de Villegas.

Señoritas: Guillermina, Isabel, María G. y Adelaida Correa Royer, Carmen Gómez, Yoanita, Esther y Ethel Ragusin, Elisa y Victoria Blanco, María y Josefa Prado, Dalvila y Tula Villegas, Olimpia Bojart Caballos, María Isabel y Nilda Ghiraldo, Elodia y Nelida Loza, María Cala, Nacetti, María Inés Díaz, María Acosta, Yoanita Tellechea, María Ana Rovira, Carolina y Francisca Crespo, Odalgisa Gabito, María Otelia Loza, María Vilanova, María Fourcade.

—Se ha fijado para los primeros días del mes entrante, el enlace del doctor Nicola Ragusin con la señorita Josefa de Lahore Díaz.

—Ha sido pedida la mano de la señorita Carmen Marcos Colón para el señor Miguel F. Argerich.

DESDE BELGRANO — Esta noche se efectuará en la casa de la familia de la novia, el enlace de la señorita Clotilde Chiariello con el señor Rufino Conti.

Serán padrinos la señora Concepción B. de Chiariello y el señor Enrique Burgos.

COMIDAS — Esta noche se realizará en el restaurant Lusio, la comida con que un grupo de estudiantes del Colegio Nacional Anexo al Profesorado Secundario, festeja el bachillerato.

CAMBIOS DE RESIDENCIA — Salidas — Para Lomas de Zamora, el señor Eduardo Casaux Alsina y familia.

—El lunes, para su estancia en Alvarez, la señora Justina Rodríguez de Alvarez, su hija Julia y la señorita María Luisa Orma.

—Para Entre Ríos, mañana, el señor Juan Alberto Landa y familia.

Llegadas — De Mones Cazón, ayer, el doctor Teófilo Méndez y señora.

—De La Rioja, el señor José E. Paz, corresponsal de este diario en dicha ciudad.

VIAJEROS — Llegadas.—El 28 del corriente se embarcan en Europa, de regreso, en el "Cap Arcona", el doctor Carlos M. Biedma y su señora Victoria González Cazón.

Salidas — El 18, para Europa, el señor José Erasmo Piaggio.

ENFERMOS — Es satisfactorio el estado de la señora Alberta R. P. de Pagés, que días pasados fué operada.

—Se encuentra gravemente enfermo en Salta, el vicario general del obispado, monseñor Julián Toscano. Su estado es desesperante.

NECROLOGIA — En la iglesia de la Merced, se dirán hoy misas en memoria del doctor Alberto Bunge.

—Hoy se dirán misas en la iglesia San Miguel, en memoria del señor José A. Villalonga.

—En el cementerio del Norte se efectuará mañana la colocación de una placa en homenaje á la memoria del señor Justo Miguel Vázquez.

—Dejó de existir ayer la señorita Victoria Casares.

Sus restos serán inhumados hoy en el cementerio de la Recoleta.

SALUD PUBLICA

La campaña antipalúdica en Salta

El doctor Alfredo Boden, director regional de la campaña antipalúdica, en Salta, remitió al Departamento Nacional de Higiene el informe correspondiente á los trabajos realizados en esa provincia, en cuanto se refiere á profilaxis antimalárica, durante el tercer trimestre del corriente año.

El dispensario establecido en la capital, dice el informe, funciona mañana y tarde, y el examen clínico de los enfermos, se hace con la fiscalización microscópica del laboratorio regional.

Los ataques primitivos con respecto á las recidivas, agrega, están en la proporción de 1:3.39; las cuartanas, en proporción á las formas terciarianas simples, como 1:3.57, y las estivoautumnales, en relación al total de palúdicos, como de 1:3.06. La relación entre adultos y niños es de 1:2.42, respectivamente.

Durante el trimestre, continúa la nota, fueron atendidos en toda la provincia, por el personal de la profilaxis, 8.768 palúdicos, de los cuales 132 eran infecciones primitivas, y 8.146 recidivas; á ellos se administraron 11.695 gramos de quinina, ó sean 2.337 tubos

...cantidad distribuida ... 1.172 gramos, ó sea ... gramos de quinina ...

...Agrega luego el doctor Bodem, que el laboratorio regional ha practicado los exámenes de sangre, habiéndose comprobado el hematozoario, en la siguiente proporción: terciana, 35.75 por ciento; cuartanas, ... por ciento; tropicales, 1,44; mixtas, ... por ciento.

Se han efectuado trabajos de saneamiento y fumigaciones en la Capital, Cerrillos, Rosario de Lerma, La Viña, Campo Santo, Güemes, Metán y Rosario de la Frontera.

El número de habitaciones fumigadas, añade la nota, alcanza á 6.486 en 1.207 casas intervenidas, en lo cual se han consumido 4.707 kilos de azufre. Superficie de terrenos saneados, 394.989 metros cuadrados. Rellenamiento de pozos y hondonadas, 2.027 metros cúbicos, habiéndose hecho canalizaciones y drenajes, con total de 4.350 metros cúbicos y 1.753 metros lineales.

Computadas las cifras de quinina y enfermos, dice el informe al terminar, con las consignadas en las provincias de Tucumán, Jujuy, Catamarca y La Rioja, durante el mismo tiempo, hacen en total 16.531 enfermos de paludismo y 121.762 gramos de quinina suministrada.

OBRAS PUBLICAS NACIONALES

CATEDRAL DE CORDOBA

El gobierno nacional aprobó ayer el contrato "ad referéndum" celebrado ante la dirección general de arquitectura y un particular para la ejecución de obras ampliatorias de las de pintura y decoración que se llevan á cabo en la catedral de Córdoba, por la suma de 50.000 pesos moneda nacional.

HOSPITAL REGIONAL DE RESISTENCIA

Ha sido aprobado el proyecto preparado por la dirección general de arquitectura para la construcción de tres pabellones y un lavadero en el hospital común regional de Resistencia, cuyo presupuesto asciende á la suma de $95.792:54 pesos.

NUEVO ASILO REGIONAL

Por decreto de ayer, el Poder Ejecutivo aprobó el proyecto preparado por la dirección general de arquitectura para la construcción de un asilo colonial regional de niños abandonados en Olivera, provincia de Buenos Aires. El asilo proyectado constará de 36 edificios, demandando su ejecución el gasto de 2.880.075.94 pesos.

CAMINO DE SANTA ROSA A MERLO

Fué aprobado el presupuesto formulado por la dirección de caminos para la construcción del camino de Santa Rosa á Merlo, provincia de San Luis, cuyo presupuesto es de 7.500 pesos.

NOTICIAS DE POLICIA

EN UNA CARPINTERIA

Hecho misterioso—Dos heridos graves

INVESTIGACIONES POLICIALES

Los empleados de la sección 1a. de policía, están empeñados desde ayer en el esclarecimiento de un hecho misterioso, el cual ofrece una serie de dificultades que es necesario vencer, si se quiere poner en claro la verdad de las cosas.

Por informes recogidos en el lugar del hecho, pues respecto á este asunto se guarda reserva, hemos comprobado que, desde tiempo atrás mantenían relaciones amorosas Ida Bouson y Carlos Garo, entre quienes las personas que estaban enteradas de sus amores, no notaron jamás la más leve desavenencia.

Sin embargo, en estos últimos días se metió en el ánimo de Carlos, cierto desasosiego que anoche alcanzó á explicarse, pero, tanto los padres de éste como los de Ida, no dieron á ese detalle mayor importancia.

Los padres de Ida habitan en la calle 25 de Mayo número 427, y los de Carlos, enfrente, y parece que éste, puede decirse, se crió en la primera de las casas citadas, donde existe una carpintería de propiedad del padre de aquélla.

Anoche, momentos antes de las 8, Carlos se hallaba conversando con el padre de Ida, en el interior de la carpintería, y en estas circunstancias se presentó la joven, á quien su pretendiente manifestó deseos de hablarla. Acto seguido, Carlos é Ida se dirigieron á una pieza interior, quedando el padre de ésta en el negocio. De repente se oyeron varios disparos de arma de fuego, los que llamaron la atención del padre de la menor y del agente de la mencionada comisaría, de facción en la esquina de las calles Reconquista y Corrientes.

Cuando el padre de Ida y el representante de la autoridad, el cual acudió inmediatamente, penetraron en la pieza, encontraron un cuadro doloroso. Carlos se hallaba tendido en el pavimento con la cabeza bañada en sangre. Ida, fué encontrada en igual forma, manando abundante sangre de una herida que presenta en el costado izquierdo del cuerpo. Al lado de los heridos fueron hallados dos revólvers, uno con cuatro cápsulas vacías y el otro con dos, lo que demuestra claramente que en este misterioso suceso se utilizaron dos armas.

Pocos instantes después, en circunstancias en que nos hallábamos recogiendo los detalles del hecho, se presentaron en la mencionada casa, el comisario señor Vila y el auxiliar señor Rodríguez, y dispusieron el inmediato traslado de los heridos, pues su estado era de suma gravedad, y no podía perderse tiempo.

Ida fué llevada al consultorio central de la Asistencia Pública, y Carlos al hospital Rawson.

Después de ésto, se iniciaron las primeras diligencias del sumario; pero, como decimos, la policía tuvo que tropezar con serias dificultades, pues en el interior de la pieza no estaban más que Ida y Carlos cuando ocurrió el hecho, razón por la que se desconocen los detalles más importantes de este suceso.

No obstante, la policía cree que se trata de un doble suicidio, opinión que podrá ser modificada si se logra poner en claro otros puntos indispensables.

Del hecho se dió conocimiento al juez de instrucción doctor Llavallol, quien ordenó varias diligencias.

Ida es argentina, de 17 años, y Carlos de 20.

HECHO CRIMINAL

INTERVENCION DE LA POLICIA

Aproximadamente, á las 4.30 de la tarde anterior, el niño de dos años y medio Roberto Carmelo, desapareció del domicilio de sus padres, calle Carlos Calvo 3890.

Fué denunciada más tarde su desaparición á la policía, la que por circular telegráfica recomendó averiguar el paradero, á las comisarías seccionales del municipio.

Anoche, un agente de la sección 12a., mientras efectuaba una recorrida en un terreno alfalfado, situado en la calle Arias y Olleros, entre las de Zeballa y Parón, encontró el mencionado niño.

Hallábase éste tendido, próximo á una cerca de madera. Tenía ligado al cuello un pañuelo y los pies atados con una soga.

A consecuencia de la ligadura estaba amoratado. Un menor de 16 años, fué sorprendido por los alrededores y fué detenido preventivamente.

Las circunstancias que rodean este suceso más que Carmelo ha sido víctima de un atentado bestial.

Practicadas las primeras diligencias, se dió cuenta de ellas al juez del crimen, doctor Cosme Argerich, quien ordenó varias diligencias.

EL INCENDIO DE ANTEANOCHE

Las construcciones de madera

En nuestro número anterior dimos cuenta detallada del incendio que se declaró anteanoche en una casilla de madera de la calle Brasil, número 30, lo que trajo por consecuencia la destrucción de otras casillas de las inmediaciones.

La policía de la sección 24a., á pesar de las investigaciones practicadas, no logró comprobar el origen del fuego, aun cuando se cree que se trata de un hecho intencional.

Tampoco se logró aprehender á los autores del saqueo que se llevó á cabo en el pequeño negocio de almacén existente en la misma calle, número 26, al cual penetraron varias personas y se apoderaron de las mercaderías, aprovechando la confusión producida por el incendio.

El siniestro no causó mayores perjuicios ni desgracias personales, debido á las maniobras de los bomberos, quienes evitaron que el fuego se propagara á otras casillas de madera, iguales á las incendiadas, las cuales no sabemos por qué causas existen en aquellos parajes, contraviniendo disposiciones de seguridad y de higiene.

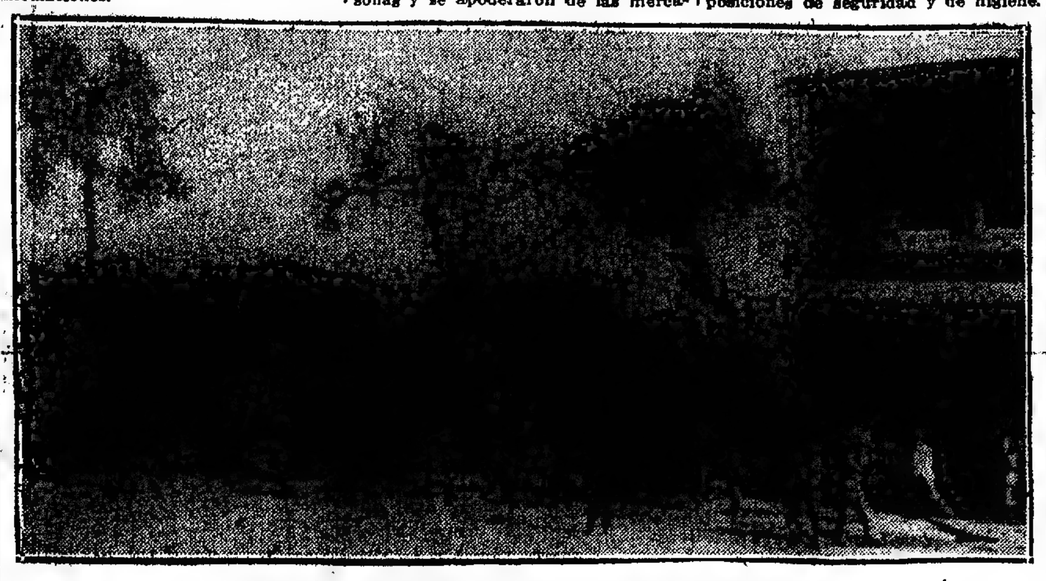

ESTADO EN QUE QUEDARON LAS CASILLAS DESPUES DEL INCENDIO

EN LA DIVISION INVESTIGACIONES

Los sumarios administrativos

Se nos informa que el jefe de la sección "seguridad personal" comisario señor Irusta, dispuso la instrucción de un sumario administrativo, á fin de comprobar quién hizo pública la noticia de la detención del autor de un hecho sangriento ocurrido tiempo atrás en una casa de la calle Serrano.

La manía de los sumarios administrativos constituye en la policía, algo así como un pasatiempo infantil al cual se entregan las personas que tienen á su cargo la tarea de iniciarlos, pues su tramitación sólo da como resultado la pérdida de papel y de tiempo; los que bien pudieran ser empleados en diligencias de mayor utilidad.

Ultimamente comprobamos que ese género de investigaciones no prospera, lo que la mencionada sección sabe positivamente y por propia experiencia.

De manera, que si el sumario se prosigue, se perderán algunas horas de trabajo que, bien aprovechadas en la investigación de otros asuntos de mayor importancia, darían mejores resultados.

EN LA CAMARA DE COMERCIO FRANCESA

¿ASALTO AUDAZ?

El empleado de la cámara francesa de comercio, Gustavo Levy, denunció ayer en la comisaría 1a. que en circunstancias en que se hallaba solo en las oficinas de dicha institución, fué asaltado por tres personas, las cuales después de tomarle por el cuello y derribarle al pavimento, le despojaron de la suma de 1.800 pesos que llevaba en uno de los bolsillos del pantalón.

Agrega el denunciante que los autores de este hecho, después de apoderarse de la expresada suma, desaparecieron.

La policía de la mencionada sección practica investigaciones á fin de esclarecer el hecho y detener á los autores, cuya filiación conocen los funcionarios policiales.

El hecho ocurrió á las 6.20 de la tarde anterior.

Fueron detenidas tres personas por suponérseles autores del asalto.

Del hecho se dió cuenta al juez de instrucción en turno.

OBRERO GRAVEMENTE HERIDO

¿Consecuencias de un accidente?

Por aviso de la dirección de la Asistencia Pública, se supo ayer en la sección 22a., que al consultorio central de esa repartición, había sido llevado para su curación, un herido.

Un oficial de la sección de policía aludida, se trasladó al mencionado establecimiento con objeto de interrogar á aquél, pero no pudo hacerlo, debido á que el paciente se hallaba sin conocimiento.

Este fué informado por su compañero de tareas, José Dorrego, el cual manifestó que en circunstancias en que trabajaba en uno de los depósitos de la aduana, sufrió una caída.

Se citó á Dorrego, á fin de que preste declaración para el esclarecimiento del caso.

Se ignora el nombre del herido. Se dió intervención al juez correspondiente.

LAMENTABLE ACCIDENTE

Quemaduras con grasa hirviendo

En la fonda de la calle Olavarría 1901, ocurrió en la tarde de ayer, un accidente de graves consecuencias.

En momentos en que el cocinero Antonio Cobero se hallaba entregado á sus quehaceres, inadvertidamente volcó un recipiente con grasa hirviendo. El líquido le cayó sobre el cuerpo y le produjo quemaduras en diversas partes. A los gritos que lanzó el desgraciado hombre, acudió el dueño de la casa y varios parroquianos, quienes le socorrieron.

En seguida se requirieron los auxilios de la Asistencia Pública, de la cual concurrió un practicante que prestó sus cuidados á la víctima. Luego, en una ambulancia, se le trasportó al hospital Cosme Argerich, de donde nos informan que su estado es delicadísimo.

La policía de la sección 26a., tomó la correspondiente intervención.

EN EL MERCADO DE ABASTO

Un herido grave

En el mercado de abasto proveedor se desarrolló anoche un hecho, del cual la policía guarda reserva. Por nuestros propios medios, sabemos que un tal Jorge Talarico, por causas fútiles, sostuvo un altercado con un individuo.

Este, en el calor de la disputa, desenvainó un filoso cuchillo, con el cual acometió á su contrincante, produciéndole dos profundas heridas en el costado izquierdo.

El agresor se puso en fuga inmediatamente. Un vigilante de la comisaría 9a. hizo curar á la víctima por un practicante de la Asistencia Pública, después de lo cual se le trasladó al hospital San Roque.

Se dió cuenta de lo ocurrido al juez de instrucción en turno.

Riñas y heridos

Frente al Hotel de Inmigrantes se trabaron en riña, por cuestiones nimias, Hermenegildo Saldívar y Marcial Sánches, y ambos resultaron heridos en la cabeza.

—En la calle Suárez, frente al número 101, fué herido ayer de un garrotazo en la cabeza, José Díaz, por un individuo que huyó.

La comisaría 24a. procura dar con el agresor.

Gente maleante

En la casa de la calle Terrero 50, fué sorprendido Rosa Viterbo Oliva, individuo de malos antecedentes, siendo inmediatamente detenido. Se ha comprobado que este, el mismo que momentos antes acompañaba á Vicente Font y Juan Palopoli, quienes fueron detenidos por portación de armas, por el sargento Cándido Marchini, encontrándosele á uno de ellos una llave ganzúa.

A Viterbo Oliva se le instruye sumario por violación de domicilio.

Intervino la comisaría 23a.

Los sirvientes ladrones

Estefanía S. de Ochoa, domiciliada en la calle Sáenz Peña 471, denunció en la comisaría 6a. una sustracción de dinero y alhajas por valor de 252 pesos.

Acusa á un menor sirviente, cuya detención se procura.

Robos y hurtos

Don Luis Genni, denunció en la comisaría 40a. que en la noche anterior le hurtaron del comedor de su casa, calle Rafaela 4881, un acordeón sistema piano y una carpeta de felpa, todo lo cual valía en 350 pesos.

Los ladrones escalaron una pared de material de 2 metros de altura.

—Pedro Nicoli, domiciliado en la casa de la calle Deán Funes 1415, expuso en la comisaría 20a. que sirviéndose de llave igual, ó de ganzúa, entraron ladrones anteanoche á su domicilio, del cual sustrajeron una bicicleta "Peujeot" y ropas por valor de 320 pesos.

Colisión de vehículos

En la esquina de las calles Pavón y Salta, una jardinera de reparto guiada por Conrado Brugues, chocó con el coche número 355, línea 97, del tranvía Anglo Argentino.

Este sufrió algunos desperfectos.

El motorista, Francisco Segretti, recibió lesiones leves, las que le fueron curadas en una farmacia próxima.

Brugues se halla detenido en la comisaría 16a.

Explosión de una lámpara—Pequeño incendio

En una pieza de madera y cinc, de la casa calle Balcarce 514, explotó anoche una lámpara alimentada con petróleo.

Las llamas se comunicaron á un baúl y quemaron ropas y dinero que en el se guardaban, por valor de 100 pesos.

Como el fuego se propagase á los muebles se requirieron los servicios del cuerpo de bomberos. Del cuartel central concurrió una dotación la que, después de veinte minutos de lucha, consiguió extinguir el incendio.

La finca resultó con perjuicios valuados en 110 pesos.

Ocupa la habitación, Felipe Tapa.

Defraudación al fisco

Un empleado de la comisaría 22a. detuvo ayer á Cesáreo Alonso, quien se dedicaba á la venta de tarjetas del resguardo, con nombres supuestos, concediendo permiso para el acceso de particulares al desembarcadero de la dársena Norte.

Se comprobó que cobraba dos pesos por cada permiso. En su poder fué encontrada una cantidad de tarjetas.

Se le puso á disposición del juez competente.

Accidentes en la vía pública

En la calle Lima, frente al número 1084, Carmelo Soleni fué derribado por el automóvil número 1041 que guiaba José Picanto, y sufrió lesiones leves.

Picanto se halla detenido en la comisaría 16a.

—En la avenida Rosales y Charcas, frente al galpón 12 de Catalinas Norte, el carrero Eliseo Ferrari, al arreglar una carga de barriles sobre el vehículo que guiaba, resbaló y cayó al pavimento.

Se produjo lesiones en la sien izquierda y tobillo y pierna del mismo lado.

Fué trasportado al consultorio central de la Asistencia Pública por intermedio de la comisaría 22a.

Los percances en el trabajo

En circunstancias en que descendía una escalera en el Club del Progreso el cocinero del mismo, Enrique Marquesoli, resbaló y cayó desde una altura de 9 metros, sufriendo la fractura de la pierna izquierda.

Fué enviado al hospital San Roque. Intervino la comisaría 2a.

Evasión de un encausado

Del hospital Muñiz, se ha evadido el procesado Florentino Gutiérrez, que se encontraba allí detenido á disposición del juez del crimen, doctor Serú.

La comisaría 28a. instruye un sumario para saber de qué medios se valió para fugarse.

Defraudaciones y estafas

La señora Catalina R. de Bordogno, que vive en San Miguel, provincia de Buenos Aires, se presentó á la comisaría 29a. denunciando que un hijo suyo de 12 años de edad, á quien mandó á esta capital á efectuar diligencias, fué estafado por medio del cuento del tío en 411 pesos, por dos personas desconocidas.

Se practican las averiguaciones del caso.

Muerte repentina

En la casa Hidalgo 313, falleció repentinamente Leopoldo Iribarne, el cual se hallaba de visita.

Fué enviado á la Asistencia Pública por intervención de la comisaría 27a.

EN EL PUERTO

El homicidio misterioso

La autoridad marítima no ha adelantado nada en lo referente á la investigación que practica para esclarecer el suceso misterioso del dock Sur.

Parte de los detenidos han sido puestos en libertad, quedando todavía 35 personas, á quienes no ha tomado aún declaración la oficina de sumarios.

El entierro del marinero da Graca, se efectuará mañana, á las 8 a. m.

El esquivamen de seguridad de la policía de la capital, ha enviado una corona para que sea colocada en la tumba del extinto.

La comitiva fúnebre, que partirá del local de la jefatura del puerto, estará formada por delegaciones de la prefectura y de la policía de la capital.

Tentativa de suicidio

Desde el puente Pueyrredón, se arrojó ayer al agua, en el Riachuelo, Luis Meyer, uruguayo, de 37 años de edad, con la intención de suicidarse, pero no consiguió su objeto, pues Amadeo Vaccari y Santiago Bufarini, acudieron en su auxilio y lo recogieron con vida en un bote.

Meyer manifestó que había atentado contra su vida, por encontrarse sin empleo desde hace mucho tiempo.

Herido por equivocación

A bordo del vapor inglés "Trenegios", surto en el Riachuelo, el primer maquinista Arturo Juan Hall Wilson, hirió de un tiro de revólver en la cabeza al fogonero Antonio Zacarías.

Wilson cometió el hecho por equivocación, pues confundió al fogonero con una persona sospechosa que momentos antes había penetrado á bordo.

La víctima, cuyo estado no es grave, fué trasladada al hospital vecinal de la Boca y el heridor fué detenido por la autoridad marítima.

ASOCIACIONES Y GREMIOS

OBREROS ALBAÑILES Y PEONES—Esta noche á las 8, se reunirán en asamblea los obreros albañiles, en el local México 2070.

OBREROS GASISTAS, HOJALATEROS Y ANEXOS—Ha quedado definitivamente constituída la sociedad gremial de gasistas, hojalateros y anexos, cuya comisión directiva se reunirá esta noche á las 8, en el local México 2070.

CONTRA LAS LEYES SOCIALES—El domingo á las 3 de la tarde, se celebrará una conferencia en favor de la derogación de las leyes sociales y de residencia, en el local Montes de Oca núm. 1872.

INSTRUCCION PUBLICA

Nombramientos—El Consejo Nacional de Educación hizo los siguientes nombramientos:

Profesor de grado de la escuela normal de Paraná, Juan Herrera; profesora de grado de la escuela normal de Posadas (Misiones), Próspera Candia; vicedirector de la escuela normal de Esperanza, con dos cátedras, Manuel Martínez; profesor de agricultura de la escuela normal de Goya, César A. Speroni, vicedirectora de la escuela normal de maestras de Catamarca, Dolores Molas Terán.

Licencias—El Consejo resolvió no conceder, en adelante, licencia á los profesores suplentes, sino en casos excepcionales y por un breve plazo

Enseñanza privada—Eusebio Martínez fué autorizado para ejercer la enseñanza privada en la capital y territorios nacionales, con excepción de historia argentina, geografía argentina é instrucción cívica.

Escuela normal de San Nicolás—Esta escuela de la provincia de Buenos Aires fué facultada para tomar exámenes en los primeros días de Diciembre próximo, á las alumnas del noviciado de Nuestra Señora de la Misericordia, incorporado á dicha escuela.

Becas—La beca de cincuenta pesos, vacante en la escuela normal de Mercedes, provincia de Corrientes, fué concedida á la alumna Carmen Méndez, y una de veinticinco pesos al alumno Enrique Meza.

Ternas—Han sido solicitadas del consejo escolar del distrito 14 por el Consejo Nacional de Educación, las ternas respectivas para el nombramiento del personal de la escuela á establecerse en el local Provincias Unidas 474.

Escuela comercial de mujeres—Los exámenes de ingreso y previos darán principio el día 16 próximo Los permisos se expedirán hasta el día 15, en la secretaría del establecimiento, Bolívar 365

Homenajes póstumos—Mañana, á las 10 de la mañana, se realizará en el cementerio del Oeste una ceremonia religiosa, en homenaje de la distinguida educadora Manuela Mazuera, ex directora de las escuelas normales de Catamarca y Corrientes. La comisión encargada de dicho homenaje hará entrega en ese acto, del sepulcro levantado á la memoria de la educadora y algunos de los que fueron sus compañeros de tareas, harán uso de la palabra

—El centro Mary O. Graham, constituído por discípulas de la maestra norteamericana que Sarmiento trajo para su provincia natal y que fundó y dirigió luego la escuela normal de La Plata, ha resuelto colocar una placa en el panteón del magisterio para honrar la memoria de la educadora Mercedes Muñoz, que formó parte de la asociación mencionada.

El acto se realizará en el cementerio del Oeste, á las 10 de la mañana.

Colegio nacional de Buenos Aires (Central)—El 12 del corriente, á las 8 de la mañana, darán principio los exámenes de ingreso y previos. Las boletas respectivas serán entregadas en la secretaría del colegio, hoy, de 1 á 4 de la tarde.

Visitas de inspección—El inspector y el subinspector de las escuelas primarias, señores Saldías y Lucena, respectivamente, visitaron varias escuelas de los distritos 6 y 16, en compañía de los inspectores Oviedo, Fernández Alonso, Alcíse y Salas.

Hoy, el señor Lucena visitará las escuelas del distrito 2, acompañado por el coronel Montaña, presidente del consejo escolar del distrito.

Cuerpo médico escolar—Ayer se reunió el cuerpo médico escolar bajo la presidencia del doctor Jenaro Sisto, y escuchó un informe del doctor Troncoso sobre "La tuberculosis en el medio infantil y profilaxis de la meningitis cerebro espinal".

El doctor Divito propuso las bases científicas para el proyecto de horario escolar.

Presidencia del Consejo Nacional de Educación—Ayer se hizo cargo de su puesto de presidente del Consejo Nacional de Educación, el doctor José María Ramos Mejía, quien, como se sabe, estaba con licencia por enfermedad.

Termina, en consecuencia, el interinato del doctor Lacasa y es justo hacer constar que durante el tiempo de su presidencia interina se prestó diligente atención á los asuntos, algunos graves, que se presentaron.

PROVINCIA DE SANTA FE-INFORMACION GENERAL

NUEVAS CIUDADES

El gobernador de la provincia de Santa Fe, ha dictado un decreto, por el que se manda levantar el censo en Villa Rafaela, con objeto de conocer con exactitud su población actual y su adelanto en general, para declararla ciudad, si ella se encuentra en las condiciones exigidas por la Constitución.

La última visita hecha por el gobernador á esta villa, con motivo de la exposición-feria que se realizó allí, le ha sugerido el decreto aludido, en vista del progreso enorme alcanzado por ella en estos últimos años.

El vecindario de ésta, reclamaba, desde hace algún tiempo con justa razón, se elevara su villa á la categoría de ciudad.

Efectivamente, Rafaela había pasado desapercibida, no obstante que día á día crecía su población, su producción aumentaba considerablemente, dada la fertilidad de sus tierras, y sus pequeñas industrias y comercio se vigorizaban, hasta el extremo de sorprender á todos sus visitantes.

La semilla depositada en los surcos abiertos por el arado, de todo agricultor que allí dedicara sus afanes, no ha sido estéril: por el contrario, le han dado opimos resultados y multiplicado, año tras año, su riqueza.

Esto ha hecho que afluya continuamente la inmigración llegada de otros países, ávida de trabajo productivo y de contribuir, á la vez que labraba su mismo porvenir, el de la República, que le abriera los brazos tan fraternalmente para cobijarlos en su seno.

Por otra parte, su población escolar es de importancia y necesita una escuela normal en donde se formen los nuevos maestros que han de ir á aumentar el gremio, que es siempre reducido y que tanto ha menester la República.

Los asuntos judiciales que allí se tramitan, representan cuantiosos intereses, que ya no pueden ser dilucidados ante los juzgados de paz, por lo que es forzoso dotarla de tribunales letrados.

La gran cantidad de agricultores que necesitan el conocimiento técnico para aprovechar mejor todas las riquezas que les brinda la tierra fértil y que sólo pueden adquirirlos en una escuela de agricultura, no les es posible, porque también carecen de ella, y urge, por lo tanto, formarla.

No dudamos, pues, que los datos que se obtendrán por medio del censo, han de ser más que satisfactorios y Rafaela figurará pronto en el catálogo de las ciudades de nuestro país y constituirá un centro de fuerzas y energías poderosas.

La consumación de la idea que nos ocupa, llenará una necesidad harto sentida y con ella se habrá realizado también un pensamiento de gobierno, de tan trascendental importancia como tan descuidado por casi todos los gobernadores de provincia.

DE NUESTROS CORRESPONSALES

SANTA FE

EL PARTIDO RADICAL Y EL GOBIERNO

Santa Fe, Noviembre 8 — Se asegura que pronto lanzará un manifiesto la junta de gobierno del partido Radical, que contendrá declaraciones trascendentales.

En él se hará constar que no se solidariza con el gobierno del doctor Menchaca

INFORMACION JUDICIAL

Santa Fe, Noviembre 8—El superior tribunal declaró que corresponde el desafuero del diputado Díaz Etchevere por la querella que le sigue Máximo Carabajal.

—En el juicio seguido por Amadeo Lloteron contra Salvador Dana, por cobro de pesos, se falló confirmando la resolución recurrida, con costas.

—Se declaró abierto el concurso civil para Miguel Monti, nombrándose síndico al doctor Martínez Zuviría.

—Se acordó la permuta solicitada por María Zeno de Lombardi de un terreno de su propiedad por otro de sus hijos Antonio y Juan Antonio Lombardi.

—Se dictó auto de prisión contra Severo Aguero, por lesiones, y contra Pedro Trabolini por igual causa.

—Se condenó á Demetrio A. Conturión, por hurto, á 7 meses y medio de arresto, y á Marcelino Quiróz, por lesiones, á nueve meses de arresto.

—Se nombraron: auxiliar de primera del juzgado de lo civil, de la tercera nominación del Rosario, á Alejandro Silvero Fredikinson, en reemplazo de Horacio Dowizio, que renunció; escribiente de policía, del Rosario, á José M. Delgado; auxiliar de primera, de la policía de la capital, á Fidel Córdoba; subcomisario de investigaciones de la policía del Rosario, á Pablo Ariza, en reemplazo de Juan Carlos Rebolo

—Se mandó poner en posesión de su puesto al oficial de primera del juzgado del crimen de la capital, señor H. Ovidio Saurit, cesando el reemplazante señor Paulino Spedalieri.

—Se desestimó la denuncia de J. Morales contra la comisión de fomento de Frontán Palacios.

ECOS SOCIALES

Santa Fe, Noviembre 8—El lunes regresarán del Rosario, los esposos Galán-Pierazzo.

—Continúa enferma, la señora Mercedes Livi de Leiva

—Se halla mejor el ingeniero Horacio Gómez.

LAS CAMARAS

Santa Fe, Noviembre 8—Los diputados siguieron en la sanción del presupuesto, quedando por estudiar el del ministerio de Agricultura

Los senadores no sesionaron.

CINCUENTENARIO DE UN COLEGIO

Santa Fe Noviembre 8—Mañana cumple cincuenta años de fundado el colegio de la Inmaculada.

Como las grandes fiestas conmemorativas se iniciaron el 24, mañana se realizará una función religiosa y un sencillo acto literario

Dará una conferencia el director, sacerdote señor Canudas.

SUBVENCIONES A LOS HOSPITALES

Santa Fe, Noviembre 8—Ha sido bien recibido el aumento de las subvenciones á los hospitales de la provincia, que hicieron anoche los diputados.

PREMIOS A LA VIRTUD

Santa Fe, Noviembre 8—Brillante resultó la fiesta realizada con motivo de la distribución de premios á la virtud, celebrada por la Sociedad de Beneficencia.

Tres de los premios discernidos, fueron donados por la presidenta, señora Esmeralda de Zapata.

Enorme fué la concurrencia que se congregó en el teatro

Presidió el acto, el obispo monseñor Boneo.

El discurso de apertura, lo pronunció el presbítero, señor Durán

HABERES DE LOS JUECES DE PAZ

Santa Fe, Noviembre 8—Mañana se empezará á pagar por Octubre á los jueces de paz de los departamentos.

LA PRODUCCION EXPORTADA EN OCTUBRE

Santa Fe, Noviembre 8—El total de productos embarcados por el puerto de Santa Fe, en el mes de Octubre de 1912, es el siguiente:

Ultramar, del 1o. de Octubre al 31; lino, 5.690 toneladas; trigo, 3.141 toneladas; maíz, 7.538 toneladas; quebracho, 3.687 toneladas; tanino, 1.934 toneladas, y tortas de maní, 93 toneladas.

VIAJE DEL MINISTRO HERRERA

Santa Fe, Noviembre 8—Salió para el Rosario el ministro Herrera, quien tiene á su señor padre enfermo de gravedad.

Se encargó de la cartera de Gobierno el ministro Mosca.

NUEVOS ESCRIBANOS

Santa Fe, Noviembre 8 — Fueron aprobados en los exámenes prácticos los escribanos Jan... ... y Carlo Costa.

ROSARIO

ECOS SOCIALES

Rosario, Noviembre 8—El 11 del corriente contraerá enlace la señorita Marta Susana Pucci, con el señor Silvio Castagnino.

Serán padrinos la señora Catalina C. de Castagnino y el señor Enrique Puccio.

Actuarán como testigos los señores doctor Adolfo Alvarado, Luis P. Suárez, Eduardo Day, Pablo Recagno, doctor Raúl Pugnalin, Juan B. Castagnino, Benjamín Vila Virasoro é ingeniero Labero Puccio.

—En el Savoy Hotel tuvo lugar esta tarde el té ofrecido por sus amigas á la señorita Marta Susana Puccio, con motivo de su próximo enlace. Asistieron numerosas señoritas.

—Mañana por la noche se llevará á cabo en el teatro de la Opera la velada literario-musical organizada por la sociedad Damas de Caridad á beneficio del Asilo de Huérfanas.

Las localidades han sido colocadas entre las familias, lo que asegura un éxito.

—En breve partirán para Chile el doctor Pedro A. Sánchez y familia

—Regresó de Montevideo el señor Marcelo Semino.

—Para ésa, salieron el señor Daniel B. Pérez y familia.

—De Oncativo, llegó el señor Bartolomé Marchiano.

POLICIALES

Rosario, Noviembre 8 — Victoriano Villa, en el camino á Ludueña, fué asaltado por dos desconocidos, que lo hirieron de un balazo en la pierna izquierda y de un garrotazo en la cabeza.

El herido denunció el hecho en la comisaría 5a., de donde se le llevó á la Asistencia Pública.

—Avisan de Acabal que ayer fué herida Francisca Coma por Gabriela Guerra, después de una discusión. La heridora se halla detenida.

—Esta tarde, en momentos en que Atilio Sánchez, de 12 años de edad, jugaba con un rifle, se le escapó un tiro y fué á herir á la menor María Antonia Peppe en el ojo izquierdo.

En grave estado la niñita fué trasladada al hospital Rosario.

—A las 6 p. m., en circunstancias en que Rosendo Rodríguez trabajaba en las obras que se hacen en el asilo del Buen Pastor, cayó al pavimento desde una altura de cinco metros, fracturándose el brazo izquierdo.

Fué trasladado á su domicilio, en la calle Tucumán 519.

REGATAS EN EL TIGRE

Rosario, Noviembre 8—El club de regatas de Arberdi, concurrirá á las internacionales que se realizarán en el Tigre, el 11.

Concurrirá con la misma tripulación que ganó el año pasado el premio "La Prensa".

Ella está compuesta por los señores G. G. Gallaghan, H. W. Hood W. Fisher, A. Sorvik y A. A. Grace

CONCIERTO

Rosario, Noviembre 8—El domingo por la noche se celebrará en el teatro de la Opera un concierto.

Será dado por el conservatorio de música de Ortigala Drisaldi.

Tomarán parte los alumnos más aventajados del establecimiento.

SESION DEL CONCEJO DELIBERANTE

Rosario, Noviembre 8—Mañana se reunirá el Concejo Deliberante, para tratar los asuntos de la orden del día número 36.

Se dará entrada al proyecto de presupuesto é impuestos y á las contestaciones de las dos minutas.

—El concejo resolverá mañana, posiblemente, el asunto relativo á las casas de moral dudosa, cuyos dueños pidieron prórroga para trasladarse al nuevo radio que se les ha designado

Algunos concejales parece que están dispuestos á votar por la prórroga hasta que queden terminadas las obras de salubridad en el radio que se les ha designado.

MUNICIPALES

Rosario, Noviembre 8—La intendencia se mantiene en su propósito de crear el "economato" municipal, con lo que se cree se lograrán notables economías en los gastos.

—Se pasaron circulares á los jefes de oficinas, pidiéndoles envíen notas indicando los útiles, herramientas, materiales, etc., que necesitan para el año 1913, á fin de poder llamar á licitación para la provisión de los mismos.

ASAMBLEA DEL CENTRO UNION ALMACENEROS

Rosario, Noviembre 8 — El centro Unión Almaceneros celebró asamblea esta tarde, á las 3.

Después de aprobada el acta, se procedió á designar su candidato á concejal.

Obtuvo mayoría el señor Hipólito Zubia.

También obtuvo numerosos votos, sin salir triunfante, el señor José S. Grosso

La asamblea resolvió acompañar á la Liga del Sur en los comicios próximos para la renovación del concejo.

Se resolvió, además, efectuar en breve una fiesta social, designándose la comisión que correrá con los trabajos de organización.

Se trataron también diversos asuntos de orden interno.

PADRON DE PROPIEDADES MUNICIPALES

Rosario, Noviembre 8—De acuerdo al pedido hecho al gobierno de la provincia, se ha ordenado á la receptoría que facilite datos á la intendencia para levantar el padrón de las propiedades municipales.

Una vez realizada esta tarea, se conseguirán apreciables ventajas en el cobro de los impuestos.

Fueron designados los empleados Jacinto Barbarey y Raúl A. Prato para que efectúen este importante trabajo, dirigidos por el contador y receptor municipal.

CENTROS SOCIALES

Rosario, Noviembre 8—El centro Juventud Alegre dará mañana una velada y baile, poniendo en escena las comedias "Parada y fonda" y "Los vividores".

MORTALIDAD INFANTIL

Rosario, Noviembre 8 — El concejal doctor Schlelsinger, ha presentado al concejo un proyecto que contiene medidas destinadas á la disminución de la mortalidad infantil

CONFECCION DE UN PLANO

Rosario, Noviembre 8—La intendencia ha encargado al departamento de obras públicas que confeccione un plano de la ciudad, con anotación de las calles pavimentadas, ya sea con granito, madera ó macadam.

SOCIEDAD RURAL

Rosario, Noviembre 8 — Mañana se reunirán en asamblea los miembros de la sociedad Rural con objeto de proceder á la elección de siete vocales, en reemplazo de los señores Pedro L. Nicolorich, Angel de Alvarez, Manuel T. Gomez, Alberto Ortiz, Edmundo Rostlinak, Ramón Lucero y Máximo G del Mármol, que terminan su mandato.

PROPIEDADES DE LA COMUNA

Rosario, Noviembre 8 — En el departamento de Obras Públicas han sido halladas numerosos títulos de propiedades de la comuna, que se hallaban traspapelados desde hace tiempo.

El hallazgo permitirá poner en orden el archivo de dichos títulos.

Van á iniciarse varios juicios de reivindicación, contra las personas que están sin derecho en posesión de propiedades municipales.

PRESIDENTE DEL CONSEJO

Rosario, Noviembre 8 — Se encuentra en ésta el presidente del consejo de educación, señor Annabet, quien ha venido con objeto de visitar las escuelas de la ciudad

Lo hará acompañado por el inspector departamental doctor Pedro N. Arias

CENSO ESCOLAR

Rosario, Noviembre 8 — El censo escolar será terminado en breve.

Han sido censadas la mayor parte de las manzanas y sólo faltan algunas de los suburbios.

INFORME SOBRE LOS CEMENTERIOS

Rosario, Noviembre 8 — Mañana debe ser entregado al intendente el informe sobre los cementerios municipales por la comisión investigadora que se designó últimamente para observar su funcionamiento.

En el informe se aconseja una nueva organización, análoga á la que rige para los cementerios de esa capital.

SAN LORENZO

NUEVO COMISARIO—EXAMENES ESCOLARES

San Jerónimo, Noviembre 8—Hoy hizo entrega el comisario general, señor Miguel Alcón, de la comisaría de ésta al nuevo comisario, señor Luis Beltrán Palacios

El señor Alcón fué muy felicitado por su correcto proceder observado en ésta durante el tiempo que estuvo al frente de dicha comisaría.

—Mañana se dará comienzo á los exámenes en la escuela nacional número 53, que dirige la señorita Isabel P. Boero Oliva.

En los días 14 y 15 se efectuará en dicha escuela la exposición de labores.

GARAY

PEDIDO AL DOCTOR ZEBALLOS

Helvecia, Noviembre 8—Todas las personas representativas de este departamento, firman una solicitud que será dirigida al diputado nacional doctor Estanislao S. Zeballos, rogándole quiera pedir la creación de un baño garrapaticida en Garay, por cuanto cruzan por este departamento todas las haciendas que vienen de San Javier y Garay para los mercados del Sur.

San Javier tampoco tiene ba

PROVINCIA DE BUENOS AIRES — ADMINISTRACION, TRABAJO Y CULTU

ALMIRANTE BROWN

La acción edilicia

La municipalidad de Almirante Brown no se caracteriza, en verdad, por su preocupación por el progreso y bienestar del vecindario de los pueblos que comprende ese partido. Más aún, se puede afirmar que tiene en un abandono lamentable los intereses edilicios y no cumple con la misión que le incumbe.

Fuera de un pequeño radio de Adrogué, en el que se puede apreciar la existencia de servicios municipales, los vecinos no cuentan con esa autoridad para tener las calles en condiciones favorables para el tránsito.

En Mármol, donde se ha formado un importante núcleo de población y donde por la índole misma de pueblo nuevo se han hecho numerosas construcciones de viviendas modernas, casi aristocráticas, las calles en su totalidad se convierten á la menor lluvia en grandes lagunas.

Allí no se ha pensado siquiera en la formación de zanjas en los costados, para facilitar el curso de las aguas. La calle Mitre, que conduce á la misma estación, está intransitable aún con buen tiempo, porque los numerosos baches imposibilitan el tráfico de los carruajes y de toda clase de vehículos.

Con un gasto casi insignificante y, sobre todo, con un poco de deseo de cumplir con elementales deberes, y teniendo en cuenta, además, que ese vecindario paga los impuestos municipales como si existieran los servicios, podrían construirse pasos de piedra en las esquinas, y nivelar las calles principales.

En una palabra; los vecinos no están satisfechos de la acción de sus autoridades edilicias, y abrigan la convicción de que con alguna dedicación de parte de éstas, podría mejorarse visiblemente la situación actual.

UN EXTRAVIO SUGERENTE

Los padrones de Adolfo Alsina

Por vecinos de Adolfo Alsina, pertenecientes á la agrupación política que ha trabajado y conseguido que ese partido sea convocado á elecciones, hemos tenido conocimiento de un extravío muy sugerente, que las autoridades deben esclarecer, haciendo las averiguaciones del caso en las oficinas del correo.

Se trata de los padrones electorales del mencionado partido, que fueron enviados de Adolfo Alsina á la junta del artículo 40, de La Plata, para que ésta aprobara la ampliación hecha, á fin de habilitarlos para las próximas elecciones.

Dichos padrones fueron remitidos por la carta certificada número 7237, y el recibo de retorno, está firmado por Adolfo Camino. Empero, asimismo se han extraviado, y en consecuencia, la junta electoral manifestó ayer que no podía llenar la misión que le ha encomendado la ley respecto de aquella comuna en acefalía.

LA CUESTION AGRARIA

Movimiento en Adolfo Alsina

SUS PROPOSITOS

(De nuestro corresponsal)

Adolfo Alsina, Noviembre 8 — Con asistencia de ochenta personas, entre las cuales figuraban muchas de alta representación en el comercio y la agricultura de este partido, se ha celebrado en el hotel Francés una reunión, con el fin de dar forma práctica á la idea de constituir una asociación que, bajo la denominación de Unión Agraria, se encargará de trabajar ante quien corresponda, por la rebaja de los arrendamientos exagerados y por la anulación ó reforma de los contratos que encierren cláusulas deprimentes para los colonos.

Dadas las condiciones en que actualmente se ve obligado á trabajar el agricultor, era de gran necesidad el movimiento iniciado.

La comisión directiva designada por la asamblea, se encargará, al hacer las gestiones que le están encomendadas, de demostrar que no se trata sólo de buscar el relativo bienestar del colono dentro de lo razonable y lo que su derecho de hombre libre le permite exigir, sino que considera indispensable prevenir trastornos económicos, que pudieran afectar la riqueza agrícola del país, de la que con razón nos enorgullecemos.

La comisión directiva de la nueva asociación, ha quedado constituida en la forma siguiente: presidente, señor Nicanor Insua; vicepresidente, Juan Marino; secretario, Miguel Arriaga; prosecretario, Felipe Esteban; tesorero, Hipólito Tomba; vocales, Nicolás Bijano, Felipe Marino, José M Blanco, Juan Tello, Juan Arhex, Fernando Tubio, Pedro José Faure, Juan Pedro Arhex, Armando Barbey, Francisco Arriaga, Luis Lafont, José Blanco, Juan Molina y Honorio Crisco.

VALUACION DE LA PROPIEDAD INMOBILIARIA

Reclamaciones consideradas

En la reunión celebrada ayer en el local del Banco de la Provincia, por las comisiones en que se ha dividido el jurado central que entiende en las reclamaciones contra la valuación de la propiedad inmobiliaria, fueron consideradas las presentadas por las siguientes personas.

Rauch: Josefa Cano de Díaz Vélez, Eustaquio Díaz Vélez, Francisco González, C. y E. Díaz Vélez.

Ayacucho: José M de Achával, Pedro de Achával, Nicolás de Achával, Luisa A de Aigelániz, Sara Pereyra Iraola, Laura Pereyra Iraola, Leonardo Pereyra, Martín Pereyra, Antonio Harriteguí, Petrona P de Amodeo, Pedro Aranet, Juan Beherán, María L. de Belloqui, María J de Marifio, Ernesto Mayol, Silvano y María Bozano, Eugenio Becerra, María M. de Smith, María M Becerra de Smith, Carlos y Eugenio Díaz Vélez, Matías Suárez, E T de Echezarreta, Jorgelina Suárez de Frugoni, L P de Herrera Vegas, M A P. de Herrera Vegas, Martín R Tegerina, viuda de Taillade, Cipriano Balcstra.

Lobos: Alejandro Livingston, María Ana y Mercedes Livingston, Manuel Zaranza, Diego Buchanan Justiniano Caminos.

Coronel Vidal: Micaela U de Aristizábal, Roberto y Esther Godoy.

"LA PRENSA" EN LA PLATA

(DE NUESTRA SUCURSAL)

EL REGIMEN MUNICIPAL

Convocatoria á elecciones

El gobernador de la provincia nos manifestó ayer, que se ha extendido ya el decreto convocando á elecciones á once comunas acéfalas, y que creé que dentro de pocos días más, se subsanarán las dificultades existentes y el número de las comunas convocadas podrá alcanzar á 14.

Entre los municipios en que se efectuarán elecciones, se cuentan, según nos expreso, los mismos que acaban de ser declarados en acefalía, pues si se comprueban los vicios denunciados en los sorteos de mesas y demás actos preparatorios de la elección, el gobernador pedirá á la junta del artículo 40 que efectúe nuevos sorteos de mesas.

Agregó el coronel de la Serna, que habiéndosele denunciado que en General Belgrano se han efectuado sorteos á puerta cerrada, había ordenado el levantamiento del sumario policial respectivo para la comprobación de los hechos y el envío de los antecedentes á la justicia del crimen.

—El doctor Juan Cecilio López Buchardo, visitó ayer al gobernador, para quejarse por el decreto declarando la acefalía de Tornquist. El señor de la Serna le manifestó las razones legales que había tenido para proceder en esa forma y le incitó á que buscase en los comicios libres, á que será convocado dicho vecindario, la bondad de las autoridades, de acuerdo con las aspiraciones de la tendencia que representaba dicho señor.

CONVOCATORIA A LA LEGISLATURA

Nómina de asuntos

El Poder Ejecutivo, como se sabe, convocará á la legislatura á sesiones extraordinarias, para que considere en ellas, además de la ley general de presupuesto, y las modificaciones á la electoral, los siguientes asuntos:

Crédito suplementario para ampliaciones en el hospital Melchor Romero; jurado de enjuiciamiento de magistrados; obras de salubridad en Bahía Blanca; endicamiento del Delta; modificación del artículo 3 del Código Civil y Comercial; ley de ejidos; prórroga para exámenes de contadores; creación de juzgados de paz en varios partidos; ampliación de la emisión de bonos, para adoquinar el camino á Quilmes, y construir nuevos pavimentos en La Plata.

CUESTIONES ELECTORALES

Diversas resoluciones

Por decreto de ayer, han sido convocadas á elecciones, para el día 24, las siguientes comunas, que deberán elegir las autoridades que se indican:

Adolfo Alsina, cuatro municipales titulares, dos suplentes y cinco consejeros escolares; Brandzen, seis, tres y cinco, respectivamente; Chivilcoy, catorce, siete y cinco; Campana, seis, tres y cinco; Viamonte, seis, tres y cinco, Guaminí, cuatro, dos y cinco; La Madrid, cuatro, dos y cinco; Pehuajó, seis, tres y cinco; Rivadavia, ocho, cuatro y cinco; Salto, seis, tres y cinco.

Del sorteo de las mesas escrutadoras ha sido encargada la junta del artículo 40.

Las demás comunas en acefalía, serán convocadas á medida que se llenen todos los requisitos preliminares para la convocatoria.

—Ha sido nombrado comisionado en el concejo deliberante de Florencio Varela, el inspector del ministerio de Gobierno, señor Juan B. Etcheverry.

—Ayer se nombró comisionado de Bartolomé Mitre, al señor José A. Silles.

—Se han designado las siguientes autoridades para General Rodríguez: comisionado escolar, señor Mariano J Etcheverry jueces de paz, titular y suplente, José F. Sarco y Rodolfo Pagano, respectivamente; comandante militar, Agustín Eduardo Pagano.

—El comisionado de Luján ha informado al Poder Ejecutivo, que es inexacto que el jefe del registro civil se inmiscuya en cuestiones electorales. Por su parte, vecinos de la misma ciudad han pedido que se deje sin efecto el nombramiento recientemente hecho de comisionado escolar, por su evidente participación en política.

—Vecinos de Lomas han solicitado que en caso de declararse la acefalía, sea nombrado comisionado municipal el doctor Pedro P. Acevedo, ex presidente de la Suprema Corte.

—El martes recibirá el gobernador una comisión de vecinos opositores de Exaltación de la Cruz, que vienen á quejarse de la acción del señor Mateo S. Casco.

—El intendente de Florencio Varela, señor López Romero, desautorizó ayer ante el gobernador, las versiones de que se habían violentado algunas puertas para sustraer libros de la municipalidad; que esta corporación, antes de ser declarada en acefalía, había efectuado todos los sorteos para las próximas elecciones.

—En vista de no haberse concretado los cargos que se formularan contra el comisionado municipal de Campana, señor Alfredo French, el gobernador ha resuelto no tomarlos en cuenta.

—El gobernador ha contestado á vecinos de San Justo que le solicitaban garantías, que se han adoptado todas las medidas necesarias para que puedan proceder con la mayor libertad.

—Hoy debía tener lugar el sorteo de los escrutadores para las elecciones de Navarro. Como sólo concurriera uno de los concejales y el presidente, se ha postergado la insaculación

Pavimentación de pueblos

El departamento de ingenieros ha propuesto una serie de modificaciones al pliego de bases y condiciones para la licitación de pavimentos en las ciudades y pueblos de la provincia, á fin de obtener la concurrencia de mayor número de licitantes y el mejoramiento de los precios unitarios.

Nombramientos

El P. E. ha nombrado: defensor de menores de Ayacucho, al señor Américo Angelaccio; subcomisario de policía, al señor Alfredo Bucoar; escribientes de la misma repartición á los señores Ernesto Merlo, Bernardo Ramos, Lorenzo Guido, Leopoldo Leal y Cayetano Troisi

El cacique Coliqueo

El martes próximo será recibido en audiencia por el gobernador el cacique Coliqueo y varios hombres de su tribu

El cacique Coliqueo viene á solicitar la ayuda del gobierno, á fin de que no se les despoje de los terrenos que en General Viamonte y 9 de Julio posee esa tribu, y que hoy se les trata de arrebatar negándoles todo derecho á ellos.

Pago de impuesto territorial

La dirección general de rentas, ha resuelto negativamente la solicitud formulada por el propietario de un terreno adquirido por prescripción treintenaria, en el sentido de que se le exima del pago de los treinta años del impuesto territorial que adeuda la propiedad y que se le exige.

Las patentes de repartidores

La dirección general de rentas, en el juicio seguido por el juzgado de paz de Lomas de Zamora, contra un repartidor de la casa de M. S. Bagle, ha dictado ayer resolución, estableciendo que don Martín Socia, en su carácter de repartidor, en Lomas de Zamora, de la casa Bagle, está sujeto al pago de la patente de $ 50, que determina el inciso 24 del artículo 40., entendiéndose que esa patente sólo lo habilita para repartir dentro de ese partido, pues en caso de que efectúe operaciones en otras localidades, deberá proveerse de tantas patentes cuantos sean los partidos en que las realice.

Inauguración del canal 18

El gobierno ha autorizado á la dirección de desagües para librar al servicio público, el 18 del corriente, el canal número 18, de Chascomús y Biedma.

El canal arranca de las proximidades de la laguna Chis-chis, campos de Martínez, y desemboca en el río Salado, pocos kilómetros antes de la llegada de éste al Océano.

El canal tiene una longitud de 12.500 kilómetros y su excavación ha requerido un movimiento de 1.400.000 metros cúbicos de tierra.

EN LOS MUNICIPIOS

ANTICIPO A LAS MUNICIPALIDADES

El ministro de Hacienda manifestó ayer al gobernador de la provincia, que con objeto de allanar algunas dificultades con que tropiezan las municipalidades de Ayacucho y General Guido, ha resuelto hacerles un anticipo, que será descontado de lo que les corresponda por concepto de impuestos fiscales.

El gobernador aprobó el pensamiento del ministro de Hacienda, y en el día se extendió el decreto respectivo.

LA PLATA — ARREGLO DE EMPEDRADOS — DIRECCION DE ALUMBRADO.

El Centro de Fomento del barrio Oeste, ha pedido á la municipalidad el arreglo del empedrado de la diagonal 77, de 8 á 9, y de la calle 9, de 42 á 44, por hallarse en malas condiciones para el tránsito de vehículos.

—La compañía del ferrocarril del Sud, comunicó ayer á la municipalidad, que de acuerdo con su orden de días pasados, ha procedido al arreglo del pavimento de la calle de la Merced, de Colón á América, en cuyo punto lo había levantado para efectuar un cruce con sus vías.

—Habiendo llegado de Europa el ingeniero A. Ortiz de Rozas, quien fué por encargo del comisionado municipal, á estudiar los métodos modernos que se siguen en las principales ciudades europeas, respecto á alumbrado público, tranvías eléctricos, construcción de pavimentos, etc., se ha hecho cargo nuevamente de la dirección de alumbrado de la municipalidad, á cuyo frente estuvo, durante su ausencia, el ingeniero Juan Ramón de la Llosa.

MAR CHIQUITA

El intendente de Mar Chiquita, ha pedido al gobierno el envío de un técnico para que inspeccione las obras de la fábrica de electricidad, á fin de saber si puede autorizar al empresario á entregarla al servicio público.

SAN MARTIN

El comisionado municipal de San Martín se ha dirigido al gobierno, manifestando que de los 250.000 pesos concedidos á dicha comuna en bonos de pavimentación, ha resuelto emplear 150.000 para pavimentar varias calles del pueblo de Caseros, y los 100.000 restantes, con el mismo objeto, en las villas Lynch y Sáenz Peña.

LINEA DE TRANVIA EN VILLA BALLESTER

Mañana será inaugurada en Villa Ballester la primera sección de la línea del tranvía en construcción.

El acto debió realizarse el domingo último y fué postergado á causa de la lluvia.

La inauguración se efectuará á la llegada del tren que saldrá de la estación Retiro (capital federal), á las 2.5 p. m.

CRONICA SOCIAL

ENLACES—Hoy, á las 6 p. m., será consagrado, en casa de la novia, el enlace de la señorita Juana Añón Suárez con el señor Alfredo E. Giráldez, actuando como padrinos de la ceremonia religiosa, la señora María J. Ferrari de Giráldez y el señor José Añón Suárez, padres de los contrayentes.

Serán testigos en el acto civil, por la novia, los señores Ingeniero Vicente Añón Suárez, Evaristo F. Toscano y Luis O. Guédez, y por el novio, los señores Delio Aguilar, José B. Giráldez y Enrique Bertani.

Terminadas ambas ceremonias, las familias asistentes serán obsequiadas con una copa de champaña

PRO FLOTILLA MILITAR AEREA —La comisión de damas Pro Flotilla Militar Aérea, que preside la señora Matilde de la Riestra de Oyuela, ha resuelto celebrar una velada patriótica el 15 del corriente, en el teatro Olimpo, cuyo producto será destinado á beneficio de la flotilla.

Una compañía de comedia representará la obra de Laferrere "Las de Barranco", y el doctor Francisco Aníbal Riú dará una conferencia.

EN LOS TEATROS—Anoche se realizó en el Cine París, la función á beneficio del colegio de Nuestra Señora de la Misericordia, asistiendo á ella numerosas familias de nuestra sociedad, entre las que recordamos á las siguientes:

Etcheverry Boneo, Montes de Oca, Serra, della Croce, Alexander, Oyuela, van Domselaar, Ceppi, Barlos, Díaz Bavio, Santa María, Quijano, Carrillo, Ovhanarte, Garate, Falabella, Maestri, Milani y Roques

—En el teatro Argentino se puso en escena anoche la opereta "La casta Susana", asistiendo á la función numerosas familias, entre las que recordamos á las de

De la Serna, Santa María, Oyuela, Oliver, Zapiola Salvadores, González Arzac, Moreno, Conze, Lojo Salgado, Villar, Granel, Lecot, Sagasturne y otras

VIAJEROS -Para Buenos Aires, partieron ayer, la señora Mercedes Cañás de Baudón y su hija Esther Mercedes; la señorita Margarita Rébora; señora Elvira Zanolety de Lecot y su hija Esther Isabel; señoritas Otamida y Florencia Varela señora Fajardo de Almeida y su hija Raquel

De Buenos Aires, el doctor Arturo Condomí Alcorta y su señora Elena Pando Guezalaga

—Después de una larga ausencia, ha regresado de Europa, el señor Marcos Visconti.

—Han regresado de Carlos Casares, donde han pasado una larga temporada, la señora Justa B de Sarasketa y sus hijos Victorino y Antonio.

ENFERMOS—Se ha notado una mejoría, en el grave estado de la señora Bernabela Sánchez Viamonte de Vieyra.

—Se encuentra enfermo, aunque no de cuidado, uno de los niños del juez federal doctor Antonio Marcenaro.

NECROLOGIA Dejó de existir ayer, á la temprana edad de 14 años, el joven Luis Marozzi, produciendo su fallecimiento hondo pesar, en el círculo de sus relaciones

SOCIEDADES

EL CILARRON—Este centro lírico-dramático dará hoy, á las 8.30 p. m., en los salones de la sociedad Unione é Fratellanza, una gran velada teatral y un baile social, para cuyos actos han sido distribuidas numerosas invitaciones

Serán puestos en escena, el drama en un acto y prosa del señor Pedro Pico, titulado "La Seca" y las comedias "La Consignia" y "Levantar muertos" de los señores Ricardo Talna y E. Blasco y M. R. Carrión, respectivamente

El señor Efraín Cantello, actuará como director de dichas obras, y en ellas tomarán parte la señora María Zolián y las señoritas María Moragas y Olinda Barrios.

TRIBUNALES

INTERPRETACION DE LA LEY DE MONTEPIO

Don Justino Acosta se presentó ante la Suprema Corte demandando al Poder Ejecutivo por haberle denegado la jubilación que solicitó, y alegando tener prestados 15 años de servicios efectivos y hallarse, por lo tanto, comprendido en los artículos 41, inciso 1o 14, inciso 2o. y 18 de la ley de Montepío, en vigor

La Corte al fallar la demanda, establece que el actor tiene prestados servicios como agente de policía por más de 15 años efectivos, á contar desde el 14 de Febrero de 1891, debiendo prescindirse de los prestados durante el año 1888, que no se le computan, por haber sido reincorporado á la policía mucho tiempo después de su separación con causa justificada.

Agrega que si bien el actor sufrió varias bajas, dos de ellas por faltas en el cumplimiento de su deber, en ambos casos fué reincorporado á la policía, antes de vencer los dos meses que fija el artículo 435 del reglamento de la misma, por lo que no puede considerarse que le hagan perder el derecho á la jubilación que reclama.

Hace la Corte otras argumentaciones y termina declarando procedente la demanda interpuesta por Acosta, y, en consecuencia, con derecho á la jubilación que pretende por los servicios prestados

RECURSOS IMPROCEDENTES

La Corte ha declarado improcedentes los recursos interpuestos contra el respectivo fallo de segunda instancia en el juicio seguido por doña Filomena de Muraca contra Agustín Mariño, sobre restitución de un inmueble perteneciente á la actora.

JURAMENTO

Ante el presidente de la Corte, doctor Escobar prestó ayer juramento de ley para ejercer la profesión de escribano, el señor José Pelusso.

CONMUTACION DE PENAS

La Corte ha enviado al Poder Ejecutivo, informadas en sentido desfavorable, las solicitudes de conmutación de pena formuladas por Gregorio Gattán, Carlos Florentino Spinelli y Vicente Stábile.

ASUNTOS CIVILES Y COMERCIALES

El juez de lo civil y comercial, doctor Adolfo Marcenaro, ha dictado sentencia definitiva en el juicio seguido por el doctor Antonio Ramayón contra don Adolfo Sánchez Sáez, sobre nulidad de la cesión hecha por doña Nélida Elliser á favor del demandado, quien á su vez contrademandó al doctor Ramayón basándose en que la cesión hecha á su favor por aquélla era simulada.

El juez falla el pleito, declarando que la cesión hecha por doña Nélida Elliser á favor del doctor Ramayón es válida; que la hecha por la misma doña Nélida á favor de Sáez, es nula en cuanto pueda afectar los derechos de Ramayón y que, por consecuencia, don Adolfo Sánchez Sáez, no tiene personería para intervenir en el juicio sucesorio de don Pedro Elliser.

—El juez doctor Fernández Blanco, por la secretaría Reynal O'Connor dictó ayer resolución no haciendo lugar al pedido hecho por doña Juana Moyano de Rocca en el juicio contra Miguel Marray; concedió al señor Abel Luna, la autorización solicitada por las partes para que acepte una escritura en el juicio testamentario de don Valentín García; Tomás Rodríguez contra Luciano Arias rechazó con costas la excepción opuesta, ordenando que se conteste la demanda; en la sucesión de doña Angela Rossa de Pesinachi, resolvió no aprobar la rendición de cuentas presentada por el demandado don Peregrino Pesinachi y se tiene por nombrado al contador propuesto y aprobó la tasación hecha en la sucesión de don Laurenno Díaz

CAUSAS CRIMINALES

El juez del crimen doctor Washington Ocampo, dictó ayer las siguientes sentencias: Juan Merlo, por homicidio en el Saladillo, condenado á 12 años de presidio; Emilio Orellano, por igual delito, en el Tandil 12 años y 6 meses de presidio; José Ramón Pousadas, por hurto en Lomas de Zamora, 4 años de penitenciaría Casimiro Aculanis, por hurto en Olavarría, 4 años de penitenciaría

—El juez doctor Julio A. Pantou ha condenado á 7 meses 15 días de arresto á Roberto Schaffer, por hurto

—El juez doctor Ramallo López dictó ayer un auto en la causa seguida á Salvador Greco y Carmelo Romeo, acusado por asalto, robo y tentativa de homicidio en la isla Santiago, declarándose incompetente para entender en ese proceso, y pasó los autos á la justicia federal

JUZGADO FEDERAL—CARTAS DE CIUDADANIA

Durante el mes de Octubre último, han retirado cartas de ciudadanía del juzgado federal, los señores Armando Gorie, Juan Lucas Dotto, Justo Suárez, Jenaro Moreira, Andino Mendillo, Juan Buenconsejo, Constantino Odisseff, Nicolás Langellotti, Augusto C. Castro, Roberto C. Gómez, Tomás Jara, Alejandro Bercoriel, Marcelino Gómez, Salvador Tomenello, Clemente Gil, Vicente Florentino, Mario Visio, José Toso, Juan Chaperofulos, Saverio Scelso, Francisco Bozzarelli, Santiago Ituarte, Hilarión de la Mata, Alfonso C. Cebed, Luis Ramírez, Joaquín López, Luis Monteiro, Atanasio Sorio, Luis Guliano, Ricardo Carrocedo, Elías Caparelli, Francisco Fortes, Gumersindo Decabo, Francisco Saveri, Pedro Elías, Juan F. Díaz, Juan B. Nicanlos, Juan Campisi, Angel López, Luis Baner, Manuel Gómez, Antonio da García Oliveira, Fermín Martínez, Baldomero Hernández, César Bertolini, Fermín Rodríguez, Aquiles D'Angelo, Serapio Paredes, Fernando Bravo de Loganos.

CRONICA POLICIAL

CAMPAÑA CONTRA EL CUATRERISMO

LOS ROBOS EN OLAVARRIA

Cargos al comisario de corrales

(Por telégrafo)

Olavarría, Noviembre 8—Prosigue el sumario del último robo de haciendas en los corrales de abasto.

No se ha justificado la propiedad de los animales secuestrados en los corrales dos de los cuales se comprobó que fueron robados á los señores Narvais y Huici y Francisco Olaizola.

El detenido Islas, empleado en los corrales, pidió la compulsa de los libros de la municipalidad, corrales de abasto y casa de comercio donde Goicochea vendió los cueros de los animales que sacrificaba para su carnicería, á fin de comprobar los cargos que ha hecho contra su jefe.

A la libertad decretada en favor de los comprometidos por este hecho, José Goicochea y el comisario de los corrales, hay que agregar la de Arenzo y López, peones de la carnicería de aquél

Quedan, pues, detenidos, Islas y Paz, este último encargado de la carnicería de Goicochea, y aunque un órgano oficialista asegura que Paz será puesto en libertad, es creencia general que los dos ó uno serán sacrificados, como medio de satisfacer, aparentemente la vindicta pública.

(Por telégrafo)

Guaminí, Noviembre 8 — Anteayer regresó á esta localidad la comisión policial, que dirigida personalmente por el comisario Justo Y. Sánchez, salió días pasados en gira por el partido, para dar una batida á los cuatreros. Logró descubrir á los autores de un robo de animales, efectuado recientemente, y detenerlos, secuestrando algunos cueros.

La misma comisión ha salido nuevamente para dar término á su campaña.

El vecindario aplaude la actividad que despliegan las autoridades policiales del partido.

INCENDIO EN NAVARRO

Destrucción de un negocio

VALOR DE LAS PERDIDAS

(Por telégrafo)

Navarro, Noviembre 8—En la casa de comercio de propiedad de don Juan González, se produjo hoy, á las 3.30 de la tarde, un incendio, que devoró por completo las existencias de los depósitos

El origen del fuego no se conoce

La casa no estaba asegurada.

Las pérdidas ascienden á seis mil pesos, más ó menos.

Varios vecinos prestaron su concurso para extinguir el fuego. El personal de policía fué quien acudió primero, trabajando eficazmente para sofocar el incendio.

El señor Raúl Etcherry se trasladó de su establecimiento de campo La Cecilia, que dista dos leguas de ésta, con una bomba de incendio y ocho hombres que trabajaron con valor hasta extinguir por completo el fuego.

EL SERVICIO POLICIAL

Destacamento necesario

(Por telégrafo)

Villa Angélica (Avellaneda), Noviembre 8—Ha sido favorablemente comentado el telegrama que respecto á la escasez de policía, en estas villas, publicó el día 6 del corriente LA PRENSA.

No obstante, las reiteradas promesas hechas por la jefatura, de crear un destacamento en Villa Aurora, kilómetro 6 del ferrocarril del Sud, nada se ha hecho en ese sentido, debido á lo cual, permanecen aún estos parajes á merced de gentes de la peor especie, que huyen de Avellaneda, estudiando la acción policial.

HOMICIDIO EN SAN JUSTO

DETENCION DEL AUTOR

(Por telégrafo)

San Justo (Matanzas), Noviembre 8—Hoy, á las 2 p. m., en la quinta del señor Agustín Costa, Antonio Grandredo, por resentimientos íntimos, dió muerte á Antonio Portari, de un golpe de azada en la cabeza y un balazo en la ingle izquierda.

El victimario se encuentra detenido en la comisaría, á donde también fué trasladado el cadáver de Portari, por carecer de deudos en el pueblo.

VIGILANCIA ESCASA EN SAN MARTIN

FRECUENTES ROBOS

(Por telégrafo)

San Martín, Noviembre 8—El vecindario se encuentra alarmado por la cantidad de rateros que de noche invaden esta ciudad.

No hay noche, que algún vecino no sufra las consecuencias de la falta de vigilancia

A los señores Altube y Fabrisio, le robaron numerosas gallinas, lo mismo que á varios vecinos que viven próximos á la estación San Andrés.

Anoche, el sereno que cuida los depósitos del ferrocarril Central Argentino, detuvo á tres ladrones que pretendían violentar un vagón lleno de mercaderías.

Dicho peón, los encerró en un vagón, y esta mañana los entregó á la autoridad policial.

Sería de desear, que el jefe de policía, dotara á esta comisaría de más agentes, pues con los actuales, no es posible hacer un servicio regular.

HUELGA DE COCHEROS

(Por telégrafo)

Vedia (Lincoln), Noviembre 8 — Hoy se declararon en huelga los cocheros de plaza, como expresión de protesta, porque la policía no les permite dejar el coche sólo.

Es de esperar que se resuelva este conflicto lo más pronto posible, dadas las molestias que ocasiona, principalmente á los pasajeros que llegan en los cuatro trenes nocturnos,

—Se insiste en el ensanche de la plaza de la estación del Pacífico, que es insuficiente para dar cabida á los coches de plaza á la hora de los trenes

MUERTE DE UN NIÑO

Ayer, á las 7 p. m., Anastasio Santos descendió del carro que guiaba para penetrar en la casa calle General Paz número 123, á efecto de arreglar una cuenta, en cuya circunstancia el niño de 6 años de edad, Salvador Bengochea, subió al vehículo y al querer bajarse, perdió pie y cayó bajo las ruedas, que le pasaron por sobre el cuello y le produjeron la muerte inmediatamente.

Del cadáver se hizo cargo la familia.

MENOR AHOGADO

En la estación Florito, del ferrocarril Midland, partido de Lomas de Zamora, pereció ahogado ayer, á las 5 p. m., el niño de 4 años de edad, Armando Covachi.

Se ignoran los pormenores del hecho, presumiéndose que se produjo por imprudencia de la víctima.

La policía practica las averiguaciones é instruye el sumario correspondiente.

LAS ARMAS DE FUEGO

En el cuartel 7o. de Coronel Dorrego, en circunstancias en que Julián Mallego se dirigía ayer, á las 3 p. m., en un sulky llevando una escopeta, debido á un barquinazo dado por el vehículo, se le escapó un tiro, cuyo proyectil le produjo una lesión de gravedad en el brazo izquierdo.

Mallego fué atendido por un médico de ese pueblo.

CAIDA DE CONSECUENCIAS

Ayer, á las 8 a. m., en circunstancias en que jugaban en la sala de espera de la estación Bernal, los menores Martín Tomás y Domingo de Lucca, el primero cayó al suelo y sufrió la fractura del brazo izquierdo.

El hecho fué meramente casual.

EBRIO ATROPELLADO POR UN TREN

Anteanoche, á las 11, en circunstancias en que transitaba por la vía férrea de Mercedes Telesco Costrucci, en completo estado de ebriedad, fué arrollado por el tren número 205 y sufrió lesiones graves en distintas partes del rostro.

ACCIDENTE A UN OBRERO

En la fábrica de loza de los señores Juan y Cía., situada en el partido de Avellaneda, ayer, á las 11 a. m., el peón de la misma Alejandro Rossel, que trabajaba en el piso alto del establecimiento, perdió el equilibrio y en la caída sufrió lesiones graves en distintas partes del cuerpo.

La víctima fué trasladada, para su curación, al hospital Rawson, de la capital federal.

LESIONES

Basilio Benítez denunció ayer en la comisaría de Lomas, que á las 9 a. m. había sido herido, con un hierro, en la cabeza, por Nicolás Chanllares, en el domicilio de éste, situado en las calles Rivera y San Juan.

El hecho se produjo después de haber discutido ambos acaloradamente.

El acusado fué detenido, instruyéndosele el sumario correspondiente.

COMISIONES

El comisario señor Barros Conde, salió ayer para General Belgrano, con el fin de realizar una investigación sobre ciertas arbitrariedades cometidas por la municipalidad de ese partido

—El comisario señor González Bonorino, partió ayer para Carlos Casares, á fin de investigar una denuncia de defraudación.

INFORMACION TELEGRAFICA

(DE NUESTROS CORRESPONSALES)

BAHIA BLANCA

LA LUCHA POLITICA

POLEMICAS PERIODISTICAS

GRAVE ACUSACION

Bahía Blanca, Noviembre 8—La lucha comunal está provocando comentarios y caldeando el ambiente. Algunos diarios adoptan tono altisonante, con tendencia agresiva, otros se han llamado á la moderación para que no se empañe la tranquilidad pública, ni se haga escuela perniciosa.

El Comité Popular cree seguro el triunfo, porque representa los elementos de más arraigo y ponderación en el comercio

Se anuncia que se presentará á las elecciones una agrupación independiente, organizada por el señor Juan A. Canessa. Aun no ha aparecido ninguna lista de candidatos.

Los conservadores esperan al señor Atencio para reunirse el domingo y tratar de constituir sus comités

"La Nueva Provincia" publica una grave denuncia de extorsión intentada por elementos conservadores, que ha causado extrañeza.

Se trata de que el vecino de Cabildo, don Alejo Sánchez, recibió hace días un diario local con una noticia señalada en rojo, en la sección tribunales, que decía: "La cámara de apelación ha llamado á autos para sentencia en la causa seguida á Alejo Sánchez, por lesiones."

Al día siguiente, éste recibió la visita de dos personas afiliadas al comité conservador, invitándolo á que trabajara por ellos, pues como tenía causa abierta ante la justicia, podría convenirle hacerse conservador. Presionado así, Sánchez accedió á todo.

Ahora resulta que la información que aparece como salida de la cámara de apelaciones, es falsa, pues hace tiempo que el proceso Sánchez está archivado con un auto de la cámara de fecha 31 de Mayo último, que declara prescripta la acción.

Los comunarios que motiva este asunto envuelven á algunos empleados públicos. Se espera conocer como justifica la publicación de la precitada información judicial el diario que la insertó en su sección tribunales.

—Hay ansiedad por conocer el desenlace de la cuestión política de Córdoba.

MONOPOLIO DE ESTIBAS

Algo que debe estudiarse

Bahía Blanca, Noviembre 8—Entre los acopiadores y agricultores de la zona servida por la línea del Pacífico, cunde una preocupación motivada por el arrendamiento de galpones de dicha empresa á la Cereal Deposit Company, la que, según parece, pretende ejercer un monopolio y deja á los chacareros sin galpones para depositar sus granos.

Los acopiadores, representados por una comisión, han consultado sobre la legalidad de dicha medida al inspector nacional de ferrocarriles, quien les ha manifestado que la empresa ferroviaria no podía alquilar los depósitos á particulares, y desde luego, tampoco á la citada Cereal Deposit Company.

Sin embargo, y aunque esta nueva empresa tiene también ventajas para los agricultores, se teme que la situación llegue á comprometer muchos intereses en la época de la cosecha, cuando todos necesitan poner á cubierto sus cereales. Por lo pronto, las tarifas que aplica la Cereal Deposit Company son consideradas como demasiado altas.

AVELLANEDA

LA PAVIMENTACION DE LANUS

Promesas del intendente

Lanús, Noviembre 8—En una entrevista celebrada hoy con el intendente municipal, señor Barceló, por los señores Julio P. Mayón, C. Peralta, V. Demonte, A. Motti, L. Duffard y Ludueña y F. Santolaria, nombrados al efecto por el Centro Comercial, aquel funcionario prometió iniciar en el trascurso del corriente mes la pavimentación de las calles Sitio de Montevideo, de Pavón á San Juan; de ésta á Ayohuma, y por ésta hasta Sipe-Sipe, y aseguró que se dará comienzo á los trabajos, antes de fin de año.

Dijo estar de acuerdo con el proyecto que patrocina el Centro Comercial, que comprende la pavimentación de la calle Francia, de Sitio de Montevideo á General Rodríguez, y prometió hacer cuanto de él dependa, á fin de que esa obra se realice á la brevedad posible.

Si se tiene en cuenta las manifestaciones formuladas por el Sr. Barceló y los deseos exteriorizados en varias ocasiones por este vecindario, es de esperar que antes del próximo invierno se habrán pavimentado algunas de las principales calles, con lo que se resolvería siquiera en parte el gran problema de la vialidad.

ADOLFO ALSINA

LA PRESCINDENCIA GUBERNATIVA

Renuncia de un delegado

Adolfo Alsina, Noviembre 8—El delegado municipal de Villa Maza, en la imposibilidad de desvirtuar los cargos que se le venían formulando por su activa ingerencia en la política local, que le está terminantemente prohibido por resolución expresa del comisionado doctor Harriot, anticipándose á una exoneración, ha presentado la renuncia del cargo.

El vecindario de aquel punto exterioriza unánimente su regocijo, pues por fin se ve libre de un elemento que llegó á serle perjudicial, y que en estos últimos tiempos, aprovechándose de las funciones que investía, venía pretendiendo violentar ideas y convicciones, con objeto de favorecer á determinada fracción política, de la cual es correligionario. Por otra parte, los antecedentes personales de este empleado, imponían desde hace tiempo su separación.

La designación del auxiliar de la delegación para sustituir al renunciante, ha sido acogida con cierta indiferencia por el hecho de ser un empleado subalterno y haber obedecido ciegamente á la influencia del saliente.

CAMPANA

DEFECTOS DEL PADRON PROVINCIAL

Progresos edilicios

Campana, Noviembre 8 — Ha llamado justamente la atención, el número de inscriptos que arroja el padrón provincial que alcanza á 1.774, pues el nacional sólo da 1.235.

En el provincial hay muchos nombres repetidos, de modo que se podrá votar dos veces, á causa de que la ley no obliga á poner la palabra "votó" en la libreta de enrolamiento.

Si las mesas, son parciales no hay duda de que algunos elementos políticos, usarán este recurso, y el padrón nacional ofrecerá los errores de que adolecía el provisional, permitiendo discusiones á objeto de ganar tiempo por parte del que tenga pocos elementos.

Entre la gente seria, se cree que el gobierno debe procurar que en las municipalidades acéfal

...función teatral que ...el mismo día por la noche. ...estar muy interesante el ...tiro al blanco con carabi... ...organizado por dicha sociedad. ...premios que se destinan para ...en las diversas categorías son ...dignos.

...principio también el domingo ...

...motivo de la cuarta peregri... ...italiana al Santuario de Nues... ...adora de Luján, que se efectuará ...mingo próximo, son muchos los ...ritos que se embarcarán en esta ...

...tren especial partirá de la esta... ...San Fernando del ferrocarril Cen... ...Argentino, á las 5.10 a. m.

...El Tiro Federal Argentino de San ...fernando resolvió en la sesión de ano... ...tomar parte en el campeonato de ...bandera, que se celebrará en La ... el 24 del corriente.

...una próxima sesión se designarán ...tiradores que han de representar ...la institución.

SALADILLO

FUNCION CINEMATOGRAFICA—VIAJEROS

Saladillo, Noviembre 8—Anoche en el teatro Listre, tuvo lugar una función á beneficio del hospital Doctor ...adas, suspendida el jueves de la se... última, á consecuencia del mal ...tiempo.

...entre otras, estuvieron las familias ...Viale, Ortuzar, Solá, Nogué, De... ...Mendoza, Caro, Dacerra.

...Se encuentra en ésta, el juez de ...doctor Enrique T. Sojo.

...Para ésa, el señor Francisco Ri...

...Para Del Carril, el señor Jenaro Cáceres.

GUAMINI

ASCENSO— LAS SUCURSALES DEL BANCO DE LA PROVINCIA—CONSTRUCCION DE UN NUEVO EDIFICIO.

Guamini, Noviembre 8—La promoción del señor Francisco D'Amore al puesto de contador del Banco Español del Río de la Plata, efectuada á raíz del ascenso del señor Próspero Puchulo, ha sido muy bien recibida aquí, donde el agraciado, hijo de este pueblo, cuenta con grandes simpatías.

—Ayer, pasó por ésta, el arquitecto del Banco de la Provincia, señor Rocca, en gira por las sucursales que funcionan en locales alquilados, inapropiados para ese objeto.

—La casa en que funciona la sucursal es de propiedad de la institución, pero es absolutamente inadecuada é insuficiente; su aspecto exterior tampoco cuadra con su importancia.

—Por eso la noticia de la probable demolición de este edificio y la construcción de uno nuevo, ha causado general satisfacción.

GENERAL LA MADRID

TRASLADO DEL VALUADOR — DEFECTOS DEL PADRON

General La Madrid, Noviembre 8—El ministro de Hacienda ha dispuesto el traslado á General Villegas del valuador señor Juan T. González, quien durante quince años ha prestado servicios en ésta con general beneplácito del vecindario. A pesar que el traslado importa un ascenso, dada la categoría de las oficinas, es lamentado unánimemente, pues el señor González goza de grandes simpatías aquí.

—Debido á los defectos que contiene la apertura del padrón últimamente publicado, que deberán corregirse, es probable que no se verifiquen las elecciones municipales el 24 del actual.

GENERAL SARMIENTO

LA VICTIMA DE UN ACCIDENTE FERROVIARIO

Arroyo Pinazo, Noviembre 8 — Un tren procedente de esa capital, arrolló ayer en la estación San Miguel, al señor Germán Etcheverry, produciéndole la muerte, como lo informó ese diario.

El suceso es muy lamentado, pues la víctima se había conquistado generales simpatías desde su radicación en este pueblo.

Hoy fueron sepultados sus restos, asistiendo al acto gran número de vecinos.

BRAGADO

FALLECIMIENTO— PUENTE SOBRE EL SALADILLO—EXPOSICION DE LABORES.

Bragado, Noviembre 8—Ayer, á las 5 p. m., falleció el señor Sebastián Ochoa, antiguo y apreciado vecino de esta ciudad.

—Al puente que se construye sobre el Saladillo, en el camino á Mechita, sólo le falta el terraplén para su conclusión.

—La sociedad Sarmiento, protectora de niños pobres, abrirá mañana una exposición de labores, en el local del concejo deliberante.

DEPORTES

CARRERAS DE CABALLOS

CLUB HIPICO ARGENTINO

LA REUNION DE HOY

Con un buen programa, que cuenta con muchas inscripciones, dará esta tarde una reunión deportiva el hipódromo de San Martín.

La primera carrera de "steeple chasse", con diez obstáculos, se largará á la 1.45, y la octava, á las 5.15.

De Retiro saldrán trenes á las 9, 9.35, 10.10, 10.30, 11.25, 12.20, 12.45 (especial), 1, 1.30, 2, 2.30, 3.10, 3.52 y 4.15.

INSCRIPCIONES

Para la reunión del sábado 16, en San Martín:

Premio "Sir Edward", 2.400 metros—P. Josephine, Tuerto, Gallito, Bemega, Teco, Megaterio.

Premio "Bronce", 1.400 metros—Desertor, Cabrel, Grain d'Or, Torrente, Pericón, Rifle, Sir Nigel, Rochefort, Hierro, Bubbles.

Premio "Remate", 1.200 metros—Avaro 1.000 pesos, Dannazione 2.000, Jota 3.000, Liena 2.000, Sorondo 1.500, Fra Angélico 2.000, Policlínica 5.000, Luisanta 2.500, Merín 4.000, Salomón 7.000, Vade Retro 3.000, Full Up 3.000.

Premio "Cinco", 1.200 metros—Merryland, Disco, Feraudy, Señadora, Tattersall, Catete, Pastora, Bilbaino, Beranger.

Premio "Sibila", 1.400 metros—Vogler's Glennie, Esmalte, Bon Ami, Paquita, Lady P., República, Charivari, Cleto, Embate II, Tournoel

Premio "Dominó", 1.200 metros—Guarumbá, Chachito, Liena, Le Lancier, Policlínela, Jota, Ciceromancia, Dorando.

Premio "Chiste", 1.600 metros—Disco, Feraudy, Catete, Galana, Torpedera, Flirteador, Naamá.

Premio "Etolo", 2.000 metros—Pismanta, Tupambaé, Tattersall, Mentira, Petimetre, Percides, Mauser, Cuidado!, Full Up, San Jenaro, Lordminster.

LOMAS JOCKEY CLUB

LA REUNION DE AYER

Resultados generales:

Premio "Primo", 1.200 metros.—1o. Olain, 56 kilos, alazán, del stud El Solo (A. Lauria), pesos 6.55 y 3.70, 2o. Sigilosa 54, pesos 3.80; 3o. Sol de Mayo 56, pesos 4.50.

No placé: Midi, Gorriti (4), Risueño, Buenas Tardes, Drouet, El Pelón, Difana.

Ganada por 2 cuerpos.

Tiempo: 1'17".

Premio "Perfume", 1.100 metros — 1o. Cifra 44 kilos, alazana, del stud La Columna, (F. Alarcón) pesos 11.45 y 3.10; 2o. Old Tom 56, pesos 2.70; 3o. Sir Kemmis 43, pesos 3.70.

No placé: Cedorniz 57, Arbitro 53, Chiripa 55, Merry Lass 50 (4), Ferrer 43 kilos.

Ganada por 1 1|2 cuerpo.

Tiempo: 1'8".

Premio "Pochocho", 1.300 metros — 1o. Dedal 54 kilos, alazán, del stud Deda (E. Saavedra), pesos 15.70 y 2.95; 2o. Claret Cup 54, pesos 3.15; 3o. Mundana 56, pesos 2.45.

No placé: Marengo 58, El Gato 56, Arriendo II 54 (4), Maple 53, con Claret Cup, Sándalo 53, Vértiz 50, Trodel 51 kilos.

Ganada por medio cuerpo.

Tiempo: 1'20" 4|5.

Premio "Paulus", 1.200 metros — 1o. Cucuyo 52 kilos, 4 años, alazana, por Master Willie y Cocó, del stud Caupolicán (J. Andrade), pesos 6.95 y 2.85; 2o. Saguaypé 52, pesos 4.25; 3o. Lord March 53, pesos 4.95.

No placé: Floridor 56, Relator 56, Agil 55, Raro 54, Coronel 54, Florencia II 52 (4), Brillantina 50.

Ganada por 3|4 de cuerpo.

Tiempo: 1'14" 3|5.

Premio "Prisionero", 1.600 metros — 1o. Pompeya 44 kilos, 6 años, alazana, por Ovación y Popea, del stud Pompeya (F. Alarcón), pesos 7.30 y 3.30; 2o. Babor 42, pesos 6.40; 3o. Dew 40, pesos 14.35.

No placé: Floreal 56, Guazubirá 52, (4), Brubón 52, Fable 48, Burón 45, Bichito 45 (con Pompeya), Jehová 43.

Ganada por 1 cabeza

Tiempo: 1'41" 2|5.

Premio "Primera Fila", 1.500 metros —1o. Grey Lorne 40 kilos, mazán, del stud 9 de Mayo (O. Callejas), pesos 131.10 y 12.75; 2o. Tucurá 50, pesos 2.85; 3o. Flamenco 45, pesos 4.10.

No placé: Diamantino 55, Tolosano 53, Conde White 53, Los Pocitos 49, Pochecho 42 (4), Borgia 43.

Ganada por 1 pescuezo

Tiempo: 1'36" 1|5.

Premio "Prudencia", 1.600 metros — 1o. Liropeya 48 kilos, 4 años, zaina, por Ovación y Lorrama, del stud Los Luchadores (J. Andrade), pesos 4.05 y 2.55; 2o. Miss Norfolk 46, pesos 4.10; 3o. Adelaida 50, pesos 10.25.

No placé New York 56, Miss Greenan 5º, Prudencia 55, Brise d'Eté 42, Confusa 42, La Brandes 41, La Gaucha 42, Medonia 40 (4), Bienvenida 40.

Ganada por una cabeza.

Tiempo: 1'41".

HIPODROMO ARGENTINO

HANDICAPS

En los handicaps de la reunión del jueves 14 del corriente, se hizo ayer la siguiente asignación de peso:

Premio "Colbert", 1.000 metros—As de Espadas 60, Mendoza 59, Fisherman 56, Bizcocho 55, Esaling 53, Merry Simón 51, San Giuliano 50, Malpica 48, Duchu 46, Adel 41, Clora 41.

Premio "Brezo", 2.600 metros—Manantial 60, Astl 58, Divisadero 57, Convicto 50, Petimetre 50, Condarco 50, Universal 49, Anisette 49, Old Greek 47, Penalty 45.

VARIAS NOTICIAS

En el vapor "Salta", ha regresado de Europa el señor Domingo Aramburo, secretario rentado de la comisión de carreras del Jockey Club.

—Esta noche habrá remates en el Jockey Club para el "Gran Premio Carlos Pellegrini", á disputarse mañana.

—Los pensionistas de la cuadra Italia defenderán el año próximo los colores del stud Centenario.

—El potrillo de dos años traído á ventas con el nombre de Dídur, hijo de Valero y Collarette, correrá en la temporada próxima con el nombre de Centenario.

—Hoy, á las 9 p. m., habrá apertura de cartas para la reunión del domingo 17, en Palermo, á la que le sirve de base el clásico "Comparación", cuyo forfait así como el de los handicaps del jueves próximo, y la segunda eliminación del clásico "Capital", vencen á la misma hora.

El premio "Comparación" se disputará en 2.500 metros, y tomarán parte en él animales de 3 y 4 años, á peso por edad

HIPODROMO SANTAFECINO

Programa completo para la reunión del domingo 10 del corriente:

Primera carrera, premio "Penáguila", distancia 500 metros—Carpincho 59 kilos, Lampugnani 58, Penágulla 57, Pillito 56, Flilli 53.

Segunda carrera, premio "Perdigón" distancia 1.200 metros—Pipistrello 55 kilos, Taylton 55, Mr. Taft 55, Faraón 55, Corneja 52, Estrella 53.

Tercera carrera premio "Surte", distancia 1.400 metros—Rolf III 56 kilos, Perdigón 52, Alegato 54, El Pelizo 54, Norte 53, Blokes 48.

Cuarta carrera, premio "Fatuité", distancia 1.800 metros—Pipistrello 55 kilos, El ríel 50, Largo 49, Mo.orman 49, Pétalo 48, Marco 47

CLUB DE GIMNASIA Y ESGRIMA

CAMPEONATO INTERNO DE FLORETE

El campeonato interno de florete para aficionados de la primera categoría que se realizó en la sala de armas del Club de Gimnasia y Esgrima, dió el resultado siguiente: Primero, Jorge Rasmussen; segundo, Horacio Cadelago; tercero, Luis Laborde

El jurado que actuó en este concurso estaba formado por el coronel Enrique Verdier, como presidente y A. Santomé, A. M. Argerich, F. Anganuzzi, L. Argerich y U. Casinelli como vocales

El martes próximo dará comienzo el concurso interno de espada de combate á las 6.30 p. m

CAMPEONATO INTERNACIONAL DE PELOTA Á SAKE

Anoche se jugó en la cancha del Club de Gimnasia y Esgrima el quinto partido de pelota á sake, por el trofeo "Frederick N. Martínez", concertado entre las parejas del Club Floresta y del Club Argentino de Pelota y Esgrima, formadas, respectivamente, por los aficionados Ricardo Curutchet y J. Indart, y Santiago Rocca y Roberto Ezcurra.

El partido fué muy interesante y reñido, habiendo sido preciso prolongar á sesenta tantos, por los empates continuos. Terminó con el triunfo del Club Argentino de Pelota y Esgrima, por 60 tantos contra 56.

El próximo martes á las 9.30 p. m. jugarán los representantes del Club de Pelota y Esgrima contra los del Laurak Bat y los del Club de Gimnasia y Esgrima contra los del Club Floresta.

VOLACION

En el aeródromo del Aero Club Argentino de Villa Lugano, el piloto volador Pablo Castaibert, hizo ayer por la tarde varias salidas en su nuevo monoplano, al cual le cambió el motor, pues el que tenía anteriormente no ofrecía seguridad.

Los diversos alumnos de Castaibert, durante el día realizaron varios lanzamientos en línea recta con buenas maniobras

En la semana próxima, Castaibert recibirá de Europa dos motores Gnome nuevos, los cuales serán colocados en dos monoplanos de su construcción, destinados á la enseñanza de alumnos.

FOOTBALL

PARTIDOS PARA MAÑANA

Federación Argentina de Football

PRIMERA DIVISION

Porteño contra Kimberley; se jugará en Palermo, cancha del Club de Gimnasia y Esgrima, á la 1.30 p. m.

Team de Porteño: J. J. Ithner, P. Ithner y R. González; B. Berisso, A. Galup Landa y V. Abadía. E. Galup Landa A. Flaggio, M. Genoud, D. Bacigalupi y F. Ramos.

SECCION INTERMEDIA

Hispano Argentino contra San Fernando, se jugará en San Fernando, á las 12.45 p. m

Team de Hispano Argentino: A. Isasa; R. Kran y E. Cuiañés; G. Allar, P. García y R. Caprile; A. Damonte, N. Carabelli, I. Giannatte, A. Martín y L. Irigoyen. Suplentes. B. González y S. Pardo.

Team de San Fernando: C. Llamas; F. Gánacea y J. Celarrie, T. Ginacea, B. Tamply y R. Cúneo, E. Blandoni, J. A. Amicarelli, F. Alcaso, N. Alonso y T. Tamply.

—Argentinos Juniors contra Tigre; en Gaona 807, á las 3 p. m

Teams de Argentinos Juniors, Donadío, Cavatorta y Nebulone, Perazo, Demarco y Rodríguez, Pirro, Carusella, Spinelli, Soldatti y Agostini. Suplente! Di Blasco.

Team de Tigre: A. Morando; J. M. Valle y E. Calzetta; C. Merdo, A. Voena y F. Martínez, E. Santora, E. Martínez, M. Rodríguez, F. Crespo y E. Salazzi

Independiente de La Plata contra Villa Lugano, en Villa Lugano á la llegada del tren que sale de la estación Trocha Anzoátegui, á las 2.5 p. m.

Team de Independiente de La Plata: A. Langone; M. Pérez y A. Cónco, M. Fernández, J. Aranguren y J. Navarro; O. Rutta, J. Olmedo, R. Pallvene, A. Hasperué y E. Almada.

SEGUNDA DIVISION

Porteño contra Sociedad Sportiva Argentina; se jugará en Avellaneda, cancha del Club Independiente á las 12.45 p. m.

Team de Porteño: Molle; Juescke y Beltrame, Newton, Maya y Juescke; Estrella, Dos Reis, Baraldi, Caldara y Garat

—Atlanta contra Argentinos de Quilmes en Parque Chacabuco á las 2.45 de la tarde

Team de Atlanta: R. Bergalli; H. Llubich y A. Casavalle; A. Chisotti, A. Feixas y T. Alvarez; H. Martinelli, J. Lolx, C. Frascoli, P. Prelone y A. Biffi

—Argentinos Juniors contra Tigre; en Gaona 807, á la 1 p. m

Team de Argentinos Juniors: Spinedi, Elcheverry y Spina; Guglielmino, Fiasi y Bianchi; Revecchi, Susini, Spinelli Bourges y Bourdercuge

—Villa Lugano contra Independiente de La Plata; en Villa Lugano á las 11.50 a. m

Team de Independiente de La Plata: M. Bastoas, E. Cedrón y E. Caneva; P. Rodríguez, B. Bonfiglioli y F. Ginepro; G. Milole, J. Maciorlatti, E. Acevedo, L. Lorenzatto y L. Caldera.

—Honor y Patria contra Lanús Limited; en Lanús á las 3 p. m.

Team de Honor y Patria: A. Toscanini; V. Giacovino y E. Tortegoso; M. Cavatorta, S. Bazaresse y A. Ferreira; A. Dellatorre, E. Zuchi, L. Irón, L. Zunino y C. Ayala.

TERCERA DIVISION

Gimnasia y Esgrima B contra Argentinos Juniors B.; se jugará en Palermo á las 10.30 a. m.

Team de Gimnasia y Esgrima: R. Horrocks; R. Jorcino y E. Maurette, E. Marr, C. Baygorria y A. Mayochi; C. A. Becco, F. Núñez, E. Bontempo, J. Bazán y R. Lahitte.

Team de Argentinos Juniors: Broglia; Toldo y Mondoni; Latta, N. N y Morales; Jarince, Taverio, Durand, Rubio y Carini.

—Argentinos Juniors A. contra Gimnasia y Esgrima A.; en Gaona 807, á las 9 a. m.

Team de Argentinos Juniors: Sarra, Cafenol y Ponce; Sabino, Molinari y Narcos; N. N., Rocca, Etchebarne, Bonato y N. N.

Team de Gimnasia y Esgrima: C. Granadero; A. D. Rumbo y C. V. Bertolini; M. J. Frattini, L. M. Cueto, y R. Márquez; C. Peltzer, C. Iraola, S. Darritchon, A. Letamendi y L. R. Bertolini.

—Argentinos de Vélez Sársfield contra Sol Argentino; en Basualdo y Areco (Floresta), á las 3 p. m.

Team de Argentinos de Vélez Sársfield: L. Paglietino; C. Cufré y E. Ricci; A. Berdino, J. Fernández y E. Bercino; J. Armendáriez, A. Dalmas, A. Fernández, P. Suiva y G. Romero.

CUARTA DIVISION

Peñarol Argentino contra Olimpia A; se jugará en Avellaneda á las 12 m

Team de Peñarol Argentino: Rossi; Silva y Ronchi; Correa, Giordano y Molari; Paz, Bonorino, Lessa, Ayala y Abalsamo.

Team de Olimpia: Tiscornia; Duggan y Gerli; Donadille, Vázquez y Sorni; Behrensen, Macedra, Izaguirre, Sancho y Bandera.

—Floresta contra Dreade; en Floresta á las 9.15 a. m.

Team de Floresta: A. Saporiti; R. Valcarce y A. Ferreira; C. Etulain, P. Bermejo, y V. Martínez, R. Lapeyre, L. Ruiz, S. Santagat, F. Migliolí y A. Ferrari.

—Tapiales contra Lanús United, en Lomas á las 10.30 a. m.

Team de Tapiales: C. Reygada; A. Medone y E. Pedraza; C. Cuaderni, N. N. y L. Schiafino; P. Collado, A. Vincens, L. Molle, L. Palz y R. Cobos.

—Argentino contra San Fernando; en Núñez á las 3 p. m.

Team de Argentino: S. Moreira; F. Atkinson y A. Birbal, A. Seoane, S. González y M. Baloire; C. Ferrabono, A. Estany, A. Mangiaterra, A. Verger y E. Giacchino

Asociación Argentina de Football

PRIMERA DIVISION

Racing contra Estudiantes. Se jugará en Avellaneda á las 2.30 p. m

Team de Racing: I. C. Muttoni, A. Reyes y S. Ochoa; A. Bujalt, I. Ohaco y F. Olazar; P. R. Echagaray, A. Ohaco, A. Marcovecchio, J. Hospital y J. N. Perinetti.

SEGUNDA DIVISION

Platense contra Estudiantil Porteño Se jugará en Núñez á las 3 p. m.

Team de Platense: A. Pérez, A. Agnadio y R. Ferreiro, A. Perico, P. Gianole y E. Bellinzona; J. Movano, A. Pérez, F. Ammarantone, P. Martínez, J. Colero y J. Colombo

—Platense contra Villa Calzada; en Núñez, á la 1 p. m.

Team de Platense: M. Lema, J. Colombo y A. Ronquiert, M. Alvarez, R. Magliano y J. Testamanti; C. Pérez, F. Lisa, A. Pérez, J. Sinigaldo y N. Rossi.

—F. C. Oeste contra Boca Juniors; en el Caballito, á las 2.15 p. m

Team de F. C. Oeste: A. L. Rolando; C. Cufré y E. Deandreis, R. Lamique, R. Gutiérrez y E. Martín, R. A. Vergara, R. Vergara, E. Uslenghi, F. Roldán y J. B. Pinl.

TERCERA DIVISION

F. C. Oeste contra Boca Alumni. Se jugará en el Caballito á las 12.15 de la tarde.

Team de F. C. Oeste: A. Arturo; V. Purciarelli y R. Cibelli; C. Vergara, E. Moggio y R. Scala; A. Moyano, J. B. Crosclo, P. Rodríguez, V. Vichiconti y A. Schiavo.

PARTIDOS AMISTOSOS

Reformers de Montevideo contra Comercio: se jugará en la cancha del club atlético River Plate, en la dársena Sur, á las 3 de la tarde

Team de Reformers: P. Lucioni; P. Rimolo y A. Granja; L. Pallart, D. Canceta y B. Espada; A. Pasquariello, J. Tognola, A. Bonomi, R. Scaltriti y O. Benítez.

Team de Comercio: J. Arriaga; A. Alberti y E. Marchese; R. Dragonetti, G. Romero y F. Florio; H. Minaverry, A. Dolhagaray, A. Butta, B. Núñez y J. Bravatto.

—River Plate contra Combinados de la sección Intermedia, en la dársena Sur, á la 1.30 p. m.

River Plate: A. Deambrogio, A. Chiappe y A. Badaracco; H. Messina, E. Tuna y F. Varela; L. Galeano, A. Martínez, O. P. Ameal, M. Medone y E. Peruzzi.

Combinados Intermedia: D. Colombo (Riachuelo); S. Fiorentini (Riachuelo) y J. E. Vecchio (Olivos), V. Torre, A. Palazzo (Riachuelo) é I. C. Vascari (Olivos); G. Domingues (Riachuelo), E. Querido (Olivos), P. Castagnola (Riachuelo), A. Calcagno y S. Rodríguez (Olivos).

—Barracas Juniors contra Belgrano de Zárate; en Zárate, á las 2.30 p. m.

Team de Barracas Juniors: I. Iñarra; S. Ciambruno y J. B. Liñeiro; H. Rolmito, A. Segura y R. Leyro, C. Beltrán, J. Spinelli, A. Tadich, E. Gómez y A. Clone.

—Gloria de Mayo contra Porteño de Zárate, en la cancha del Club Unión Excursionista, á las 3 p. m

Team de Gloria de Mayo: F. Dacarro, A. Casamayor y J. Gradolline; L. Rossetti, J. Seferino y A. Curotto; L. Costantini, C. Arrighi, H. Casamayor, H. Gelfrito y J. Colero

Team de Porteños de Zárate: Mendieto, Gómez y Rossatti, Ahumada, Lima y Ahumada; Galeano, Galecia, Bordenave, Oliveru y Rosatti, suplente, R. Plombo.

—Comercial contra Estudiantes de Caballito; en Floresta, á las 2 p. m

Team de Comercial: Crovotto; Ronchi y Bonorino; Quiles, Sbora y Fuentes; Van Gastell, Romano, Ronchi, Tedesco y Mandarano

—Atlanta III contra Atlanta III C. en Parque Chacabuco, á la 1 p. m

Team A: R. Demegarssi; A. Custo y D. Cazerave; P. Torraca, D. Catalano y S. Mónaco; E. Livieri, A. Amicarelli, S. Germezani, F. Preione y A. Cazenave

Team C: A. Aran; H. Newbery y P. Canevaro, J. Tuzzi, A. Blasquez y C. Castiglioni; J. Cáceres, D. Carattino, P. Brun, H. Balocco y J. Díaz.

—Federales contra Veteranos de Comercio, en Palermo á las 10 a. m

Team de Federales: Crespo; Santín y Ortuño; Jamas, Caruthchet y J. Iglesias; Trillo, Del Río, Lacleyze, Peredo y Soubertlli; suplentes, Cosias y Cabral

COMBINADOS DE BAHIA BLANCA CONTRA CAMBINADOS DE LOS CLUBS GIMNASIA Y ESGRIMA Y ESTUDIANTES DE LA PLATA.

En la cancha que el club atlético Estudiantes de La Plata posee en La Plata, se jugará mañana un interesante partido amistoso entre un cuadro combinado de jugadores de Bahía Blanca y otro formado con elementos de los clubs estudiantes de La Plata y Gimnasia y Esgrima.

El partido dará comienzo después de la llegada del tren que sale de la estación Constitución, á la 1.40 de la tarde

Los jugadores de Bahía Blanca llegarán mañana á las 9 de la mañana, en el tren nocturno y se les preparará el siguiente programa: serán esperados en la estación Constitución por la comisión designada al efecto por el Club de Gimnasia y Esgrima y conducidos al local central del mismo, con objeto de concertar paseo en automóvil por la ciudad hasta las 11 de la mañana, hora ésta en que almorzarán en el Pabellón de los Lagos, dirigiéndose desde ese punto á la estación Constitución á tomar el tren que parte á La Plata, á las 2.40 p. m.

Después del partido se les ofrecerá un banquete en el Aue's Keller. Se alojarán en el hotel La Argentina.

El día 11 del corriente el mismo cuadro de Combinados de Bahía Blanca jugará un partido amistoso contra el primer cuadro de Gimnasia y Esgrima, en el campo de deportes de éstos, en Palermo, á las 3 p. m

Forman el cuadro de Bahía Blanca, los siguientes jugadores: Edgardo Slavarezza (Pacífico); Jorge Avellanal y Nicolás Pezutti (Olimpo); Juan Samuel (capitán), Eleodoro y Alfredo Fernández (Liniers); Enrique Loza, Federico Moore, Gabriel Borda (Liniers), Félix Morando (San Martín), y Fernando De Lucca (Porteño).

Linesman, señor Eduardo Palavecino.

Acompañarán al equipo la delegación siguiente: señor Santiago Medina, presidente del Club Liniers; señor Emilio Cabral, presidente del Club Olimpo, y los señores Justo R. Mouzo, Enrique Salvarezza, Enrique Horton y José Garrido.

ROSARIO CENTRAL CONTRA INDEPENDIENTE

Mañana llegarán á esta capital los delegados y jugadores que componen el primer cuadro del club atlético Rosario Central, para jugar el partido amistoso de primera división concertado contra el primer cuadro del club atlético Independiente de Avellaneda.

El partido se jugará en el campo de deportes que el club de Gimnasia y Esgrima posee en Palermo y dará comienzo á las 3 de la tarde.

Acompañará al equipo la delegación siguiente: señores E. A. Ortelli, E. W. Angel, B. Franco y A. Remi.

Componen el cuadro los siguientes jugadores: A. Acosta; Z. Díaz (capitán) é I. Rota; P. Molina, J. Díaz y A. Rigotti; A. Woodward, J. Sánchez, H. Hayes, E. Hayes y A. Ramírez; suplentes F. Fuggini y A. Palermo.

El programa de festejos para los delegados y jugadores del Club Atlético Rosario Central es el mismo que el detallado para los jugadores que componen el cuadro combinados de Bahía Blanca.

REGATAS

LOS BUQUES DE LA ARMADA EN LAS REGATAS DEL TIGRE

Mañana entrará en la dársena Norte el cañonero "Rosario", el cual viene para participar en las regatas de yates que se realizarán en aguas del Río de la Plata.

Ese día, á las 11 y 45 a. m., el "Rosario" saldrá para la rada llevando á su bordo á las familias invitadas.

El Ministerio de Marina, á fin de evitar entorpecimientos en el desarrollo de las regatas internacionales que deben realizarse pasado mañana en el Tigre, ha dispuesto que todas las lanchas de la armada, tanto á vapor como de remo, que concurran á dichas regatas, deben abstenerse de salir de sus respectivos amarraderos durante las horas en que se efectúen las pruebas y mientras no reciban orden en contrario, aun cuando deban tomar parte en las mismas.

CICLISMO

VELOZ CLUB ARGENTINO

En el recorrido Avellaneda-Villa Elisa-Avellaneda, se realizará mañana la carrera ciclista de resistencia organizada por la comisión directiva del Veloz Club Argentino.

La señal de partida se hará á las 6 de la mañana en la Crucesita

Figuran inscriptos los siguientes corredores

Profesionales M. Iglesias, M. Fernández A. Scalzo, L. Montes de Oca, G. Parra, F. Souza y P. Villani

Segunda de aficionados: H. Ernest, Quiliel, J. del Río, Gaggo, Viña, Maujo Espina y Valobenti.

Tercera de aficionados Clocca, Trotta, Pescarmona, Gagliandoni, Ciclliato Qualeri Cassero, Antin, Simonazi, Parga Currone y Argagnague.

CLUB CICLISTA AMANTES DEL PEDAL

Los socios del club Amantes del Pedal que deseen intervenir en el "picnic", que ha preparado la comisión directiva para mañana, deberán encontrarse reunidos á las 7.30 a. m. en el local social Entre Ríos 989, ó á las 8.30 en el cruce de las avenidas Alvear y Sarmiento

MOTOCICLISMO

CLUB MOTOCICLISTA NACIONAL

El consejo directivo del Club Motociclista Nacional ha invitado á todos sus asociados á la primera excursión mensual que se realizará mañana al Tigre.

Los excursionistas deberán reunirse á las 8 de la mañana, en la plaza del Congreso, Callao y Rivadavia, á las 8 de la mañana.

En esta excursión podrán intervenir todos los motociclistas que así lo deseen

YACHTING

YACHT CLUB ARGENTINO

Mañana se realizará en el río de la Plata la regata de apertura, organizada por el Yacht Club Argentino, para embarcaciones á vela, de acuerdo con el siguiente programa é inscripciones:

Primera serie: Por "rating", en 11 ó 12 millas. Premio: al primero diez argentinos oro. Salida á la 1 p. m. Inscriptos: "Moschetto", timoneado por Alberto de Bary; "rating" 12 metros. "Hafaga", timoneado por Pablo Suárez, "rating" 12 metros

Segunda serie: Por "rating", en 11 ó 12 millas. Premio: al primero cinco argentinos oro. Salida á la 1.15 p. m. Inscriptos: "Endrick", timoneado por Luis J. Massa; "rating" 8 metros.

Tercera serie: Por handicap en 6 ó 12 millas. Premios: al primero medalla de oro; al segundo medalla de plata y al tercero medalla de bronce. Salida á la 1.30 p. m. Inscriptos: "Daphne", timoneado por el doctor Andrés Larmoine; recargo 24 minutos. "Nemo", timoneado por Federico Mangold; recargo 24 minutos. "Macá", timoneado por Edmundo von Gemasco; recargo 24 minutos "Fahlaroppe", timoneado por Jorge B. Riedel; recargo 24 minutos "Grèbe", timoneado por Carlos Ayerza; recargo 5 minutos.

Los invitados se embarcarán en la cañonera "Rosario", cedida por el Ministro de Marina, que saldrá de la cabecera Sudeste de la dársena Norte, á las 11.45 a. m.

YACHT CLUB RIO DE LA PLATA

En las regatas por las copas "Recluta" y handicap, que organizadas por el Yacht Club Río de la Plata se realizarán mañana, frente á San Isidro, tomarán parte las siguientes embarcaciones á vela:

Primera serie "Copa Recluta", por handicap, para yates de propiedad del club. Recorrido 12 millas. Premios: al 1o. la Copa Recluta; al 2o., medalla de plata y al 3o., medalla de cobre. Salida: 1 p. m. Inscriptos: "Aurora", timoneado por Alejandro J. Milhas; recargo 17 minutos. "Brisas", timoneado por Julio Martínez Vázquez; recargo 17 minutos. "Violeta", timoneado por Roberto G. Mac Queen, recargo de 17 minutos. "Euro", timoneado por Arturo Pillado Matheu; recargo de 17 minutos. "Cóndor", timoneado por Ricardo Pillado Matheu; recargo 18 minutos

Segunda serie. Handicap para todo yate inscripto en club que tenga adoptado el reglamento internacional de regatas. Trayecto 12 millas. Premios, al 1o. anteojo marino; al 2o., medalla de plata. Salida: 1.15 p. m. Inscriptos: "Diamond", timoneado por T. A. Owen, recargo 12 minutos "Reha", timoneado por C. A. Mendonca, recargo 12 minutos "Isis", timoneado por Antonio Pirpura; recargo 7 minutos y 36 segundos. "Relita", timoneado por Oscar M. Newton; recargo 6 minutos

TIRO DE ESCOPETA

TIRO FEDERAL ARGENTINO

En el stand de Palermo se disputará mañana el premio Máximo Paz, de acuerdo con el programa y condiciones que publicamos á continuación:

A las 9 a. m., salva de ensayo del premio copa Máximo Paz

A las 10 a. m., premio copa Máximo Paz, Serie de 10 discos sin cerradas, entrada 5 pesos Distancia fija 16 metros para todo tirador

Al ganador de la copa, cada vez que se tire, se le entregará como recuerdo una copita de plata, donde constará el nombre del premio, y para ser poseedor definitivo de la copa, es indispensable ganarla tres veces; se le entregará, además, al ganador el 50 por ciento que se haya acumulado en concepto de entradas durante las veces que se hubiera disputado el premio. Al 2o., se le pagará su entrada y un par de botones para puños

A continuación se tirarán pullas y premios, según el número de concurrentes que tomen parte

TIRO A LA PALOMA

CLUB INTERNACIONAL DE CAZADORES

La comisión directiva del club Internacional de Cazadores ha organizado para mañana y el lunes próximo, una serie de concursos de tiro á la paloma artificial, que se disputarán en el stand del Edén Hotel, en Vicente López, de 8 de la mañana á 2.30 de la tarde, de acuerdo con el programa de costumbre

SOCIEDADES Y CIRCULOS

SOCIEDAD FILANTROPICA SUIZA —La sección recreativa de esta sociedad ha resuelto celebrar este año el 605o aniversario del juramento de Grutli, con una velada familiar que se verificará el 16 del corriente, á las 8.30 de la noche, en el salón de la Casa Suiza, Rodríguez Peña 254, bajo la presidencia del encargado de negocios de Suiza, señor Carlos Hubscher.

El programa de la fiesta constará de los siguientes números:

El juguete cómico "El señor de catorce", la comedia "La alborada" y el diálogo "La valse asaise".

Después de la representación habrá baile familiar.

VITTORIO EMMANUELE III—Esta sociedad de beneficencia de Villa Urquiza ha organizado para el 11 del corriente, á las 9 de la noche, una comida entre los componentes de la sociedad, para conmemorar el aniversario del natalicio del rey de Italia.

SOCIEDAD LIGA INTERNACIONAL DE DOMESTICOS—En los salones de la Casa Suiza se realizará esta noche á las 10 el baile familiar y confraternia, organizado por la Liga Internacional de Domésticos en honor de sus asociados y á beneficio de la biblioteca social

FERROCARRILES

Balances semanales

Continúan aumentando las entradas de los ferrocarriles, debido al gran tráfico que existe en la actualidad, tanto de cereales como de mercaderías generales que se envían á la campaña.

En la última semana comercial, jueves á jueves, el ferrocarril del Sud, tuvo libras esterlinas 21.000 de aumento sobre el producto en igual semana de 1911; el Pacífico, libras esterlinas 19.000; el Central Argentino, libras 27.736 y el Oeste de Buenos Aires libras 10.316.

Comparadas las entradas de esos cuatro ferrocarriles desde el 1o. de Julio hasta el 7 del corriente con igual período de 1911, resultan los siguientes aumentos á favor de este año: Sud, libras esterlinas 499.500; Buenos Aires al Pacífico libras 201.945; Central Argentino, libras 487.056; Oeste, libras 100.218.

TRIBUNALES

ACORDADA DE LAS CAMARAS CIVILES

Los juicios por cobro de alquileres

Ante el juzgado civil del doctor Beltrán, secretaría del escribano Schatz, fué iniciada una demanda por cobro de un crédito por alquileres, que ascendía á la suma de 420 pesos y que correspondía á dos meses vencidos, por cuanto estaba estipulado un alquiler mensual de 210 pesos.

Pasado en vista el asunto, en cuanto á la competencia del juzgado, el fiscal doctor Meléndez, éste sostuvo que el juzgado de primera instancia era competente, porque si bien el monto total del crédito no excedía de 500 pesos, la jurisdicción había que determinarla por el importe de la cuota mensual (artículo 13, inciso 2o de la ley de justicia de paz número 2860).

El juez, no obstante la opinión fiscal, se declaró incompetente, y remitido el asunto á la Cámara primera, ésta consideró que era caso de acuerdo de ambas cámaras, y después de oír á su fiscal, doctor Viale, quien pidió la revocación del auto apelado, se celebró el acuerdo aludido.

Votaron por la confirmación de la resolución apelada, los camaristas doctores Jiménez Zapiola, Williams, Baires, de la Torre, Arana, Basualdo y Juárez Celman, y por la revocación de la misma, los doctores Helguera, Pico y Zapiola.

Expresa la mayoría que conforme á lo dispuesto en el inciso 1o. del art

agila que debe realizar en el cruce de sus vías con la zona comprendida entre las calles Fournier y Varela, como así también los planos referentes á la terminación de los puentes de las calles Tilcara, Norte, Eréscano y Centeno.

Rectificación de la calle Rivadavia

Al Concejo Deliberante fué remitido un convenio por el cual el señor Manuel Farto cede á la Municipalidad una fracción de terreno situada en la calle Rivadavia entre Ruiz de los Llanos y Cortina, de 3.98 metros de superficie, con destino á la rectificación de la primera.

La Intendencia por toda compensación se compromete á exonerarles por derechos de edificación hasta la suma de 260 pesos.

Pavimentación

La Intendencia aprobó ayer el contrato celebrado entre los vecinos y los empresarios Moratorio, Lerena, Manigót y Compañía, para la construcción del afirmado de la calle Cachimayo entre Provincias Unidas y Don Cristóbal, con adoquines de granito y base de hormigón de cal.

—En breve se llamará á licitación pública para la ejecución de los trabajos de renovación del enmaderado de la calle Arroyo de Avenida Alvear hasta Libertad y avenida Alvear de Arroyo á Libertad, obra autorizada por ordenanza de fecha 5 de Julio de 1911.

Suspensión del tráfico

De acuerdo con las indicaciones del departamento de obras públicas y la dirección de tráfico, la Intendencia resolvió ayer suspender la circulación de carros en la calle Posadas entre Junín y la Barranca de la Recoleta, á fin de evitar la destrucción de la cubierta de macadam.

A la jefatura de policía se le ha dirigido una nota para que establezca la vigilancia de práctica y haga cumplir esta medida

Tranvía á vapor á Mataderos

La asociación de fomento de Villa Lugano, nos ha remitido una nota, en la cual expresa que desde hace un mes se ha paralizado el servicio de la línea del tranvía Sudoeste, que une á Flores con Mataderos, Villa Lugano y Riachuelo.

Expresa á continuación los perjuicios que la paralización de esta línea causa á los vecinos de esa zona, en su mayoría obreros y alumnos de escuelas comunes, que ahora se ven obligados á hacer extensos trayectos á pie, por carecer del único medio de locomoción de que antes disponían.

Como este hecho nos ha sido denunciado va varias veces, sería conveniente que la Intendencia ordenara una investigación para aclarar la irregularidad, que importa, y conocer la causa de la paralización de la línea.

CENTROS SOCIALES

FIESTAS PARA ESTA NOCHE

Funciones y bailes

Otras informaciones

Organizaron fiestas para esta noche, los siguientes centros sociales

Caras y Caretas, baile familiar, en la Colonia Italiana, Paraná 555; Jóvenes Amantes del Arte, función y baile de gala en honor de la señora Adela Doufour, en la Lago di Como, Cangallo 1756; Centro Navarro, baile familiar, en conmemoración del 17o aniversario, en el Centro de Almaceneros, Sáenz Peña 242, Unión Regional Española, función y baile en el Orfeón Gallego Primitivo, Chacabuco 966, Club Concordia Argentino, fiesta inaugural, en la Mariano Moreno, Santiago del Estero 1243; Defensores de Galicia, baile familiar, en el Orfeón Español, Piedras 534; Los Turcos de Barracas, función y baile familiar con motivo de la distribución de premios á los vencedores del concurso de tiro al blanco en el salón Cavour, Coronel Salvadores 764, Submarino Peral Primitivo, baile de gala extraordinario, en honor de la sociedad La Rusticana, en el salón La Argentina, Rodríguez Peña 361; La Perla del Oeste, función y baile de gala, en la Giuseppe Garibaldi, Sarmiento 2419; En Pos de un Ideal, función y baile de gala, en la XX Settembre, Alsina 2832, Bomberos Voluntarios de la Boca, función de cinematógrafo y baile familiar, en el local social, Brandsen 567; Orfeón España, baile familiar, en la Asociación Española de Belgrano, General Paz 1770; Círculo Social Argentino, función y baile inaugural, en el Club Germania, Alsina 2531; Olimpo Argentino, baile familiar, en su local, Patricios 218, en el salón Progreso de Almagro, Venezuela 3989, velada á beneficio del actor Juan Fassi

LA UNION FRATERNAL — Organiza para el 16 del corriente un concierto seguido de baile familiar, á efectuarse en el salón de la Sociedad Italiana de Belgrano

En los diversos números del programa prestarán su concurso las señoritas María E. Hoevel y Lucía Anchibidart y los señores Arturo Navas, Lorenzo Olivari, Juan Loro, Manuel Balsa y Juan Toppino

LA RUSTICANA — Se ultiman con todo éxito los preparativos para la fiesta diurna que, en honor de varias sociedades, dará este centro el lunes próximo, en el salón del Orfeón Español.

LA NUEVA ALIANZA — Este club atlético dará el 16 del corriente una función de cinematógrafo y baile de gala, en el local de la sociedad Bomberos Voluntarios de la Boca

JUVENTUD DE ARTESANOS — Circulan las invitaciones para el baile familiar que efectuará el sábado próximo en el salón de la sociedad Olimpo Argentino.

UNION ARAGONESA — La asamblea á que convocó este centro para su constitución definitiva, que debió realizarse el domingo anterior, se efectuará mañana, á las 9 a m., en el biógrafo de la calle Rincón 32

ROMA — Anuncia una fiesta diurna para pasado mañana, en el local del centro de Almaceneros

NUEVO CENTRO ESPASA PRIMITIVO — Anuncia para el sábado próximo un baile de gala, á realizarse en el salón La Argentina.

CULTO CATOLICO

PEREGRINACION ITALIANA A LUJAN

Otra peregrinación á pie al mismo Santuario—Parroquia de San Carlos —Archicofradía de Nuestra Señora del Huerto—En la Catedral.

Continúan los preparativos para la peregrinación que realizarán el 10 del corriente al Santuario de Nuestra Señora de Luján, las instituciones católicas italianas

Esta demostración promete ser grandiosa y la Junta organizadora se reune todas las noches para adoptar las disposiciones necesarias para el mayor éxito y lucimiento del acto

Como ya se ha hecho público, pasado mañana saldrán de la estación del Once, trenes á las 6, 6 1/2 y 7 30 a m, habiéndose designado para cada uno un boleto especial.

En la Basílica de Luján se celebrarán diversas ceremonias religiosas, las cuales darán comienzo con una misa de comunión general

—Mañana se realizará la anunciada peregrinación á pie, al Santuario de Luján la cual irá presidida por los padres Saldaña Retamar y Graziani

Los peregrinos se reunirán á las 5 a m, en la iglesia parroquial de Flores, donde serán despedidos con diversos cultos El sermón estará á cargo del padre Saldaña Retamar

La llegada de esta peregrinación á Luján, ha sido señalada para el día 11, á las 6 a m, hora en que se celebrará una misa solemne

A la 1 p. m. del mismo día habrá rezo del rosario, actos de consagración, sermón, bendición solemne y canto del Adiós á la Virgen.

Los peregrinos regresarán en el tren de la tarde

—En la parroquia de San Carlos se ha dado comienzo á los preparativos para la peregrinación al Santuario de Luján, que harán los españoles, el 24 del corriente

Una comisión especial, bajo la presidencia del señor Antonio Blanco, atiende los preparativos de ese acto.

—La Archicofradía de Nuestra Señora del Huerto celebrará una misa mañana, á las 8.30 a. m., en la cual predicará el padre Lértora.

—En la Catedral, se celebrarán mañana, á las 4 de la [illegible] vísperas, en honor de San Martín de Tours.

—Cuarenta horas: Iglesia de Monserrat.

INFORMACIONES UTILES

CALENDARIO

Calendario gregoriano — Noviembre 9 — Festividad católica—San Alejandro

Id ortodoxo 27 de Octubre—Alejandro.

Id israelita—29 de Hervan de 5673.

Id mahometano — 28 de Dzoul-hedjeb de 1330

SOCIALES

Por lo general no se llevan damas de honor en los cortejos nupciales; la colectividad anglo-porteña, al las emplea, se llaman "bridesmaids".

—El fijar el domicilio en una tarjeta en que la nueva pareja agradece el obsequio de bodas, significa parte.

—No es correcto que una novia acepte obsequios de otro caballero, salvo que sea un íntimo de la familia.

—El ajuar de la novia debe adquirirlo su familia.

—Las señoras y señoritas no se ponen de pie para saludar á un caballero.

—Por un tío, seis meses de luto.

—Es también, muy correcto al ser presentado á una señora ó señorita, no estrecharle la mano y limitar el saludo á una inclinación de cabeza.

FECHAS HISTORICAS

9 de Noviembre

1810 — Rendición del brigadier Córdoba — El triunfo alcanzado por las fuerzas patrióticas sobre los realistas en Suipacha, el día 7 (véase esa fecha) determinó la rendición del brigadier, don José de Córdoba y Rojas que se había retirado con el resto de sus tropas á Santiago de Cotagaita Allí se rindió al general don Antonio González Balcarce

1835 — Muerte de Gorriti — En Bolivia dejó de existir el general de la Independencia, don José Ignacio Gorriti El general Gorriti había nacido en Jujuy

1878 — Congreso de juristas — El congreso de juristas reunido en Lima, compuesto por plenipotenciarios de las Repúblicas Argentina, Perú, Chile, Bolivia Ecuador Venezuela y Costa Rica, firma un tratado para uniformar la legislación americana en algunos puntos importantes

Se reservaba á los Estados no signatarios el derecho de aceptar más tarde el tratado

1851 — Muerte de Frías—Dejó de existir en París el periodista escritor y hombre público argentino don Félix Frías

BOLETIN DEL DIA

Servicio general de correspondencia

Se despachará correspondencia:

Hoy, á la 1 p m, para Brasil, Dakar y Europa, en el Formosa (con alcance hasta las 3 p m) y el 12, á las 2 p m para Brasil, Canarias y Europa, en el Columbia (sin alcance)

—Se distribuirá correspondencia:

Hoy: de Europa y Brasil, en los vapores Aragón é Italia, con fechas hasta el 24 y 20 de Octubre, y en el Oravia, con fechas hasta el 22 de Octubre; y el 15, de Europa y Brasil en el Cap Vilano, con fechas hasta el 28 de Octubre

BOLSA, BANCA Y COMERCIO

OPERACIONES DE AYER

El valor de $ 100 oro en la Caja de Conversión es de 227.27 moneda nacional.

1 argentino (5 $ oro) vale	$	11.38 m|n.
1 peso moneda nacional vale	"	0.44 oro
1 libra esterlina (5 04 pesos oro)	"	11.45 m|n.
1 moneda de 20 francos (4 $ oro)	"	9 09 "
1 alfonsino (5 $ oro)	"	11 36 "
100 liras (20 $ oro)	"	45 45 "
100 marcos (24 70 $ oro)	"	56 13 "

NEGOCIOS DE TITULOS

Los valores de renta, y especialmente la cédula argentina, fueron ayer objeto de importantes operaciones, manteniéndose abatido el mercado para los papeles de especulación.

Casi todos los precios observaron un tono de franca baja, y en el cierre se anotaron las diferencias siguientes:

La cédula argentina bajó 10 centavos, de $ 98 40 á 98 30, las serie H descendieron 30 centavos, de 103 80 á 103 50, y las serie K también bajaron 30 centavos, de 98 30 á 98 Los bonos hipotecarios del Banco de la Provincia bajaron 10 centavos, de 93 50 á 93 10. Las acciones del puerto de San Nicolás declinaron medio punto, de 63 á 68 50 Las del Banco de la Provincia subieron dos puntos, de 170 á 172. Las acciones de The Smithfield bajaron 10 centavos, de 4 70 á 4 60, descendiendo también medio punto las acciones de los Bancos Francés, Español y de Galicia, á 152 50, 196 y 124, respectivamente

PRIMERA RUEDA

Cédula argentina, contado, $ 154 500 á 98 20 47 000 á 98 10, 293 000 á 98 00, y 20 500 á 98 30 Total $ 517 000 Para el 12 de Noviembre, $ 27 000 á 98 20 Para fin de mes, $ 30 000 á 98.50, 20 000 á 98 40 20 000 á 98 50, y 20 000 á 98 60 Total, $ 90 000 Para fin de Diciembre, $ 30 000 á 98 80 Serie H contado, pesos 6 300 á 103 50. Serie L contado, $ 17 400 á 100 50

5 por ciento argentino de 1905, contado $ 2a 500 á 92 0

6 por ciento deuda interna consolidada de la provincia de Buenos Aires (2a serie) contado $ 3 500 á 92 50, y 6 000 á 92 30 Total $ 8 500

Bonos municipales de pavimentación, servicio semestral, contado, pesos 2 600 á 83 50

Certificados de 80 por ciento del Banco Hipotecario Nacional, contado, 80 á 275

Acciones del Banco Francés, contado, 100 á 152 50

Acciones del Banco Español, contado, 765 á 196

Acciones del Banco de Galicia, contado, 200 á 124

Acciones del puerto de San Nicolás, para hoy, 100 á 68 50 Para el 12 de Noviembre 100 á 69 Para fin de Diciembre, 100 á 70, y 300 á 70 50 Total, 400

Acciones de la Sociedad General Pobladora para fin de mes, 100 á 37 50

Acciones de Catalinas para fin de mes, 100 á 12 95, y 500 á 12 90 Total 600

Acciones de la Compañía Azucarera Argentina, para el 15 de Noviembre, 50 á 140

Acciones The Smithfield, contado, 500 á 4 60

SEGUNDA RUEDA

Cédula argentina, para hoy $ 10 000 á 98 30 Para fin de mes, $ 20 000 á 98 60 Para fin de Diciembre, $ 20 000 á 99 Serie L para hoy $ 15 000 á 100 50 Serie K, para hoy, $ 8 300 á 98

5 por ciento argentino de 1905, para hoy, $ 15 000 á 92 50

Bonos municipales de pavimentación, servicio semestral para hoy pesos 3 300 á 83 50, 20 000 á 83 10, 45 000 á 83 30, y 50 000 á 83 50 Total pesos 118 300 Para el 15 de Noviembre, pesos 50 000 á 83

Obligaciones del Banco de la Provincia, para el 12 de Noviembre pesos 1 440 á 81

Bonos hipotecarios del Banco de la Provincia, para hoy $ 12 000 á 93 10

Acciones de la sociedad Gath y Chaves, para hoy 11 á 96

Acciones del puerto de San Nicolás, para fin de mes 100 á 69 80 100 á 70 200 á 69.70 Total, 500 Para fin de Diciembre, 200 á 70 80, y 200 á 70.50 Total, 400

Acciones de Catalinas, para fin de mes, 1 100 á 13 90

Acciones de la Compañía de Tierras del Sur, para hoy, 100 á 120

Acciones del Banco Español, para hoy, 31 á 196

Acciones del Banco de la Provincia, para hoy, 75 á 112

TITULOS OFRECIDOS EN LA BOLSA

En las pizarras de la Bolsa se anotaron ofrecidos los siguientes títulos.

Acciones de La Itural, Savoy Hotel y anexos, Azucarera Argentina, Petróleo Argentino, General de Carruajes, Neuquén Gold Manes, Argentina de Pesca, Anglo-Argentina de Electricidad, Destilería Germania, La Paternal, Arenera del Vizcaíno, Club Mar del Plata, Bodegas Domingo Tomba, General Pobladora, La Habitación, Azucarera Tucumana, La Edificadora, Ayuda Mutua, La Propiedad, Marina Mercante Argentina, Nuevo Banco Italiano, Banco Provedor, Banco República del Paraguay, Banco de Castilla, Banco de Madrid y Buenos Aires, General Cinematográfica, Banco Río de la Plata, La Argentina (fábrica de papel), Banco de la Alianza y La Ibero Platense.

Se anotaron solicitadas en compra, las siguientes acciones: Argentina de Pesca, Tierras del Sur, Tranvías Eléctricos del Sur, General de Teléfonos, La Negra, Mercado Central de Frutos, La Primitiva (fábrica de bolsas), Electricidad de la Provincia, Plantadora Isleña, Cooperativa Nacional de Consumos, Banco Comercial Italiano y Banco Popular Español.

LETRAS Y CAMBIOS

Se efectuaron ayer pocos negocios con letras comerciales, notándose el mercado más sostenido y con un leve aumento de interés por parte de los tomadores.

Los tipos corrientes del día, fueron los siguientes: sobre Londres, 48 9/16 á 48 19/32, sobre París, 5 08 1/2, sobre Amberes, 5.12, sobre Hamburgo, 4 14, y sobre Río de Janeiro, 14.800

Los tipos de cambio anotados en el cuadro adjunto, son suministrados por los respectivos Bancos:

BANCOS	Inglaterra	Francia	Alemania	Italia	España
Nación...	48 5 16	5.08 1/2	4 12	5.10 1/2	5 39
Londres.	48 1/4	5.08	4.12	—	—
Provincia	48 3/8	5 08 1/2	4.12	5 10	5 40
Italia...	48 1/4	5.05 1/2	4.11	5 10	5.34
Español.	48 3/8	5.06	4 12	5 11	5 39
Alemana	48 3/8	5.08 1/2	4.12 1/2	5.09 1/2	5 37
Anglo	48 7/32	5 06 1/2	4 11 1/2	—	5 33
Galicia	48 5/16	5 06 1/2	4 12 1/2	5.11	5 41
Francés.	48 5 16	5 03 1/4	4 12	—	—

Por cable se gira á 47 5/8, sobre Londres, y á 5 01, sobre París.

El Banco de la Nación gira en pequeñas letras á la vista, sobre Inglaterra, á 47 5/8, sobre Francia, á 5 01 y 1/2; sobre Bélgica, á 5 03 1/2; sobre Alemania, á 4 07; sobre Italia, á 5 06; sobre España, á 5 31

DESCUENTO BANCARIO

El interés de los descuentos se mantiene muy firme, entre 7 3/4 y 8 1/2 por ciento anual

Los pedidos son muchos y de gran importancia

CAJA DE CONVERSION

El movimiento operado ayer fué el siguiente: Entrada, $ o/s 11 603 24, saldo $ o/s 5.392 61, quedando una existencia en caja de $ 222 856 780 06

VALOR DE LA PROPIEDAD

BRAVO BARROS Y CIA

Casa Viamonte 1486, con edificio muy viejo, superficie 451 91 metros cuadrados, en $ 127 000, que equivale á pesos 281 02 el metro cuadrado Venta por orden Judicial Compradores, Teresa Carretto de Vacarezza, Julia Carretto de Finocchieto, Elsa Carretto de Oria, Rodolfo, Oscar, Estela y Amelia Carretto

Casa Tucumán 1531 á 1533, con edificio muy viejo, superficie 455 69 metros cuadrados, en $ 106 000, que equivale á $ 232 60 el m c Venta por orden Judicial Compradores, Teresa Carretto de Vacarezza, Julia Carretto de Finocchieto, Elsa Carretto de Oria, Rodolfo Oscar, Estela y Amelia Carretto, Casa Tucumán 1565, con edificio muy viejo, superficie 392 51 metros cuadrados, en $ 99 000, que equivale á pesos 252 30 el metro cuadrado Venta por orden judicial Compradores, Teresa Carretto de Vacarezza Julia Carretto de Finocchieto, Elsa Carretto de Oria, Rodolfo, Oscar, Estela y Amelia Carretto

Importan estas ventas, $ 332 000

CAPATTO Y GONZALEZ

Propiedad de altos y bajos, calle Paraguay 2387 y 2389, de 8 83 metros por 25 98, en $ 105 000, ó sea á razón de $ 457 71 el metro cuadrado Compradores, señores Héctor, Celina y Laura Torres García.

MARIO LIVINGSTON

Terreno con construcciones antiguas, calle Humberto I 1241 al 1255, que mide 24 32 varas por 12 03, en pesos 116 000 Resulta la vara cuadrada á $ 110 84. Comprador, señor Graham T. White.

PRODUCTOS AGROPECUARIOS

MERCADO DE CEREALES A TERMINO

Primera rueda

Lino—Enero, 100 toneladas á $ 12 60 y 500 á 12 62 Total, 600 toneladas, dársena Febrero, 100 toneladas, á pesos 12 44, y 500 á 12.48. Total, 600, dársena.

Avena—Febrero, 600 toneladas, á pesos 5,50, dársena.

Segunda rueda

Maíz—Diciembre, 200 toneladas, á pesos 5 02, dársena

Lino—Enero, 100 toneladas, á pesos 12 55, á 200 á 12 52. Total, 300 toneladas, dársena.

Avena—Febrero, 200 toneladas, á pesos 5 44, dársena

PRECIOS DE AJUSTE

Trigo—Enero número 1, $ 8 20, y número 2, $ 8 Febrero número 1, pesos 8 10, y número 2, 7.90

Maíz—Noviembre, $ 5 Diciembre, $ 5, y Enero, 5 05

Lino—Noviembre, $ 1 60 Enero, pesos 12 50, y Febrero 12 35

Avena—Enero, $ 5 50, y Febrero, pesos 5 45

REGISTRO DE CONTRATOS

En la oficina de ajustes del mercado de cereales á término se registraron ayer contratos por 2.000 toneladas de maíz, 600 de avena y 400 toneladas de lino

COTIZACION DE LA COMISION DE CEREALES DE LA BOLSA

Trigo barletta á $ 8 50 de pan, pesos 8 25, y en Bahía Blanca, $ 8 avena, base de 47 kilos, $ 5 75 lino, 4 por ciento de materias extrañas, á $ 12 35, y maíz, $ 4 85

BOLSA DE CEREALES

Han entrado en el mercado del Once 2 441 bolsas trigo, 3 252 id maíz, 362 id lino, 648 id avena 247 id cebada, 75 id centeno, 4 id semilla alfalfa, 100 id harina, pasto 249 fardos grandes raygrass 184 bolsas

Entradas por los diferentes ferrocarriles

Estación Buenos Aires, 250 bolsas harina

Ensenada—120 bolsas lino 4 122 id maíz

Pacífico—217 fardos pasto grandes, 70 bolsas pacatas

Retiro—40 fardos pasto chicos

Puerto 1 848 bolsas trigo, 2 164 id lino 738 id maíz

Sola, 1 846 bolsas avena, 387 id maíz, 664 id trigo, 14 id lino

Larroque 480 bolsas maíz 1 id lino, 454 id avena, 470 atados paja, 110 fardos pasto grandes

Ingeniero Briano, 21 486 bolsas maíz

Totales—Trigo 5 385 bolsas, maíz 30 763 id, avena 2 958 id, lino 3 076 id

Ventas de ayer

Trigo barletta, 700 bolsas en el Once á $ 7 80 710 á 7 70 156 á 8 90

Trigo francés, 240 bolsas en el Once á $ 7 70 760 á 8 25, 140 á 8, 111 id en Sola á 8 50

Trigo ruso, 132 bolsas en el Once á $ 8

Trigo varias clases, 397 bolsas en el Once á $ 8 70 128 id en Sola á 8.20

Lino, 400 bolsas en el Once á pesos 11 50

Semilla de alfalfa, 10 000 kilos en el Once á $ 1 10 000 á 4 80

Maíz amarillo, 650 bolsas en el Once á $ 4 50, 6 0 á 4 20, 800 á 4 75, 310 id en Retiro á 4.50, 470 id en Riachuelo á 4 50, 700 á 4 35, 140 id en Sola á 4 10, 400 á 4 10, 166 á 3 90

Maíz morocho, 160 bolsas en el Once á $ 4 82 1/2, 740 á 3 90

Avena—72 bolsas en el Once á pesos 5 70, 300 á 5 40, 160 á 5 40, 250 á 5 10, 200 id en Sola á 5 60 280 á 5 20,

MERCADO DE AVES

(Estación Once de Septiembre)

Han entrado en este mercado 110 pichoneras con aves varias y 290 cajones huevos con 29 000 docenas

Ventas de ayer

Gallinas especiales de $ 3 á 3 20, id buenas de 2 70 á 3, pollos especiales de 1 70 á 2 30, id buenos de 1 30 á 1 60, id chicos de 0 90 á 1 20, pavos cerda de 10 á 12, id media cerda de 7 á 8, id pichones de 5 á 6, javitas según clase de 4 á 5, gansos id de 3 á 3 50, conejos id de 1 20 á 2, patos criollos de 2 40 á 2 80, id marruecos de 1 40 á 1 80, huevos la docena á 0 45.

MERCADO DE PATATAS

(Estación Casa Amarilla)

Han entrado en este mercado 857 bolsas patatas

Debido á la escasa entrada los precios se hallan más sostenidos.

Ventas de ayer

Patata de superior á especial se vende entre $ 0.30 y 0.25, y patatas de clases inferiores se venden hasta 0.20 los 10 kilos.

MERCADO DE ABASTO PROVEEDOR

Entraron en este mercado 165.500 kilos de verdura y 12.600 kilos de fruta en general.

Verduras y legumbres: Los artículos de este renglon alcanzaron los precios ya publicados y en los cuales la plaza se mantiene firme.

Frutas: Las nacionales se cotizan sin variación. Las extranjeras registran los siguientes precios:

Melones de Valencia á $ 5 cajón de 8 melones, á $ 10 id 20 id, uva de Almería á 16 id 25 kilos, id blanca á 16 id 20 id, id negra á 12 id id, frutilla á 3 caja de 4 1/2 kilo, peras de Lisboa á 16 caja de 300 frutas, duraznos á 6 id de 2 docenas, ciruelas á 0.60 caja de 20 frutas, cereza á 4 id 5 kilos, guindas á 3 id 4 id

MERCADO CENTRAL DE FRUTOS

LAS OPERACIONES DE AYER

Entraron en este mercado 92 vagones con los siguientes frutos:

163.267 kilos de lana, 1 587 atados de cueros lanares, 3 092 cueros vacunos, 422 id de potro, 45 atados de cueros varios, 86 bultos de cerda, 8 id de plumas, 2 cascos de grasa.

Ventas de ayer

Lana madre cruza fina—30.000 kilos á $ 10.60, 10.50, 10, 9.80, 9.50, 9, 7.50.

Cruza mediana—63 000 kilos á pesos 10.50, 10.30, 10.20, 10, 9 80, 9 60, 9.50, 9.40, 9.20, 9, 8.30.

Cruza gruesa—234.000 kilos á $ 9.70, 9.50, 9.40, 9.30, 9 20, 9, 8 80, 8.70, 8.60, 8.50, 8.40, 8 30, 8.20, 8 10, 8, 7.80, 7.50 y 6.70.

Fina—12.000 kilos á $ 9, 8.30, 8.20, 6.50, 6.20, 6.

De Entre Ríos—Cruza fina 21 000 kilos á $ 12, 11.50, 11

Cruza mediana—10 000 kilos á pesos 11,20, 11.

Cruza gruesa—2 000 kilos á $ 10.

Fina—2.000 kilos á $ 10

Gruesa y mediana — 40 000 kilos á $ 10, 9.

Borregas—29 000 kilos á $ 9.60, 9.50, 9.40, 9.30, 9 10, 9, 8 80, 8.70, 8.50, 8.40, 8 20, 8.

Barrigas—17 000 kilos á $ 5.50, 5.30, 5, 4.80, 4.70, 4.50, 4.30, 4

Pieles lanares, estación consumo — 20 700 kilos á $ 0.90, 0 88, 0 87, 0 86, 0 85, 0.84, 0.83, 0.82, 0.81, 0 80, 0 78, 0 76, 0 75, 0 70.

Mortecino—25 400 kilos á $ 0 70, 0 68, 0 67, 0 66, 0 65, 0,64 0 63, 0.62, 0.61, 0 60, 0 58, 0.56, 0.55, 0.50

Corderitos — 1 470 docenas á $ 4 20, 4 10, 4, 3.80, 3 70, 3.50

Vacunos — 2 900 cueros á $ 16 60, 16.50, 16.40, 16.30, 16 20 16.10, 16, 15 80, 15 60, 15 50,

Becerros—510 cueros á $ 14.50, 14.40, 14.30, 14.20.

Novillos—550 cueros á $ 13 50, 13 40, 13.30, 13

Potros — 330 cueros á $ 7 50, 7 40, 7.30, 7 20, 7.

Cerda—7.900 kilos á $ 18, 15.50, 15, 14.70, 14.60, 14.50 14, 13 60, 13.50, 13, 12.50, 12.

Colas—450 kilos á $ 25, 18

MERCADO DE LINIERS

Entraron en este mercado 5 097 animales vacunos.

Ventas de ayer

Bueyes

7 mest g.	á $	124 00 P. y A Lanusse
4 "	"	123 80 P. C. y Perú
6 "	"	126 50 P. y A Lanusse
2 gordos	"	118 00 Julián Frers
15 "	"	117 50 T. Devoto y Ca.
1 "	"	114 00 P. y A Lanusse
2 "	"	114 00 Julián Frers
9 "	"	114 00 Estrugamóu y Ca.
10 "	"	114 00 "
4 "	"	105 00 "
1 flaco	"	75 00 T. Devoto y Ca.

Novillos

26 mjesp.	á $	135 00 G E. y Patrón
125 "	"	130 00 E. Grondona
15 "	"	130 00 Estrugamóu y Ca.
42 "	"	125 00 G E. y Patrón
30 "	"	120 00 Mathieu y Ca.
2 "	"	120 00 P. y A. Lanusse
14 "	"	120 00 P. C. y Perú
3 "	"	118 50 P. y A Lanusse
2 "	"	118 00 Julián Frers
5 "	"	118 00 N. y Avalos
16 especs.	"	117 00 G. E. y Patrón
10 "	"	115 00
8 "	"	115 00 L. Lynch y Ca.
6 "	"	115 00 C. de Hacendados
13 "	"	115 00 S. Unzué y Ca.
16 "	"	115 00 Cucullu y Cavo
207 "	"	113 00 E. D. Ruiz
33 "	"	113 00 Gabino Rodríguez
17 "	"	112 00 P. y A Lanusse
30 "	"	112 00 Mathieu y Ca.
80 "	"	112 00 D. y R. Ocantos
15 "	"	112 00 Estrugamóu y Ca.
17 "	"	110 50 N. A. Calvo
48 "	"	110 00 T. Devoto y Ca.
12 "	"	110 00
84 "	"	110 00 Beltrán Sansot
16 "	"	108 50 N. A. Calvo
17 "	"	108 50 N. y Avalos
17 "	"	107 50 P. y A. Lanusse
2 "	"	105 00 J. Anasagasti
17 "	"	105 50 N. A. Calvo
22 "	"	104 00 Mathieu y Ca.
70 "	"	103 00 Julián Frers
14 "	"	105 00 C. de Hacendados
41 "	"	103 00 Beltrán Sansot
18 "	"	103 00 M. Brugo y Ca.
9 "	"	102 50
2 "	"	102 00 Gaggner y B.
4 "	"	101 00 P. y A. Lanusse
13 "	"	100 00
10 "	"	100 00 Julián Frers
14 "	"	100 00 T. Devoto y Ca.
32 "	"	100 00 D. y R. Ocantos
42 "	"	100 00 Cucullu y Cavo
38 "	"	100 00 Lizarralde Hnos.
18 mest g	"	99 00 M. Brugo y Ca.
38 "	"	98 00 J. Anasagasti
18 "	"	95 50 M. Brugo y Ca.
17 "	"	94 00
12 "	"	94 50 P. y A Lanusse
19 "	"	93 00 N. A. Calvo
60 "	"	94 00 C. de Hacendados
25 gordos	"	92 00 Jorge Méndez
23 "	"	90 00 J. Chapar y Ca.
24 "	"	89 50 Salaberry y B
114 "	"	89 00
98 "	"	88 50
30 "	"	88 00
21 "	"	87 50
60 g y c	"	87 00 Estrugamóu y Ca.
20 "	"	87 00
72 "	"	87 00 Gaggner y B
30 "	"	86 50 Salaberry y B
90 "	"	85 50 "
50 "	"	85 00 "
13 carne g	"	85 00 Lizarralde Hnos.
23 buena	"	84 00 Salaberry y B
2 flacos	"	78 50 N. A. Calvo

Vacas

1 excep	á $	110 00 Salaberry y B
2 "	"	108 00 P. y A. Lanusse
20 "	"	107 00 Lizarralde Hnos.
10 "	"	106 00 J. Anasagasti
1 "	"	106,50 P. y A. Lanusse
1 "	"	105 00
45 animal. esp.	"	105,00 L. Lynch y Ca
6 "	"	101 00 P y A Lanusse
20 "	"	97 00 P. C. y Perú
10 "	"	95 50 J. Anasagasti
2 "	"	97 00 J. S. García Anido
17 "	"	95 50 Salaberry y B
4 "	"	95 00
13 "	"	95 00 P. y A Lanusse
4 "	"	95 00 R. Guillon y Ca.
20 "	"	94 00 Lizarralde Hnos
41 "	"	94,00 E. Kenny y Ca
22 "	"	93 00
11 "	"	93 00 Salaberry y B
11 "	"	92 00 E. Kenny y Ca.
21 "	"	91 00
16 "	"	90 50 P. y A. Lanusse
17 esper.	"	90 00 R. Guillon y Ca.
16 "	"	90 00 P. C. y Perú
11 "	"	88 00 Jorge Méndez
6 "	"	88 00 L. Alchourrón
14 "	"	86 00 Salaberry y B
12 "	"	85 00 R. Guillón y Ca.
5 "	"	85 00 Julián Frers
5 "	"	81 00 P. y A Lanusse
5 mest g	"	80 00 Julián Frers
5 "	"	80 00 Salaberry y B
19 "	"	77 00 Estrugamóu y Ca.
8 gordas	"	77 50 P. y A. Lanusse
3 "	"	77 00 Gaggner y B.
7 "	"	77 00 Estrugamóu y Ca.
9 "	"	74 00 N. A. Calvo
11 g y c	"	70 00 Estrugamóu y Ca.
8 "	"	70 00 T. Devoto y Ca
2 "	"	70 00
2 "	"	69 00 N. A. Calvo
5 carne g	"	64 00 Gaggner y B.
4 "	"	63 50 N. A. Calvo
3 buena	"	60 00
3 "	"	60 00 Gaggner y B.
3 "	"	57 00 N. A. Calvo
2 "	"	57 00
1 "	"	57 50
1 "	"	50 00
13 flacas	"	45 00 T. Devoto y Ca
1 "	"	47 00 Julián Frers

Terneros

2 excep	á $	90 00 Julián Frers
7 espec	"	85 00 M. de Hoz Hnos.
3 "	"	62.00 Santamarina é h.
5 gordos	"	60 00 Salaberry y B
11 "	"	59 00 Julián Frers
23 "	"	58,00 "
14 "	"	57 00 J. Anasagasti
8 "	"	55 50 P. y A. Lanusse
11 "	"	54 50 N. A. Calvo
16 buenos	"	50,50 "
9 "	"	50 00 "
22 "	"	50 00 G. y A. Lastra
19 "	"	50 00 T. Devoto y Ca.
1 "	"	50 00 Julián Frers
34 "	"	49 00 J. Anasagasti
5 "	"	46 00 Estrugamóu y Ca.
9 "	"	45 00 Salaberry y B.
19 "	"	45 00 G. E. y Patrón
23 "	"	45 00 G y A. Lastra
18 "	"	44 00 N. A. Calvo
59 "	"	42 00 R. Guillón y Ca
7 regular	"	40 00 P. y A. Lanusse
13 "	"	39,50 N. A. Calvo
15 "	"	39 00 Salaberry y B.
16 "	"	37,00 N. A. Calvo
36 "	"	25 00 Estrugamóu y Ca.
22 "	"	24.00 Salaberry y B.
3 mamon.	"	23.00 P. y A. Lanusse
2 "	"	15.50 N. A. Calvo

Novillitos

46 excep.	á $	87.00 T. Devoto y Ca.
2 "	"	85.00 Julián Frers
20 "	"	84.00 Salaberry y B.
9 "	"	83.00 Santamarina é h.
80 "	"	83.00 Cucullu y Cavo
19 "	"	83.00 Mathieu y Ca.
26 mjesp.	"	82.00 T. Devoto y Ca.
26 "	"	80.50 Salaberry y B.
24 "	"	78.50
24 espec.	"	77.00 Estrugamóu y Ca.
13 "	"	73.00 P. y A. Lanusse
1 mestiz.	"	70.00 Mathieu y Ca.
60 "	"	70.00 Gagg

PUERTO

...ncargada para Barbados, ... la barca inglesa Timandra.

PUERTO DE LA PLATA

...vapores ingleses La Ro... Sutherland Grange, de Bue... á cargar.

...vapor inglés Highland Loch, ...dres, con pasajeros y carga.

PUERTO DE BAHIA BLANCA

...miento en el muelle Ingeniero ...

...vapores Santa Fe, Queen, ... y Chipana.

...de cereales cargados, 1247 to...

PUERTO DE MONTEVIDEO

...rpor el vapor italiano La Clam... Glasgow, y barca noruega Tri... Mobile.

REGISTRO DEL ESTADO CIVIL Y ELECTORAL

...ficina principal, Tucumán 874, sec... (Rivadavia 8151; sección 1a. ...al), Esquiú 132 (Nueva Pompe... sección 2a., Rioja 1778; sección ...General Hornos 1056; sección 4a., ...wn 1678; sección 5a., Fray Ca... 65; sección 6a., Belgrano 4130; ... 7a., Bartolomé Mitre 4309; sec... 8a., Alberti 1256; sección 9a., Ecua... 1315; sección 10a., Alberti 559; sec... 11a., Arcuánaga 437; sección 12a., ...ago del Estero 941; sección 13a., ...yer 660; sección 14a., Montevideo ...sección 15a., Malabia 43; sucursal ... sección 15a., Habana y Esperanza ... Devoto); sección 16a., Juramen... Cuba (municipalidad); sección 16a., ...chal; Nahuel Huapi 5058; sección ... Federico Lacroze 2469; sección ... Gurruchaga 2164; sección 19a., ...ta Fe 2305; sección 20a., Uruguay ...

Los nacimientos deben ser declara... por el pariente más cercano ó por ... partera, dentro de los tres días de ...producidos.

Inscripciones de ayer

MATRIMONIOS

Sección 5a.—Pedro Rovira, español, ...adero, con Teresa Gili, española; Arturo Smith, argentino, fotógrafo, con ... Casela, argentina; Juan A. Conget, argentino, hacendado, con Angélica M. ...rera, argentina.

Sección 10a.—Carlos González, argentino, agente de policía, Aguirre 2132, con Jesús Albo, española, Venezuela 2333.

Sección 14a.—Francisco Hidalgo, español, empleado, con Juana López, española; Luis Bernardo Estrada, argentino, abogado, con Ramona Victoria ...mpo, argentina; Alberto Coladro, ...mano, zapatero, con Rosa Jason, ...mana; Antonio Miguel Segui, espa... arquitecto, con Leopoldina Elvira ...sini, uruguaya.

Sección 16a.—Adolfo F. Dirks, argentino, ingeniero civil, con Sara M. ...hapman Martínez, argentina.

Sección 17a.—Rosario Bonanno, italiano, carpintero, con Angela Coco, ...liana; José M. Mayora, argentino, militar, con Esther Otaño, argentina; Pablo Alvarez, argentino, empleado, con Carmen Pinchetti, argentina; Constantino Pérez, español, cocinero, con Dolores Casal, española.

Sección 18a.—Enrique García Fernández, argentino, empleado con Amelia Calvo, argentina; José V. Mateu, español, empleado, con Paulina J. Estrup, francesa; Juan P. Molina, argentino, empleado, con Clara Risso Patrón, argentina.

Sección 20a.—Francisco Castellanos, argentino, abogado, con Sarah Healy argentina; Joaquín Fariña, español, empleado, con Emilia García, española.

SECCION SOLICITADAS

DOCTOR PEDRO A. GUERAERO, JEFE ...sala del hospital E. Terad. Afecciones ...pulmoneres y del corazón. Trata... especifico de la tuberculosis, Para... 138, de 4 á 6 p. m. 1p

SECCION NOTABLES

PASTILLAS DIGESTIVAS DE GARFIELD

...curan radicalmente las enferme... del estómago. Se toman á la ... de píldoras con un poco de ... después de cada comida. Quie... Vd. una muestra gratis, diríjase ... carta adjuntando estampilla de ... de 5 centavos, á los únicos in... ...tantes en Buenos Aires

...GALLO y Cía.—Calle Maipú 215

Con un sólo desembolso de

$ 15

entregaremos una bicicleta

RALEIGH

completa y farol á carburo.

El pago de la misma la efectuará en

10 MENSUALIDADES

SIN INTERES

Los pedidos de la campaña se atienden en el día.

BANCO PROVEEDOR DEL RIO DE LA PLATA

SARMIENTO 757

HEMORROIDES

...Ud. sufre, haga una última prueba, ...tendrá alivio inmediato y no padecerá ...s, usando el Bálsamo San Roque. ...Un prospecto gratis á O. Strassburger ..., Venezuela 584, Buenos Aires. v10n

Sanatorio Escriña-Bunge

CORDOBA 859—Buenos Aires

El más central y el más confortable. ...Idea cirujano. Pensiones de $ 10, ...5 y 30, diarios. perm.

DOCTOR F. RAGNO

...de regreso de Europa, atiende personal... en su sanatorio, Avenida Montes de ... 393. De 2 á 4. Enfermedades de seño... y niños. v5dic.

AL PÚBLICO

PICCARDO y Cía., exclusivos propietarios de la fábrica de cigarrillos El 43, por la presente formulan la siguiente

DECLARACIÓN FINAL

¶ Que son absolutamente inexactos los rumores circulados, de que nuestra firma ha entrado a formar parte del TRUST.

¶ Que el hecho de que otras fábricas hayan aumentado los precios de sus productos a los intermediarios, no tiene ninguna relación con la nuestra, que no los ha alterado, ni antes ni después de constituirse el TRUST.

¶ Que para justificar el aumento de precios a los intermediarios, se pretende que nosotros hemos entrado al TRUST, lo que es completamente falso.

¶ Que a fin de satisfacer las exigencias del público y de nuestros favorecedores, nos vemos obligados a ratificar por última vez, que NO PERTENECEMOS, NI PERTENECEREMOS A NINGUN TRUST, SINDICATO, FUSIÓN O MONOPOLIO.

¶ Que manteniendo inalterable nuestra palabra de continuar el funcionamiento de la fábrica, libre de toda ingerencia extraña, hemos rechazado propuestas posteriores, muy aceptables comercialmente, pero reñidas con nuestro compromiso formulado y que ratificamos hoy, en el primer aniversario del TRUST

Buenos Aires, Noviembre 8 de 1912

LINEAS NELSON

COMPAÑIA INGLESA de NAVEGACION

Nuevos y lujosos vapores. Servicio rápido entre Río de la Plata y Londres, con combinaciones á todas partes de Europa y del mundo.

Paquetes postales. Salidas semanales

HIGHLAND PRIDE 15 Nov.

HIGHLAND WARRIOR 22 Nov.

Boletos hasta París: primera clase $ 367.35 papel; segunda clase, $ 209.20 papel.

Por folletos, itinerarios, demás informes y boletos, ocurrir á

Agentes Generales: Nelson & Wythes

300, Cangallo — Buenos Aires

Dr. BULLRICH Profesor sust. y jefe de clínica de la facultad y médico del Hospital San Roque. Corazón, aparato circulatorio y sangre.—Rodríguez Peña 1284. De 2 á 4.—Rayos X.

HEMORROIDES

Tratamiento radical sin operación cruenta, doctor E. G. Figueroa. Enfermedades intestinales, estómago y abdominales. TUCUMAN 565, de 3 á 5 p. m. perm.

ANTEOJOS

ENCHAPADOS EN ORO

Desde

$6 con derecho al examen de la vista GRATIS; : . ;

La Optica médica—619 CORRIENTES 1p

Dr. JOSE V. VARALLA Especialista de vías urinarias, avariosis y piel. Electricidad médica. Rayos X. Sarmiento 839, de 4 á 6 p. m.—Pozos 987, de 1 á 3 y de 7 á 8 p. m.

HERNIAS

QUEBRADURAS

Se curan radicalmente y sin operarlas

En todas edades y sexos con el sistema del Dr. E. Dueñas, único reconocido por las eminencias médicas, premiado con 4 medallas de oro. Consultas todos los días de 8 á 5. Cangallo 787, Buenos Aires 1p

J. Bonansea

Cirujano-dentista

Calle MORENO 990

Dr. RODOLFO ENRIQUEZ

Profesor de la Facultad, Médico jefe del servicio de enfermedades de Nariz, Garganta y Oídos del Hospital Alvarez, Paraná 151, de 2 á 4.

Sanatorio "GUTIERREZ"

de cirugía, dirigido por los doctores Avelino Gutiérrez, profesor de la Facultad de Medicina, y Angel Gutiérrez, jefe del servicio de cirugía general de mujeres y de ginecología del Hospital Español.

Se reciben pensionistas de distintas categorías. Rivadavia 5611. Consultas: doctor Avelino Gutiérrez, martes, jueves y sábado, de 2 á 5 p. m.; doctor Angel Gutiérrez, lunes, miércoles y viernes, de 2 á 5 p. m., Bartolomé Mitre 1848. v5dic

DR. DIMITRI

Del Hospital San Roque. De regreso de las clínicas de Berlín y París. Enfermedades nerviosas y reumáticas, parálisis, neuralgias, ciáticas, Talcahuano 1154. De 2 á 4. v16

Doctor CABAUT Especialista en enfermedades de los OJOS, ANTEOJOS, etc. Oculista del Hospital Francés, CARLOS PELLEGRINI 594, de 1 á 5, U. T. 688, Libertad. v9

El más Poderoso de los Reconstituyentes

HISTOGÉNOL Naline

El Histogénol Naline HA OBTENIDO LOS MEJORES INFORMES

y es el ÚNICO medicamento de su genero que ha sido objeto de:

Comunicaciones á la Academia de Ciencias de Paris

» » Sociedad Terapéutica de Paris

» » Sociedad de Biologia de Paris

y de tésis presentadas á jueces competentes de la Facultad de Medicina de Paris

El HISTOGÉNOL NALINE se emplea con el mayor de los éxitos hasta ahora conocidos, desde hace varios años, en los Hospitales, Sanatorios, Dispensarios y Clínicas del mundo entero. Las más importantes autoridades médicas lo prescriben diariamente en el tratamiento de las *Bronquitis crónicas*, de la *Tuberculosis*, de la *Anemia*, de las *Debilidades generales*, de la *Neurastenia*, de la *Diabetes*, de las *Escrófulas*, del *Linfatismo* y del *Paludismo*.

Gracias á las *numerosas curaciones* obtenidas por medio del HISTOGÉNOL NALINE se sabe que este precioso medicamento produce *magníficos resultados* en todas las enfermedades que se caracterizan por la *Debilidad general*, por el *Enflaquecimiento*, por la *Palidez del Rostro* y por la *Pérdida del Apetito*, síntomas á los cuales suelen unirse la *Tos*, los *Sudores nocturnos*, los *Esputos espesos* y la *Fiebre*.

Bajo la influencia del HISTOGÉNOL NALINE las fuerzas vuelven muy rápidamente el peso aumenta muy pronto; para convencerse basta pesarse antes y después del tratamiento

El HISTOGÉNOL NALINE debe emplearse en dósis de dos cucharadas grandes por día para los adultos y dos cucharadas pequeñas para los niños.

La forma granulada y la forma elixir se encuentran actualmente en todas las farmacias

A fin de evitar las FALSIFICACIONES y las IMITACIONES es necesario especificar bien, al hacer los pedidos,

Histogénol Naline forma

Elixir, Granulado, Comprimidos, Ampollas

cerciorándose de que la Firma A. NALINE se encuentra en el cuello de la botella.

El HISTOGÉNOL NALINE se halla de venta en todas las Farmacias y en todas las Droguerías.

AUTORIZADO POR EL DEPARTAMENTO NACIONAL DE HIGIENE

DE INTERES PARA NUESTROS CLIENTES

Como ...este aviso, que ... a conocer los diversos artículos de utilidad verdaderamente práctica que ofrecemos á precios que sólo beneficiarán á los compradores.

Muy Excepcional

UN LOTE DE GENEROS de FANTASIA para vestidos de señoras y niñas, en bonitos gustos y colores de moda. Doble ancho. EL CORTE DE VESTIDO AL PRECIO EXCEPCIONAL DE. $ 1.95

A LA CIUDAD DE MEXICO

Olivier Alegre y Cía Florida y Sarmiento-Bs Aires

Estos precios son válidos para hoy y mañana solamente

Dr. J. C. BLANCO - Especialista

Enfermedades de la garganta, nariz y oídos, de regreso de las principales clínicas de París y Berlín, abrió su consultorio C. Pellegrini 614. Curación de catarros crónicos. Consultas de 2 á 5 p. m.

DOCTOR GOYENA

Ex jefe de clínica de la Facultad (del Hospital de Clínicas). Especialmente enfermedades del estómago, intestinos é hígado. De 2 á 4 p. m. Sáenz Peña 611. v10

Dr. CHABROUX Diplomado en los Hospitales de París (St. Louis, Urología, etc.). Especialista en piel, génito-urinarias y secretas. Consultas de 1 á 4 y 8 á 10 p. m., Tucumán 828. v30

Dr. JUAN CARLOS LACROZE

Especialista del hospital San Roque. Enfermedades de los riñones, vejiga, próstata, uretra, etc., y secretas de ambos sexos, CERRITO 416, de 2 á 5 de la tarde. v30n

DOCTOR POLITO

ESPECIALISTA en enfermedades de la piel, secretas y vías urinarias. Entre Ríos 624. Consultas: de 2 á 4 y de 6 á 8 p. m. v8

Dr. Cantarell Especialista en las enfermedades de la piel, vías urinarias y secretas de ambos sexos, debilidad orgánica, agotamiento, etc. LAVALLE 910 de 2 á 5 p. m. v8

Dr. José M. Rodríguez

Tuberculosis pulmonar. Enfermedades internas, (corazón, estómago, intestinos). De 3 á 5 p. m., Pueyrredón 1571. v9

DOCTOR CORT

Especialista en enfermedades del corazón, nerviosas y de niños. Consultas de 2 á 5 p. m., Bmé Mitre 1786. v11

Dr. ROA

Especialista. De regreso de Europa, de las principales clínicas. Enfermedades del estómago, intestinos, hígado, Rayos X. De 1 á 5 p. m., Talcahuano 564. v12

Dr. SAMUEL ALVAREZ

Enfermedades del corazón, pulmones é internas en general. v2dic.

Dr. LOUSTALET

Pulmones, Hígado, Estómago

Secretas, de la piel y vías urinarias

Instituto Moderno CALLAO 158

DE 8 A. m. DE 3 A 7 DE 7 A 9 p. m.

Doctor JOSE DE LUCA

Profesor especialista en garganta, nariz y oído. De regreso de su viaje á Europa, ha reabierto su consultorio, Cangallo 1058, de 2 á 4 p. m. v20

Dr. Pedro del Pino

Especialmente Cirugía general y Ginecología, Alsina 451, de 2 á 4. U. T. 3493. v30

Dr. PACIFICO DIAZ

Especialista en enfermedades de la piel (del Hospital de Niños y del Militar), Cerrito 393. De 1 á 4 p. m. v9nov.

Dr. BAFICO especialista en enfermedades de la piel y secretas. Médico de sala del Hospital Rawson. Vías urinarias, radioterapia, TUCUMAN 719, de 2 á 6. v17

Dr. RIVABELLA, Oculista

Diplomado especialista de oculística en las Facultades de París y Turín. Director del servicio Oculístico del hospital Italiano de Buenos Aires. Especialidades: Fondo del ojo. Cataratas. Vías lagrimales. Granulosa. Manchas de la córnea. Estrabismo. Dióptrica. Consultas de 2 á 5 p. m., excepto los domingos, Lavalle 1312. v21

J. EDELBERG Jentista-cirujano. Dientes sin dolor, sin peladar. Operaciones Bernardo de Irigoyen 909. v30

Dr. SABATINI Especialista diplomado de la clínica de vías urinarias de la Facultad de París. Médico del Hospital Alvear. Enfermedades de riñones, próstata, vejiga, etc. Bartolomé Mitre 812, de 2 á 4 p. m. v20n

Instituto Terapeútico

para enfermedades secretas, Córdoba 859. Abonos de curaciones: Por 8 días, 10 $; 15 días, 25 $, 30 días, 50 $.

De 8 á 11 de la mañana, de 1 á 7 de la tarde y de 8 á 10 de la noche.

Sección especial para señoras perm.

Dr. JULIAN PANELO

CLINICA MEDICA

Corazón, pulmones y enfermedades internas, calle CANGALLO 1271, de 1 á 3 de la tarde. v17

606 por el Dr. RAPOPORT, comisionado á Europa para estudiarlo. Especialista secretas y génito-urinarias. CORRIENTES 2070. De 2 a. m. á 4 Obreros, de 6 á 8 p. m. v2dn

DOCTOR CESAR VILA

Especialista internas y nerviosas (vientre, vicios y debilidades de la sangre). Rayos X. Electricidad. Aplica el 606. Lavalle 2377, de 2 á 5 p. m. U. T. 530, Mitre. v40

UNICA EN LA REPUBLICA

Clínica para afecciones broncо-pulmonares

Dr. PATERNOSTER

Ex ayudante de la clínica del profesor Forlanini, de Pavía, de regreso de Europa, aplica su procedimiento para afecciones del pulmón. Médico de consultas, Dr. Tatti, San Juan 767, U. T. 2225 (Buen Orden). Rayos X (radiografías instantáneas). Alta frecuencia y electro-medicina. Enfermedades de señoras, Cirugía y Vías urinarias, de 2 á 4.

Dr. ANTONIO J. MANES

Especialista de enfermedades de los ojos y anteojos.— Oculista del hospital Rawson de regreso de las clínicas de París, Viena y Freiburg. SARMIENTO 1353, de 2 á 4 p. m.

HERNIAS (QUEBRADURAS)

Curación radical sin operar, en todas edades y sexo. Certificados de curación.—Wall, calle Moreno 561, altos. 1o

AJENJO... BERGER

AFECCIONES DE LAS VIAS URINARIAS Y SECRETAS

por el doctor Feruiano, profesor de la universidad de Nápoles. Tucumán 896. Consultas de 8 á 10 a. m., de 2 á 5 y de 7 á 8 p. m. Domingos de 8 á 10 a. m. v20nov.

TUBERCULOSIS

Curación radical por el Suero Antituberculoso, vómitos y esputos de sangre, tos, fatiga, sudores, etc. Pensión de todos precios. Sanatorio Inglés, Temperley (F. C. S.) á 20 minutos de Buenos Aires. v15nv

Dr. Aynes

Secretas, internas y nerviosas. Rayos X. Consultas, de 2 á 5 p. m. Pobres, consultas gratis. Bartolomé Mitre 1130. v21

Dr. TAVOLARO ESPECIALISTA en la aplicación del 606

SECRETAS Y DE LA PIEL

REUMATISMO PARALISIS NEURALGIAS CIATICAS Y VIAS URINARIAS

CALLAO 158 de 9 a 11, a. m. de 3 a 6 y de 7 a 8 p. m. v30

Dr. Noceti

Profesor en ejercicio. Jefe del servicio de ojos en el hospital de Clínicas. Enfermedades de los ojos y anteojos. De 1 á 3 30 en Bmé Mitre 1175 y de 4 á 6 30 en Maipú 535. perm.

Prof. Doctor A. Tedeschi

CIRUGIA — Enfermedades de señoras y partos. Consultas de 2 á 3 p. m., en el Sanatorio Italiano, Perú 443. perm.

SANATORIO DE SEÑORAS

Juncal y C. Pellegrini; U. T. 1005, Juncal. Médicos directores, Belisario D. Otamendi, Juan B. Blanco y Daniel Miroli. Establecimiento distinguido exclusivamente para la asistencia de señoras y niños, los que pueden ser atendidos ó operados por los facultativos que prefieran. Cualquier miembro de la familia puede ingresar como acompañante del enfermo. Pensiones de una sola categoría. Servicio médico permanente.

Dr. BELISARIO D. OTAMENDI

Especialista en enfermedades de señoras, partos y cirugía abdominal. Jefe de clínica del servicio de ginecología del Hospital Fernández. Médico director del sanatorio de señoras. Consultas de 2 á 4, Juncal 1005.

Dr. DANIEL MIROLI

Especialista en enfermedades internas y niños, corazón, pulmón y aparato digestivo. Médico del Hospital Fernández, y director del sanatorio de señoras. Consultas de 4 á 6, Juncal 1005. v30

TOS CONVULSA

Y todas las toses de los niños, desaparecen rápidamente con

JARABE NEGRI

DE SABOR AGRADABLE Y DE EFECTO SEGURO

DE VENTA EN TODAS LAS BUENAS FARMACIAS

INDAGATORIA

MULLER VALENTIN, nacido en Hundwil el 20 de Febrero 1840 de Johna, y María Nanny, ha emigrado en 1870 para América (Buenos Aires) y no se tiene noticia de él desde el año 1890.

Según resolución de la Corte Suprema de fecha 1o. de Octubre 1912 y basándose en los artículos 35, 36 2 C. C. y art. 5 de la ley de introducción nacional al C. C., se solicita por este aviso, á la persona buscada ó á cualquier otra persona que pudiera dar noticias sobre él, presentarse hasta el día 30 de Octubre 1913 al alcalde de la comuna Hundwil.

Trogen 2 de Octubre 1912. La secretaría de la Corte Suprema. v9

Compagnie de Navigation Sud Atlantique

SERVICIO POSTAL RAPIDO

Entre Buenos Aires, Montevideo, Río, Dakar, Lisboa y Burdeos:

PROXIMA SALIDA

DIVONA

Comandante: RICHARD, teniente de navío

Saldrá de la Dársena Norte el 25 de Noviembre

L. GRANDVAL & Cía. 433 - Reconquista - 433 - Buenos Aires -

Fundada 1752.

Cuando Quiera Vd. Píldoras, tome las de Brandreth

Puramente Vegetales.
Siempre Eficaces.

Para el Estreñimiento Crónico.

Las Píldoras de BRANDRETH, purifican la sangre, activan la digestion, y limpian el estómago y los intestinos. Estimulan el hígado y arrojan del sistema la bilis y demás secreciones viciadas. Es una medicina que regula, purifica y fortalece el sistema.

Acérque el grabado á los ojos y verá Vd. la píldora entrar en la boca.

Para el Estreñimiento, Biliosidad, Dolor de Cabeza, Vahídos, Aliento Fétido, Dolor de Estomago, Indigestion, Dispepsia, Mal del Hígado, Ictericia, y los desarreglos que dimanan de la impureza de la sangre, no tienen igual.

DE VENTA EN LAS BOTICAS DEL MUNDO ENTERO. B. Brandreth

Fundada 1847.

Emplastos Porosos de Allcock

B. Brandreth Remedio universal para dolores.

Donde quiera que se sienta dolor aplíquese un emplasto.

(2)

DOCTOR A. DE NEUVILLE

COMO SE DESCUBREN LOS CRIMENES

El enfermo vió á la cantante en ...café. Era joven, linda y rebosante ...salud. De repente, se le vino á ...entes la cura preconizada en ...Congo. Esa idea fija le obsesionaba ...le repugnaba beber sangre pura. ...ía obtenerla por trasfusión. Se ... á la niña y la conjuró á que ...tase á la operación. Pero ella ...ó por loco y se sustrajo á sus ...icaciones. Varias veces, al entrar ... á su casa, la siguió ocultándose. Con la astucia que siempre ...a á la locura, se metió en ...o de ella y se escondió, es... Sus miradas no la aban... Esperó el momento en que ...ecía para descansar; se acer... rápidamente y la cubrió la cara ...esponja impregnada en cloro...

...ía la intención de matarla, ...la estrangulación detiene la ...ión de la sangre y entonces ...dio no resultaría eficaz. Cuando ...roformó, produjo su efecto, ...una incisión en el brazo de la ... en el suero y procedió á ... La sangre corría de... ...no podía detener... ...el brazo, en un mo... ...

pedir que gritara y la estranguló sin querer hacerlo. Entonces, dominado por la locura, quiso huir. La "pipeta" se le cayó de las manos y la aplastó con los pies.

Los dedos, al apretar la garganta, dejaron huellas, lo cual permitió medirlos. Kate, en la lucha, agarró á su asesino de la barba y le arrancó varios pelos. La alfombra de la habitación era espesa y los pasos se hundían en ella. Los del hombre dejaron sus señales, más pronunciadas en el sitio en que él se inclinó sobre la cama y en el que se defendió contra la mano que le arrancaba la barba; eran menos claras, cuando se alejó, pero permitían ver la impresión especial de un taco herrado. La distancia entre las diversas impresiones permitió determinar la medida de las piernas. En cuanto á la delgadez, es una característica de la enfermedad del Congo.

La exactitud de esas observaciones sirvió de guía á la policía. Al día siguiente, los inspectores aprehendieron á un individuo sospechoso. Volvía del Congo y era médico.

Tenía en el brazo izquierdo una incisión oculta por un vendaje; su bigote era fino y rojo. Era sumamente delgado y padecía de la enfermedad africana en último grado. Todos los indicios fueron verificados. El asesino confesó su culpabilidad, pero no compareció ante el tribunal. Su estado se agravó y hubo que trasportarlo al hospital, donde murió antes de iniciarse el proceso.

IV

Un banquero tenía sus oficinas en la Magdalenenstrasse de Viena. Ocupaba, en el frente, un departamento lujoso con su mujer y sus dos hijas. Su servidumbre se componía de una vieja cocinera sorda y un criado llamado Jorge.

Un sábado de noche, al regresar á su casa, recibió la visita de dos señoras provincianas, tesoreras de una importante asociación de caridad. Venían para hacer en el Banco un depósito de 100.000 coronas; pero habiendo perdido el tren y estando cerradas las oficinas cuando llegaron, resolvieron pedir al banquero que guardara los fondos hasta el lunes siguiente. El importe estaba en una valija, en billetes de Banco. M. S... la tomó, la guardó en una caja de hierro, prometió depositar el dinero el lunes en el Banco y las dos señoras se retiraron, dándole las gracias.

El domingo por la mañana, el criado pidió permiso para ir á ver á su madre y permanecer ausente durante todo el día. No debía regresar antes del lunes; pero habiéndose cambiado el horario del ferrocarril, pudo hacerlo á media noche.

Para no despertar á nadie, subió á hurtadillas. Al subir por la escalera vió un delgado rayo de luz que se filtraba por la puerta entreabierta de la habitación del banquero.

Sorprendido, la empujó suavemente y vió á un hombre ocupado en asear de la caja de hierro la valija que contenía el dinero. Se arrojó sobre el desconocido, que no podía ser sino un ladrón, y pidió socorro. Acudió el banquero.

El malhechor pudo ser sujetado y se reconoció que se trataba de un trapero que venía á veces á recoger papeles viejos. Fué entregado á la policía.

Era, pues, un asunto muy sencillo. El proceso no ofrecía ninguna complicación, en apariencia; pero, estudiándolo con mayor detención, creyó el juez conveniente consultar la opinión del médico. Este, después de varias preguntas que acaso parecerían ociosas, declaró que el ladrón no podía ser sino el mismo banquero, quien había pagado la complicidad del inculpado.

Esta opinión parecía desprovista de pruebas serias. Pero el perito insistió é hizo pedir informes. Supo que el banquero se encontraba en apremios financieros. Las 100.000 coronas podrían salvarlo de la quiebra. La ausencia del criado, durante el domingo, ayudaba á la realización del plan proyectado.

El hombre detenido había simulado el robo. Por lo demás, confesó y refirió una historia inverosímil, pretendiendo haber oído en la calle, la conversación de las dos señoras y haber sabido, de esta suerte, que iban á depositar, hasta el lunes, en casa del banquero, la valija con dinero. Agregó que, para sus adentros, había pensado que esa era la ocasión de dar un buen golpe. Penetró en el departamento sin que nadie lo oyera, ni aun la cocinera, que era sorda. Desgraciadamente lo sorprendieron.

Quedó preso, y la instrucción siguió su curso, pero el juez no lo interrogó inmediatamente. El médico aconsejó que se le dejase solo con sus reflexiones, vigilándolo á él, á su mujer y á su hijita, que estaban autorizadas á visitarlo.

El domingo de Pascua, llegaron la madre y la niña á la prisión con un canasto de huevos; se les dijo que los presos no podían ver á nadie ese día. Lloraron mucho y la mujer rogó al jefe de guardia que remitiese los huevos á su marido. Había una docena, de varios colores y uno visiblemente pintado á mano y cubierto con estrellitas de papel plateado y dorado

—Lo hizo la chica misma, adornándolo para hacer un regalo á su papá, explicó la madre.

Parecía hablar con sinceridad. El guardián, algo emocionado, prometió hacer lo pedido. Apenas la madre y la hijita se hubieron retirado, entró el médico en la guardia y se informó sobre el preso. Vió el canasto, supo lo que se quería hacer de él y lo mandó llevar á su oficina. Allí sometió los huevos á un examen minucioso. El que se decía que había sido adornado por la chica, llamó su atención entre todos. Delicadamente sacó la cáscara, sin romperla del todo, y comprobó que lo habían puesto en una solución de ácido acético y de cloruro de cal que lo atravesó.

Lanzó una exclamación de sorpresa cuando descubrió sobre el pellejo caracteres que podían leerse con claridad. El huevo con estrellas doradas y plateadas era, en realidad, un mensaje secreto, enviado al seudo-ladrón. Las letras, borradas sobre la cáscara, se habían conservado exactamente sobre el huevo, y decía.

"El banquero te pagará diez mil coronas si te callas. Empleará toda su influencia para hacerte poner en libertad, si no lo consigue, déjate condenar. Me dará ahora la mitad de la suma y la otra mitad cuando salgas. Diez mil coronas representan una fortuna.—Tu mujer"

El banquero no pudo sino confesar. La ciencia iluminó, misteriosamente, á la justicia.

V

La baronesa de E... posee esmeraldas maravillosas, más bellas que las del sultán Abdul-Hamid, y conocidas en toda Europa. Esas joyas, de considerable valor, son un tesoro de familia. Se guardaban en el castillo señorial, situado en los alrededores de Baden-Baden. La caja de hierro que las contenía, estaba empotrada en la pared del dormitorio de la baronesa. Una tabla del maderamen de esa pared, la ocultaba y se abría por medio de un resorte secreto. La caja misma, tenía cerradura muy complicada.

Cierta mañana, el doctor W... fué llamado al teléfono. La baronesa le pedía que viniese en seguida. Así hizo y encontró á la señora dominada por la más viva agitación.

—Acaban de robarme mis esmeraldas, exclamó, emocionadísima.

La tabla estaba abierta, como también la caja, completamente vacía.

Al despertar tenía la baronesa la costumbre de mirarse en el sitio del tesoro. Por lo general, su sueño era muy ligero pero esa noche experimentó una postración irresistible. Despertar aquél el tesoro había desaparecido.

El doctor W... dió parte á la policía y también á sus ayudantes del laboratorio. Estos trajeron varios paquetes y una máquina extraña que no era sino un dinamómetro Bertillón. Los agentes se pusieron á la disposición del criminólogo. Este quitó con un instrumento la tabla y destornilló la cerradura de la puerta de la habitación. En seguida, después de haber recomendado que no se dejara salir á nadie del castillo, sin impedir que se entrara en él, pidió á la señora de E... que se dejase sacar algunas gotas de sangre. Muy sorprendida ante esta solicitud, no consintió sino después de corta duda. Entonces el facultativo punzó cerca de la uña del pulgar y recogió las gotas de sangre sobre una placa de vidrio. Continuó interrogándola, con simulada indiferencia y le preguntó por qué una de las ventanas no estaba cerrada. La baronesa contestó que lo ignoraba, pero que por lo general la ventana se cerraba por la tarde.

(Concluirá)

FILTRO

PASTEURIZADOR

MALLIÉ

Superior á todos los demás filtros.—El único que impide la trasmisión de enfermedades por medio del agua.

DEPOSITO PARA MENAJE

Las mejores referencias.
Las más altas recompensas en las Exposiciones

EXPOSICION UNIVERSAL de Paris de 1900
Fuera de Concurso — Miembro del Jurado
EXPOSICION FRANCO-BRITANICA 1908
DOS GRANDES PREMIOS

FILTRO para MENAJE á presión

En venta en BUENOS AIRES en todas las buenas casas de artículos de menaje.

Insomnio

es un síntoma de debilidad en el sistema nervioso. Puede traer graves complicaciones si no se corrige pronto con un buen tónico nervino. Miles recomiendan las Píldoras Rosadas del Dr. Williams por experiencia personal. Convénzase Vd. siguiendo su ejemplo.

"Por cuatro años me molestó el insomnio, debido á debilidad nerviosa y un desarreglo digestivo. Los preparados para el estómago no me aprovecharon, pero las Píldoras Rosadas del Dr. Williams me curaron en dos meses." (Del Sr. J. Vidal Mercadé, calle San Martín No. 1477, Rosario, Argentina.)

Dr. MARINO

Cirujano del Hospital Italiano, Cirugía general, señoras, partos, Arenales 1166, de 3 á 5 p. m., U. T. 3048 (Juncal). Los martes de 3 á 5, en el Consultorio gratuito de LA PRENSA.

Policlínico Escriña-Bunge

Consultorio de especialidades

589-CORDOBA-589

Atendido por 10 médicos especialistas. De 10 de la mañana á 7 de la noche.

TARJETA DE CONSULTA $ 5

perm.

Dres. F. Díaz Ibarguren y Rodolfo N. Luque

ABOGADOS

Estudio: Cerrito 607

Dr. C. SOBRE-CASAS

Médico del Hospital Ravvson y del Consultorio de LA PRENSA. Atiende exclusivamente enfermedades de señoras.—FLORIDA 952. De 4 á 7 p. m.

Dr. Angel F. Ortiz Especialista en las enfermedades del riñón, vejiga, próstata, uretra, etc. Consultas gratuitas en LA PRENSA, los sábados de 9 á 10 y particularmente en la calle Tucumán 718, de 2 á 4 p. m., diarios.

Dr. IZZO

Especialista. Enfermedades del pecho. Nuevo tratamiento de la tuberculosis y vicios de la sangre. Resultados satisfactorios. Victoria 1453, de 8 á 9 a. m. y de 3 á 4 p. m.

LA HERNIA

Todas las personas atacadas de hernias y que sufren bajo la cruel opresión de brageros de muelle ordinarios, deben llevar el nuevo **Braguero Francés de A. CLAVERIE, Neumático, Impermeable y sin Muelle.**

Solo este aparato incomparable, universalmente considerado por el cuerpo Médico como la misma perfección en su género, es el que permite el procurar un tratamiento seguro de todas las hernias (quebraduras), hasta de las que á causa de su volúmen ó de su antigüedad han sido consideradas hasta la fecha como incurables.

El nuevo aparato sin muelle de A. CLAVERIE (Ph. ✠) (234, Faubourg Saint-Martin en Paris) ha sido adoptado por más de un millón de pacientes y ha adquirido una celebridad universal en el mundo entero gracias á sus excepcionales cualidades curativas.

Ligero, flexible, impermeable, se lleva día y noche sin molestia, es el único que procura alivio inmediato y curación definitiva de todos los casos de hernias sin operación, sin sufrimiento y sin cesar el trabajo.

De la aplicación y demostración de dicho aparato, según cada caso particular, se encargan los Sres Ernesto FERRO y Cía, 159, Calle Perú, Buenos-Aires.

Opúsculo ilustrado, consejos é informes gratis.

"LOS LUTOS"

442 C. Pellegrini 446

U. T. 1872 (Libertad)

Al domicilio de las familias que lo soliciten concurrirá una de nuestras empleadas, con toda clase de artículos de luto, presupuestos de confecciones, etc. Aparecerá el catálogo No. 5; se remite gratis.

Tapados primer luto, $ 36

"LOS LUTOS"

AVISOS FUNEBRES

SEPELIOS

ANDRES CROUZEL — q. e. p. d.—Falleció el 8 de Noviembre de 1912. Sus padres Raimundo Crouzel y Marta Iturbide de Crouzel, sus hermanos Antonio S. y Juan R. Crouzel, sus hermanas políticas Elena Iribarne de Crouzel y Ernestina Doublet de Crouzel, sus tías, sobrinos y demás deudos, invitan á sus relaciones á acompañar los restos del extinto al cementerio del Norte, hoy sábado 9, á las 9.30 a. m. En la iglesia de Nuestra Señora del Pilar se dirá una misa de cuerpo presente, á las 10.30 a m. Se ruega no enviar coronas. El duelo se despedirá por tarjeta. Unica invitación. Casa mortuoria, Medrano 321. Nota: Carruajes en la empresa Mirás Hnos. y Cía., hasta las 8.45 a. m.

MARIA SUHILAR DE LARRONDO—q. e. p. d.—Falleció el 8 de Noviembre de 1912.—Sus hijos María L. de Fontán, Juan y Estefanía Larrondo, sus hijos políticos Roque S. Fontán y Marta Labourdette de Larrondo, sus nietos, sobrinos y demás deudos, invitan á sus relaciones á acompañar los restos de la extinta al cementerio del Norte, hoy sábado 9, á las 10 a. m. Se ruega no enviar coronas. El duelo se despedirá por tarjeta Unica invitación Casa mortuoria Estados Unidos 1855 Nota Carruajes en la empresa Mirás Hnos. y Cía. hasta las 9.30 a. m.

LYDIA L. DE GUILLOT—q. e. p. d. —Falleció el 8 de Noviembre de 1912. —Su esposo Luis Guillot (ausente); sus hijos Lydia G. de Picolela y Olalla G. de Barrot (ausentes), Amelia, César, Oscar, Tito y Héctor Guillot; sus hijos políticos, hermanos, hermanos políticos, sobrinos y demás deudos, invitan á sus relaciones á acompañar los restos de la extinta á la iglesia Reina, F. C. Pacífico, para ser conducidos á Mendoza, hoy sábado 9 con el tren de las 3 de la tarde. El cortejo fúnebre partirá de la casa mortuoria, Jujuy 1602, á las 2 p. m. El duelo se despedirá por tarjeta. Unica invitación. Nota: Carruajes en la empresa Mirás Hnos. y Cía., hasta la 1.30.

CARLOS VERA — q. e. p. d.—Falleció el 8 de Noviembre de 1912.—Su esposa Carmen S. de Vera, sus hijos Leandro y Teodora V. de Palermo; su hijo político Alejandro Palermo y demás deudos, invitan á sus relaciones á acompañar los restos del extinto al cementerio del Oeste hoy sábado 9, á las 2.30 p. m. El duelo se despide por tarjeta. Unica invitación. Casa mortuoria Colombres 885. Nota: Carruajes en la empresa Gonzáles y Hno., Belgrano 2968-72.

JUAN MONTALDI — —q. e. p. d.—Falleció el 8 de Noviembre de 1912. —Su esposa Rosa Tostero de Montaldi, sus hijos, hijos políticos Vicente Piacentini y Pablo Lenti, sus nietos, sobrinos, primos y demás deudos, invitan á sus relaciones á acompañar los restos del extinto al cementerio del Oeste, hoy sábado 9, á las 4 p. m. Favor que agradecerán. Unica invitación. El duelo se despedirá por tarjeta. Casa mortuoria, Conde 1440. Nota: Carruajes en la empresa de E. A. Costa, Cabildo 1960 y Bauness 2720.

LUCIA BALANI DE SEVERI.—q. e. p. d.—Falleció el 8 de Noviembre de 1912. Cristobal Severi esposo, sus hijos Juan, José, Arturo, Benito, Antonia, Virginia y Anita Severi, sus hijos é hijas políticos, nietos y demás deudos, invitan á sus relaciones á acompañar sus restos al cementerio del Oeste, hoy sábado 9, á las 10 a. m. Unica invitación. El duelo se despedirá por tarjeta. Casa mortuoria, Moldes 2220 (Belgrano).—Nota: Carruajes en la cochería de Esteban A Costa, Cabildo 7365.

CARLOS ALBERTO SABATELLA.—q. e. p. d.—Falleció el 8 de Noviembre de 1912. Sus padres Juan Sabatello y Enriqueta B. de Sabatella, sus hermanos Washington Argentino, Celia, Zulema, Alberto y Edison Sabatella, sus abuelos, tíos, primos y demás deudos, ruegan á sus relaciones quieran acompañarlos á conducir sus restos al cementerio local de La Plata, hoy sábado 9, á las 4 p. m. Se ruega no enviar coronas. Unica invitación. El duelo se despedirá por tarjeta. Casa mortuoria, 56 núm. 576, La Plata.

PABLO GRIGIONI q. e. p. d.—Falleció el 8 de Noviembre de 1912. Sus padres Antonio Grigioni y Elena C. de Grigioni, sus hermanos Adelaida, Magdalena, su abuela Adelaida Ambrosini de Cermisoni, sus tíos, tías y demás deudos invitan á sus relaciones á acompañar los restos del extinto al cementerio del Oeste, hoy sábado 9, á las 10 a. m. El duelo se despide por tarjeta Casa mortuoria, San Luis 3130. Unica invitación.—Nota: En la empresa de Luis Bisetti, Arcnales 3829, habrá carruajes.

CATALINA D. DE VIAS — q. e. p. d. —Falleció el 8 de Noviembre de 1912 —Su esposo Antonio Vías, su hijita Anita, sus padres Antonio Doandrel y Catalina C. de Doandrel, sus hermanos Antonio, Félix, Pablo y Felisa, sus sobrinos, primos y demás deudos, invitan á sus relaciones á acompañar los restos de la extinta al cementerio del Oeste hoy sábado 9, á las 9 a. m. Casa mortuoria, San Carlos 3535. Unica invitación El duelo se despedirá por tarjeta. Nota: Carruajes en la empresa de Manuel Spallarossa Hno., Corrientes 2186.

VICTORIA CASARES — q. e. p. d.—Falleció el 8 de Noviembre de 1912.—Su hermana Carolina C. de Seguí, sus sobrinos Enrique M. Nelson, Ernesto Nelson y Eudogia Seguí de Eguía, sobrino político Osvaldo F. Eguía, sobrinas políticas, sobrinos nietos y demás deudos, invitan á sus relaciones á acompañar sus restos al cementerio del Norte, hoy sábado 9, á las 3 p. m. Casa mortuoria, Flores 3691 (Vélez Sársfield). Nota: En la Compañía Nacional habrá carruajes hasta las 2 p. m.

AUGUSTO BORDELOIS—q. e. p. d.—Falleció el 8 de Noviembre de 1912.—Sus hijos Augusto, María B. de Guiraud y María Lucía B. de Peyon, sus hijos políticos Lucía F. de Bordeiois, Martín L. de Bordeiois y Gastón Peyón; sus nietos, hermanos, hermanos políticos, sobrinos y demás deudos, invitan á sus relaciones á acompañar los restos del extinto al cementerio del Oeste, hoy sábado 9, á las 3 p. m. Casa mortuoria, Independencia 1851. El duelo se despide por tarjeta. Se ruega no enviar coronas. Nota: En la Compañía Nacional habrá carruajes.

CAROLINA T. DE MULLER—q. e. p. d.—Falleció el 8 de Noviembre de 1912.—Su esposo Federico Müller y su hija Berta Jaumsem, y demás deudos, invitan á sus relaciones á acompañar los restos de la extinta al cementerio de Olivos (Ferrocarril Central Norte), hoy sábado 9, á las 9 a. m. Unica invitación. El duelo se despedirá por tarjeta. Casa mortuoria, Paraguay 880 Nota. Carruajes en la empresa Lázaro Costa, Rioja 280.

ANA VAZQUEZ DE VIERA — q. e. p. d.—Falleció el 8 de Noviembre de 1912.—Sus hijos Isabel V. de Maccio, María, Inés, Francisco, Blanca, Estrella, Aurora y María Esther, sus hijos políticos Manuel M. Maccio, Carmen M. de Viera, Rafael Favaro y Adela F. de Viera, nietos, sobrinos y demás deudos, invitan á sus relaciones á acompañar los restos de la extinta á la dársena Sur, para ser embarcados en el vapor Río Uruguayo, para ser trasladados á Montevideo hoy sábado 9, á las 5.30 p. m. El cortejo fúnebre partirá de la casa mortuoria, Piedras 1371, á la hora indicada. Unica invitación. El duelo se despedirá por tarjeta. Nota: Carruajes en la empresa Lázaro Costa, Rioja 280.

CELESTINA COMINO DE CARLINO —q. e. p. d.—Falleció el 8 de Noviembre de 1912.—Su esposo José Carlino, sus hijos Juan, Anita C. de Vigo, Isabel C. de Bassi, Francisco, Josefa C. de Gutiérrez, Rosa, Luisa, C. de Rodríguez, Federico y José, sus hijos políticos Rosa De Martino, José Vigo, Andrés Bassi, Benjamín Gutiérrez y Alfredo Gutiérrez; sus hermanos, hermanos políticos, nietos, sobrinos y demás deudos, invitan á sus relaciones á acompañar los restos de la extinta al cementerio del Oeste, hoy sábado 9, á las 3 30 p. m Unica invitación. El duelo se despedirá por tarjeta. Se ruega no enviar coronas. Casa mortuoria, Méjico 3887. Nota Carruajes en la empresa Manuel Costa y Cía., Rioja 170.

RAMONA R. DE VAZQUEZ—q. e. p. d —Falleció el 8 de Noviembre de 1912. confortada con los auxilios de la santa religión y la bendición papal —Su esposo Ramón Vázquez, sus hijos Magdalena V. de Culler, Dolores, Prudencio, Enriqueta V de Sayánez, Orestina y Ramona, sus hijos políticos Feliciano M. Culler y Manuel Sayánez; su tía Antonia E. de Culler, nietos, hermanos políticos, sobrinos, primos y demás deudos, invitan á sus relaciones á acompañar los restos de la extinta al cementerio del Oeste, hoy sábado 9, á las 9 a m En el templo del Espíritu Santo (Manzilla y Salguero) se dirá una misa de cuerpo presente á las 9.30 a. m. Unica invitación El duelo se despedirá por tarjeta Se ruega no enviar coronas. Casa mortuoria, Honduras 948 Nota: Carruajes en la empresa Manuel Costa y Cía., Rioja 170.

ISABEL DE LA TORRE—q e p d. —Falleció el 8 de Noviembre de 1912. —Su padre Domaso de la Torre, sus hermanos María, Juan y Jacinto, sus hermanos políticos Catalina Vallerga de de la Torre, Felipa Montenegro de de la Torre y Fernando Gómez, sobrinos, primos y demás deudos, invitan á sus relaciones á acompañar los restos de la extinta al cementerio del Oeste, hoy sábado 9, á las 3.30 a m. Unica invitación El duelo se despedirá por tarjeta. Se ruega no enviar coronas Casa mortuoria, Córdoba 1155.—Nota: Carruajes en la empresa Manuel Costa y Cía., Rioja 170

CARMEN A DE PRAINO—q. e. p d Falleció el 8 de Noviembre de 1912 —Su esposo Vicente Praino, sus hijos José, Antonio, Carlos, Micaela P. de Perillo, Emilia P. de De Luca, Rosa y Luis Praino; sus hijos políticos Francisco Perillo Luis De Luca, Pilar F. de Praino Juana D. de Praino; nietos, sobrinos, primos y demás deudos, invitan á sus relaciones á acompañar los restos de la extinta al cementerio del Oeste, hoy sábado 9 de Noviembre, á las 3 p m El duelo se despedirá por tarjeta. Unica invitación. Casa mortuoria, Loria 173. Nota, Carruajes en la empresa Gonzáles y Hno., Belgrano 2968|72.

AMANDA ALMIRA COSTA — q. e. p. d.—Falleció el 8 de Noviembre de 1912.—Sus padres Andrés Costa y Catalina Galizzia de Costa, sus hermanos Zulema, Ofelia y Adela, sus abuelos Rosa de Fiasella y Francisca G. de Lanfranco, sus tíos, primos y demás deudos invitan á sus relaciones á acompañar los restos de la extinta al cementerio del Oeste, hoy sábado 9, á las 3.30 p. m. Casa mortuoria Independencia 3982. Unica invitación. El duelo se despedirá por tarjeta. Nota: Carruajes en la empresa Luis Barberis, Belgrano 3782.

ELEODORO A GONZALEZ—q. e. p. d.—Falleció el 8 de Noviembre de 1912.—Sus padres Rodolfo M. González, sus hermanos Rodolfo y María, sus abuelos Juan Francisco González y Manuela L. de González, sus tíos, primos y demás deudos, invitan á sus relaciones á acompañar los restos del extinto al cementerio del Oeste, hoy sábado 9, á la 1 p. m. Unica invitación. El duelo se despide por tarjeta. Casa mortuoria, Rivadavia 4032. En la empresa Mauricio Alegre, Rivadavia 3681 (Almagro) y 1258 (Flores), habrá carruajes.

LUISA F. DE ALIBERTI—q. e. p. d. —Falleció el 8 de Noviembre de 1912. —Su esposo Carlos Aliberti, sus hijos Paula, Enrique, Victorio y José, sus hermanos Pascual, Domingo y Lorenzo, sus hijos políticos Julia, Emilia y Paulo Lietti y Fortunato Defasio, primos, sobrinos, nietos y demás deudos, invitan á sus relaciones á acompañar los restos de la extinta al cementerio del Oeste, hoy sábado 9, á las 9 de la mañana. Casa mortuoria Anchorena 931. El duelo se despide por tarjeta. Unica invitación. Nota: Carruajes en la empresa de Vicente González, Lapridá 1238.

ERMELINDA LUZURIAGA — q. e. p. d.—Falleció el 8 de Noviembre de 1912. —Sus padres Lisandro Luzuriaga (ausente) y María Ignacia Ziegler, sus hermanos Raúl, Lisandro, Horacio y Guillermo Luzuriaga, su señora abuela Luisa Taylor de Ziegler, su tía María Eugenia Ziegler, primos y demás deudos, invitan á sus relaciones á acompañar los restos de la extinta al cementerio del Oeste hoy sábado 9, á las 4 p. m. Se ruega no enviar coronas. El duelo se despide por tarjeta. Casa mortuoria, Sud América 2480. Nota: Carruajes en la empresa de Manuel Spallarossa Hno., Corrientes 2186.

LUIS RENARD — q. e. p. d. — Falleció el 8 de Noviembre de 1912.—Su hija Amadea Renard, su hermano Fermín Renard, sus tíos, nietos, sobrinos y demás deudos, invitan á sus relaciones á acompañar los restos del extinto al cementerio del Oeste, hoy sábado 9 del corriente, á las 8.45 a. m. Unica invitación. El duelo se despide por tarjeta. Casa mortuoria Valle 122. Nota: Habrá carruajes en las casas de Domingo Verlini, Córdoba 3850-70, Lavalle 3981-89 y Arenales 2536.

ISMAEL C. AGRA—q. e. p. d.—Falleció el 7 de Noviembre de 1912. Su señora madre Ignacia P. de Agra; sus hermanos Joaquín, José M. Alejandro, Amelia, Enrique, Elísardo y María, hermanos políticos, sobrinos, primos y demás deudos, invitan á sus relaciones á acompañar los restos del extinto al cementerio del Oeste, hoy sábado, á las 9 a. m. Casa mortuoria, Estados Unidos 1753. El duelo se despedirá por tarjeta. Se ruega no enviar coronas. Carruajes en la empresa Ideal, Entre Ríos 820 y 40.

ANA HOURSCURIPE DE BETHULAR —q. e. p. d.—Falleció en Rojas (provincia de Buenos Aires), el 7 de Noviembre de 1912.—Su familia tiene el pesar de comunicarlo á sus relaciones. v10

MISAS Y FUNERALES

CARLOS CASAVALLE.—q. e. p. d Falleció el 9 de Noviembre de 1905 — JULIANA LOPEZ DE CASAVALLE. q. e. p. d —Falleció el 8 de Enero de 1894. Se dirán misas por el descanso de sus almas, hoy sábado 9 del corriente, de 9 á 10 a. m. en el templo de Santo Domingo. v9

JOSE A VILLALONGA.—q. e. p. d Falleció el 31 de Octubre de 1912. Confortado con los auxilios de la santa religión La familia invita á sus relaciones á las misas que en sufragio de su alma se dirán en el templo de San Miguel Arcángel hoy sábado 9 de Noviembre á las 11 a. m. El duelo se despide por tarjeta. v9

ALBERTO BUNGE—q. e. p. d.—Falleció el 10 de Noviembre de 1911.—Su esposa María Cristina Cano de Bunge, sus hijos, madre política, hermanos, hermanos políticos, abuela política y las familias de Bunge y Cano invitan á sus relaciones á las misas que se dirán de 7 á 11 a. m. en sufragio de su alma que se celebrarán en la iglesia de Nuestra Señora de La Merced, hoy sábado 9 de Noviembre, á las 11 a. m. La familia asistirá á la última misa. v9

Bravo Barros & Cía.

SECCION REMATES

Bravo Barros & Cía.

AVISOS NUEVOS

HOY. — AVENIDA QUINTANA 551. Al lado de la esquina de Ayacucho. En medio de las residencias más suntuosas de la ciudad. Dos lotes excepcionales para la edificación de casas de lujo. Base, $ 100.000 cada lote, que equivale á 347 y 358 pesos la vara.

Hoy á las 3 p. m. en nuestro hall, 351, San Martín 361.—BRAVO BARROS y Cía. 1p

HOY — CORRIENTES 1153 al 57, Judicial. Entre Cerrito y Libertad. A una cuadra y media de la plaza Libertad y á 1|2 del Palacio de Justicia. Casa de negocio que produce 9.000 pesos anuales. Base, $ 81.780.18.

Hoy á las 3 p. m. en nuestro hall, 351 San Martín 361.—BRAVO BARROS Y Cía. 1p

HOY — B. DE IRIGOYEN 1289 al 93. Judicial. A cuadra y media de la plaza Constitución. Casa de negocio, con dependencias para familia. Base, $ 60.000. A plazos.

Hoy á las 3 p. m. en nuestro hall, 351 San Martín 361.—BRAVO BARROS Y Cía. 1p

HOY — MELO 83, ENTRE Callao y Ayacucho. El petit hotel más lindo de la ciudad. Planta baja, dos pisos altos y submelo. Obra del arquitecto Sr. A. Durelli. Rodeado por los palacetes de la aristocracia porteña. Base $ 120.000. A plazos.

Hoy á las 3 p. m. en nuestro hall, 351 San Martín 361.—BRAVO BARROS Y Cía. 1p

TERRENOS EN LOMAS — La quinta del doctor Fennel, dividida en veinte lotes, algunos de ellos con edificios, con frente á las calles Belgrano, Alberti y Matheu. A 4 cuadras de la estación, á pocos metros del bulevar Alsina y á cuadra y media de la avenida Alem y del tranvía eléctrico y rodeada de importantes y conocidas casas quintas. Base $ 2 v. c. 25 o|o al contado y el resto en cuotas iguales á 1, 2, 3, 4 y 5 años, con garantía hipotecaria y 7 o|o de interés, por semestres anticipados.

El DOMINGO 17 de Noviembre á las 4 p. m. en los mismos terrenos. Miden de 10 varas á 22 varas de frente por 23 á 66 varas de fondo. Superficies 224 á 736 v. c. En los lotes 9 y 10 se encuentra el edificio principal que consta de sala con estufa, comedor, 6 habitaciones, baño, 1 piezas de servicio, cocina con económica, cuarto de lavar, despensa, galería, corredor mosaico, patio parral y jardín. La cochera, caballerizas, galpones, gallineros, molino y demás dependencias se hallan distribuidas en los lotes 1, 2, 12, 13 y 14. Títulos perfectos. Escrituras por ante la oficina del Señor Federico Williams. Informes y planos, 351, San Martín, 361.—BRAVO BARROS Y Cía. n9

TERRENOS EN FLORIDA — La mejor esquina del pueblo, dividida en 8 lotes. Paraje alto, rodeado de edificación nueva. A pocos metros al Oeste de la estación. A 3 cuadras del adoquinado de la Av. San Martín y á 2 del bulevar Santa Fe. Base $ 8 la vara. Tercera parte al contado y el saldo en 2 cuotas iguales á 6 y 12 meses de plazo, con hipoteca y 7 o|o anual, por semestres adelantados.

El DGO. 17 de Noviembre, á las 5, en los mismos. Miden 10 varas de frente por 45 de fondo, y la esquina 15 por 32.49. Cerco de alambre tejido por ambos frentes. Escrituras por la oficina del señor César Petracci. Títulos perfectos. Informes y planos, 351 San Martín 361 y Cabildo 1973, Belgrano.—BRAVO BARROS y Cía. n9

CASA EN TEMPERLEY — General Guido 748, con frente también á Espora 267, que la separa de la vía del F. C. del Sud. Luz eléctrica en el frente, adoquinado y tranvía en la esquina y á 1 cuadra de la estación. Base $ 12.000, pagaderos así: $ 10.000 al contado y el resto á un año, con garantía hipotecaria y 7 o|o de interés por semestres anticipados.

El DGO. 17 de Noviembre, á las 4, en la misma propiedad. 30 varas á Guido por 40 v. en un costado y 45 en el otro, siendo irregular su contrafrente á Espora. Superficie 887 v. c. Ad-corpus. Sala, comedor, 3 dormitorios, baño con azulejos, cocina á gas, piezas de servicio, galería, patio, cerco de tejido. Desocupada. Las llaves, Espora 173. Títulos perfectos. Informes 351 San Martín 361 ó en Lomas, Av. Meeks 66.—BRAVO BARROS y Cía. n9

TERRENOS en LOMAS — LA esquina de Colombres y Olazábal, dividida en 8 lotes de 300 á 875 v. c. A 8 cuadras del bulevar Necochea y á 3 de la calle Laprida. En medio de edificación. Base $ 1.50 la vara. 1|2 al contado y 1|2 á un año, con 7 o|o anual, pagadero por semestres anticipados.

El DGO. 17 de Noviembre, á las 3, en los mismos terrenos. Miden 10 y 15 varas de frente por 30 á 65 de fondo. Vereda al frente. Cercados de alambre tejido, alumbrado á gas. Títulos perfectos. Escrituras por el Sr Luis Grasso. Informes y planos, 351 San Martín 361 y en Lomas, Av. Meeks 66.—BRAVO BARROS y Cía. n9

PUEYRREDON 2445|49. CON contrafrente á la calle Azcuénaga. A una cuadra de la Av. Alvear y á 2 de Las Heras. Edificio nuevo, de altos, construido con materiales de primer orden. Dos casas de familia, de 4 piezas, muy bien distribuidas. Base, 110.000 pesos. El comprador deberá continuar con una hipoteca de 15.000 pesos oro sellado, que vence el 18 de Septiembre de 1917, con 8 por ciento de interés anual, por semestres adelantados. El excedente de la hipoteca podrá pagarse así: 40.000 $ al contado y el resto en tres cuotas iguales á 1, 2 y 3 años, con garantía hipotecaria y 7 por ciento por semestres anticipados.

El MIERCOLES 20 de Noviembre, á las 3 p. m., en nuestro hall, 351 San Martín 361 20 varas de frente á ambas calles por 25|45 en un costado, y 24|94 en el otro Ad-corpus.

Casa baja: Hall, escritorio, sala, antesala con mamparas de cristales, comedor, tres dormitorios, baño, corredor, cocina con cocinas, 2 pilets en los altos, 2 piezas de servicio y tranvía en la esquina y á 1 cuadra de la estación. Base $ 12.000, pagaderos así: $ 10.000 al contado y el resto á un año, con garantía hipotecaria y 7 o|o de interés por semestres anticipados.

El DGO. 17 de Noviembre, á las 4, en la misma propiedad. 30 varas á Guido por 40 v. en un costado y 45 en el otro, siendo irregular su contrafrente á Espora. Superficie 887 v. c. Ad-corpus. Sala, comedor, 3 dormitorios, baño con azulejos, cocina á gas, piezas de servicio, galería, patio, cerco de tejido. Desocupada. Las llaves, Espora 173. Títulos perfectos. Informes 351 San Martín 361 ó en Lomas, Av. Meeks 66.—BRAVO BARROS y Cía. n9

CASAS

MELO 83, ENTRE CALLAO y Ayacucho. El petit hotel más lindo de Buenos Aires. Planta baja, dos pisos altos y submelo. ¡Todo una joya! Obra del arquitecto señor A. Durelli. Con llave en mano. Rodeado por los palacetes del señor Natal A. de Torres, Dr. Antonio Robirosa, señora María Melo de Basabe, Elena Smith de Gómez, Dr. Vicente Gallo, Srta. Vicenta C. Gallo, Carlos A. Grondona, señora Juana C. de Domínguez, Dr. Humberto H. Carelli, Dr. Tomás P. Cabral, Dr. Adolfo E. Beazley, Maximino Ruiz Díaz, Federico Lacroze, Dr. Pedro P. Canale, Dr. Máximo Castro, Carlos M. Seeber, Federico Mackinlay y Mariano Demaría. Base, $ 130.000, pudiendo pagarse el importe, tercera parte al contado, tercera parte á dos años y tercera parte á cuatro años de plazo, con hipoteca y 7 o|o de interés.

EL SABADO 9 de Noviembre, á las 3, en nuestro hall, 351 San Martín 361.

PLANTA BAJA—Hall con espejos, escalera de roble con baranda de hierro forjado y bronce, sala, comedor, fumoir, office, toilette, galería y patio.

PRIMER PISO—Galería del hall con claraboya de cristales y vitraux, cuatro dormitorios, toilette, dos cuartos de baño y patio.

SEGUNDO PISO—Dos piezas y baño para servicio, despensa, gran cocina con económica, antecocina, pieza de lavar, pileta, patio y gran terraza sobre el frente.

SUBSUELO—Con entrada independiente. Salón de billar ó escritorio, hall, vestíbulo, ropero, dos piezas y baño de servicio, toilette, departamento para la caldera, ascensor montaplatos eléctrico y escalera al piso principal, independiente de la de servicio que recorre todos los pisos.

CONSTRUCCION — A todo costo, como que la casa ha sido hecha para ser habitada, por su propietario, y se han empleado los materiales selectos que las obras del género exigen; frente de imitación piedra, con marquisé, puertas, balcones y jardineras de hierro forjado, celosías metálicas, angulan y escaleras revestidas de mármol, pinturas al iaqué, carpintería de roble, cielos rasos de yeso, tapices de seda y empapelados finísimos, pisos de parquet, decorados, cristales, vitraux, herrajes de bronce dorado, mosaicos extranjeros, baños "Brescent", con instalaciones completas, campanillas eléctricas, teléfonos internos, calefacción á vapor, servicio de agua caliente y obras sanitarias. Visítese de 10 á 12 y de 1 á 4. Títulos perfectos. Informes y folletos, 351, San Martín 361.—BRAVO BARROS y Cía. o24

2 CASAS NUEVAS Y frescas, en Lobos, Ens. Rocha y Sarandí. (temperadas). Cevallos y 3 cuadras de la estación. Con frente á la calle Brown. Pisos eléctricos, etc. Venta, con hipoteca de $ 12.000 y $ 13.000 en 3 años y de $ 3.500 á $ 3.800 en varios años. Mitad al contado y mitad á 1 y 2 años con hipoteca y 7 por ciento de interés, los terrenos y 8 por ciento las casas, pagaderos por semestres anticipados.

EL DOMINGO 10 de Noviembre, á las 4 p. m. en las mismas propiedades.

CASAS: son dos y miden 10 y 12 por 35v|4 y 45v|8 de fondo y contrafrente, saguán, hall, vestíbulo, escritorio, recibidor, dos dormitorios, baño de servicio, cocina, piezas de servicio, lavadero, todo con pileta, corredor, servicio de agua corriente, gas, luz eléctrica, garage, entrada y vereda de mosáicos, verja al frente, división piedra. Venta ad-corpus.

TERRENOS: 8 lotes de 10 varas de frente por 45 á 50 de fondo. Superficies de 375 á 500 metros cuadrados. Escrituras perfectas. Títulos perfectos. Escribanos: Dres. Miguel Laclau y Lacasa. Informes y planos en el remate, 351, San Martín 361.—BRAVO BARROS y Cía.

ANDES 1686|98. ENTRE Avenida Las Heras y Jundiaí. A 1 cuadra de la Avenida Alvear y del tranvía Recoleta. Barrio de familias. Casas altas. Dos casas para vivir. Base $ 8.000 cada una.

EL DOMINGO 10 de Noviembre, á las 3 p. m. en la misma propiedad. 10 varas por 20v|45. Ad corpus. Casa baja: entrada, interiores, cocina y piezas de servicio en alto; igual á la anterior más escritorio, baño. Viabilidad. Títulos perfectos. Informes, 351 San Martín 361.—BRAVO BARROS y Cía.

GUARDIA VIEJA 4529 al 3 (antes 1437-39). Entre Yatay y Lambaré. A 3 cuadras de la Avenida Corrientes y 4 de la de Río Janeiro. Edificio para renta. Una casa al frente y dos departamentos interiores, que producen $ 1380 anuales de alquileres. Pasa $ 26.000. Tiene 11.800 adquiridos hipotecas con las que deberá continuar el comprador.

EL DOMINGO 10 de Noviembre á las 3 p. m. en la misma propiedad. 10 varas por 35v|4 y 45v|8 de fondo y contrafrente. Ad corpus. La casa tiene saguán, hall, vestíbulo, escritorio, recibidor, dos dormitorios, baño de servicio, cocina, piezas de servicio, lavadero, todo con pileta, corredor, servicio de agua corriente, gas, luz eléctrica, garage, entrada y vereda de mosáicos, verja al frente, división piedra. Venta ad-corpus.

TERRENOS: 8 lotes de 10 varas de frente por 45 á 50 de fondo. Superficies de 375 á 500 metros cuadrados. Escrituras perfectas. Títulos perfectos. Escribanos: Dres. Miguel Laclau y Lacasa. Informes y planos en el remate, 351, San Martín 361.—BRAVO BARROS y Cía.

MELO 83

El petit hotel más lindo

HOY A LAS 3, en nuestro hall

Bravo Barros & Cía.

EN LOBERIA Y BALCARCE Judicial. Casas, terrenos, quintas y chacras. Orden del juez doctor Roberto Repetto, secretaría del señor Mario Vernengo Luna, testamentaria de don Félix Miró.

El DOMINGO 10 de Noviembre, á la 1 de la tarde en el hotel Victoria en Loberia.

EN LOBERIA

PARTE DE LA CHACRA 80, sección B. del ejido. 58.602 m. c. 10. A 3 cuadras de la estación Loberia (vieja), y á 8.000 metros al O. de la plaza principal. Base, $ 770.67 pesos.

FRACCION DE LA CHACRA 8, sección C. Lotes números 5, 6, 7 y 8 de un plano especial. Superficie 87.375 m. c. Base pesos 2.622.25.

EN LA CHACRA 88, sección C. A 1.000 metros de la plaza principal. Los lotes designados con los números 1, 2, 3, 4, 13 y 14 de un plano especial. Superficie total 34.655.38 m. c. Base, pesos 6.235.07.

CHACRA 76 y 77 y fracciones de las chacras 57 y 58. Superficie 100 hectáreas, 64 áreas y 32 centiáreas. Base 48.848.41 pesos.

CHACRA 95. Superficie 46 hectáreas, 35 áreas y 70 centiáreas. Base, 14.760.90 pesos.

CHACRA 12, sección D. Superficie 36 hectáreas, 72 áreas, 45 centiáreas. Base pesos 25.720.61.

EN LA QUINTA 14, sección D. A 4 cuadras al SE. de la plaza principal. 20 m. de frente por 50 m. de fondo. Superficie 1.000 m. c. Base 1.338.33 pesos.

EN LA QUINTA 28, sección D. A 1.200 metros al S de la plaza principal. Una fracción de 40 metros de frente por 62.75 de fondo. Superficie 2.550 m. c. Base pesos 800. Otra fracción de 37.314.47 m. c. Base, 3.233.33 pesos.

EN LA QUINTA 12, sección D. A 1.000 metros al SE. de la plaza principal. Superficie 13.706.25 metros cuadrados. Base, pesos 1.132.82.

EN LA CHACRA 9, sección D. Una manzana y, de un plano especial, 87 metros por 69. Superficie 1.989 m. c. Base, 132.93 pesos.

SOLAR LETRA C, manzana 18, sección A. Superficie 1.000 m. c. Base $ 82.50 pesos.

SOLAR C, manzana 14, sección B. Una cuadra de la plaza principal. Solar de frente por 50 m. de fondo, con dos fracciones iguales. Superficie 2.500 m. c. Base, 30.030 pesos.

SOLAR B, manzana 14, sección B. Una cuadra de la plaza principal. Solar de frente por 50 m. de fondo, con esquina. Superficie 750 m. c. Base, 8.333.33 pesos.

EN BALCARCE

EN EL EJIDO DE BALCARCE. Una en el solar C, manzana 6, 25 metros de frente por 50 m. de fondo. Base, pesos 416.67.

Escrituras por la oficina de don Leopoldo Díaz, en Loberia y Balcarce. Para tratar C. Baudon de La Plata, á los interesados el precio. Comisión 5 o|o. Títulos perfectos, 351 San Martín 361.—BRAVO BARROS y Cía.

GENERAL HORNOS 1820 una cuadra de la Av

BRAVO BARROS & Cía.

EN FLORES—ARGE- mira 14 Avenida Rivadavia y Yerbal, 2 cuadras de la estación, á 5 de Flores y en uno de los mejores puntos de la parroquia. Base $ 13.000.

DOMINGO, 10 de Noviembre, á las 4 p. m. en la misma propiedad, 12 varas de fte. Ad corpus. Verja al frente, 2 piezas, cocina y dependencias. Visítese. Informes, 351 San Martín 361.—BRAVO BARROS y Cía. n3

EN EL CABALLITO— Olaneta 351. Entre Avenida Avellaneda y Carhué. Adquirido al frente, á 1|2 cuadra de Rivadavia y á 2 de Río de Janeiro. Base, $ 6.000 $.

EL DOMINGO 10 de Noviembre, á las 4 p. m. en la misma propiedad, 10 varas por 24 y 22v03. Ad corpus. 4 piezas, baño, galería, gas y bomba. Renta 1200 pesos. Títulos perfectos. Escritura por Lucio V. Vonet. Informes, 351 San Martín 361.—BRAVO BARROS y Cía.

CHACABUCO 368 á 378 ENTRE Piedras y Carmen. Frente á la Opera. Terreno más notable que puede adquirirse en Plano, centro de la ciudad. 1.280 metros cuadrados, en las que puede levantarse un hotel, un teatro, una gran casa de renta ó cualquier otro edificio que requiera una situación central é interesante. Base $ 350.000. Mitad al contado y el resto en cuotas iguales, á 6 y 12 meses de plazo con garantía hipotecaria y 7 o|o de interés, por semestres anticipados.

EL MIERCOLES 20 de Noviembre, á las 3 p. m. en nuestro hall, 351 San Martín 361. 17v50 por 70 en un costado, teniendo en el otro 18 50 v. un martillo á favor de 9v50. Ad corpus. El edificio se compone de dos negocios al frente, piezas, un galpón y dependencias. Visítese. Títulos perfectos. Informes, 351 San Martín 361.—BRAVO BARROS y Cía. n3

AVENIDA RIVERA 533 y 537 Avenida Canning y Arcos. Adoptando tranvía y luz eléctrica al frente. Un negocio nuevo. Base, 40.000 $. Puede continuar el comprador con una hipoteca de 25.000 $ al 8 o|o anual, que vence en Mayo de 1912.

EL DOMINGO 10 de Noviembre, á las 5, en la misma propiedad.—10 varas por 49.34 fte. y 9v73 en el contrafrente. Ad corpus. Edificación de negocio, comedor, 3 dormitorios, cuarto de baño, cocina, despensa, pieza de servicio y dos patios, instalación de gas y luz eléctrica. Base 230 pesos mensuales con contrato hasta Agosto de 1913. El adquirido es por cuenta del comprador. Títulos perfectos. Informes 351 San Martín 361.—BRAVO BARROS & Cía. n4

BERNARDO DE IRIGOYEN 319-39—Judicial—En la gran calle del comercio, á cuadra y media de la plaza Constitución. Casa de negocio con dependencias altas, habitación, fondo. Sin base. Juez doctor Julián V. Peña, secretaría Valenzuela, testamentaría de doña Francisca y doña Elisa Rudesindis Irigoyen. Base $ 50.000, pudiendo abonarse mitad al contado y mitad á un año con hipoteca y 7 o|o de interés por semestres anticipados.

EL SABADO 9 de Noviembre á las 3 en nuestro hall, 351 San Martín 361. Mide 7 varas 75 por 60m62, esto es 8v75 por 70. Edificio de negocio, comedor, 7 piezas, y dependencias. En el caso de que el comprador done los planos, deberá escriturar por ante don Pedro Dooby, 8 o|o á cuenta de precio y 2 o|o de comisión. Informes, 351 San Martín 361.—BRAVO BARROS y Cía. o25

CASA EN PALERMO — Thames 1320, entre Charcas y Gilemes. A 2 cuadras de la Av. Santa Fe y de los Portones con tranvía al frente. Edificio sólido, 2 pisos, 9 salas. Base, $ 23.000.

EL DOMINGO 10 de Noviembre á las 3, en la misma propiedad. 10v79 por 50v58 en el costado, 50v05 en el otro y 9v29 en el contrafrente. Ad corpus. Zaguán, sala, comedor, 5 habitaciones, baño, cocina, 3 patios y fondo. Cielos rasos de yeso, empapelados, pisos pinotea y mosaicos, gas y motor. Próximamente se instalarán en ese departamento corrientes eléctricas. Visítese. Títulos perfectos. Informes, 351 San Martín 361.—BRAVO BARROS y Cía.

SOLIS 133, ENTRE VICTO- ria y Alsina. A media cuadra de la plaza y palacio del Congreso. Un terreno de excepcionales dimensiones: 11 varas por 37. En el cabe una construcción de cualquier índole. Base, $ 90.000. Debiendo continuar el comprador con una hipoteca de 25.000 cédulas serie L.

EL JUEVES 14 de Noviembre á las 3 p. m. en nuestro hall, 351 San Martín 361. Ad corpus. Tiene 7 habitaciones, baño, cocina y 2 patios. Visítese. Títulos perfectos. Informes, 351 San Martín 361.—BRAVO BARROS y Cía. n3

AVENIDA RIVERA 533 y 537 Avenida Canning y Arcos. Adoptando tranvía y luz eléctrica al frente. Un negocio nuevo. Base, 40.000 $. Puede continuar el comprador con una hipoteca de 25.000 $ al 8 o|o anual, que vence en Mayo de 1912.

EL DOMINGO 10 de Noviembre, á las 5, en la misma propiedad.—10 varas por 49.34 fte. y 9v73 en el contrafrente. Ad corpus. Edificación de negocio, comedor, 3 dormitorios, cuarto de baño, cocina, despensa, pieza de servicio y dos patios, instalación de gas y luz eléctrica. Base 230 pesos mensuales con contrato hasta Agosto de 1913. El adquirido es por cuenta del comprador. Títulos perfectos. Informes 351 San Martín 361.—BRAVO BARROS & Cía. n4

BERNARDO DE IRIGOYEN 319-39—Judicial—En la gran calle del comercio, á cuadra y media de la plaza Constitución. Casa de negocio con dependencias altas, habitación, fondo. Sin base. Juez doctor Julián V. Peña, secretaría Valenzuela, testamentaría de doña Francisca y doña Elisa Rudesindis Irigoyen. Base $ 50.000, pudiendo abonarse mitad al contado y mitad á un año con hipoteca y 7 o|o de interés por semestres anticipados.

EL SABADO 9 de Noviembre á las 3 en nuestro hall, 351 San Martín 361. Mide 7 varas 75 por 60m62, esto es 8v75 por 70. Edificio de negocio, comedor, 7 piezas, y dependencias. En el caso de que el comprador done los planos, deberá escriturar por ante don Pedro Dooby, 8 o|o á cuenta de precio y 2 o|o de comisión. Informes, 351 San Martín 361.—BRAVO BARROS y Cía. o25

CASA EN PALERMO — Thames 1320, entre Charcas y Gilemes. A 2 cuadras de la Av. Santa Fe y de los Portones con tranvía al frente. Edificio sólido, 2 pisos, 9 salas. Base, $ 23.000.

EL DOMINGO 10 de Noviembre á las 3, en la misma propiedad. 10v79 por 50v58 en el costado, 50v05 en el otro y 9v29 en el contrafrente. Ad corpus. Zaguán, sala, comedor, 5 habitaciones, baño, cocina, 3 patios y fondo. Cielos rasos de yeso, empapelados, pisos pinotea y mosaicos, gas y motor. Próximamente se instalarán en ese departamento corrientes eléctricas. Visítese. Títulos perfectos. Informes, 351 San Martín 361.—BRAVO BARROS y Cía.

SOLIS 133, ENTRE VICTO- ria y Alsina. A media cuadra de la plaza y palacio del Congreso. Un terreno de excepcionales dimensiones: 11 varas por 37. En el cabe una construcción de cualquier índole. Base, $ 90.000. Debiendo continuar el comprador con una hipoteca de 25.000 cédulas serie L.

EL JUEVES 14 de Noviembre á las 3 p. m. en nuestro hall, 351 San Martín 361. Ad corpus. Tiene 7 habitaciones, baño, cocina y 2 patios. Visítese. Títulos perfectos. Informes, 351 San Martín 361.—BRAVO BARROS y Cía. n3

TERRENOS EN OLIVOS. — Calle Córdoba entre Gutiérres y Entre Ríos. 8 cocha mestros del adquirido, á una cuadra de Santa Fe, á 2 de la estación Mitre. Base $ 8 la vara. Mitad al contado y mitad á 1 año, con hipoteca y 7 o|o de interés anual por trimestres adelantados.

EL DOMINGO 10 de Noviembre, á las 3 en los mismos terrenos. Son 3 lotes unidos de 11 varas por 60. Títulos perfectos. Escrituras por Isaac Márquez. Informes y planos, 351 San Martín 361 y Cabildo 1978.—BRAVO BARROS y Cía. n3

RIVADAVIA 917 ENTRE ESTA- dos Unidos y Carlos Calvo, á una cuadra de la Avenida Independencia. Casa de fachada moderna y en excelente estado. Base, $ 18.000. Mitad al contado y mitad á un año con hipoteca y 8 o|o de interés por semestres anticipados.

EL DOMINGO 17 de Noviembre á las 4 en la misma propiedad. 9 varas por 20. Ad corpus. Sala, 2 dormitorios, comedor, 1 pieza de servicio, cuarto de baño, cocina con cámara. Frente de piedra artificial, zaguán, mayólicas y mosaico, puerta de entrada imitación cedro, celosías, muros cubiertos. Visítese de 3 á 5. Títulos perfectos. Informes, 351 San Martín 361. — BRAVO BARROS y Cía. n4

CHACRA EN CENTRAL EN Bel- grano, entre Cuenca y Arcos, á 2 cuadras de la plaza, á 1 de la estación Belgrano y á 7 de la estación Central Argentino. Construcción de estilo inglés, de 1 planta y altos. A todo costo. Base $ 40.000. Mitad al contado y saldo con hipoteca y 7 o|o anual por semestres anticipados.

EL DOMINGO 10 de Noviembre (fiesta), á las 4 p. m. en la misma propiedad. 20v30 de fte. por 43v18 y 33v95 de fondo, con un contrafrente de una superficie de 1.176 metros cuadrados. Ad corpus. Hall, terraza de entrada, hall, comedor, cinco piezas, despensa, lavadero 7 patio sujerito, baño, 3 dormitorios, cuarto de servicio, dos pisos pinotea y mosaicos, gas y motor. Próximamente se instalarán en ese departamento corrientes eléctricas. Visítese el domingo al frente, con entrada por Cochabamba 1616, calesitas y tranvías. Títulos perfectos. Informes, 351 San Martín 361.—BRAVO BARROS y Cía. n3

AVENIDA SANTA FE 1072 Entre Carlos Pellegrini y Cerrito. La fracción de tierra más notable del barrio. La única allí para levantar un palacio, un vasto edificio de renta. Da frente al Norte y no entra por consecuencia, en el ensanche. Base, $ 220 la vara. Tiene una hipoteca de pesos 53.240 en préstamos convertidos. El excedente mitad al contado y mitad á uno y dos años con hipoteca y 7 por ciento de interés por semestres anticipados.

EL JUEVES 14 de Noviembre, á las 3 en nuestro hall, 351 San Martín 361. Mide 11 varas por 17v28 de frente por 72v75 en un costado, 73v44 en el otro y 16v40 en el contrafrente. Superficie, 1.229'90 varas cuadradas. El edificio existente es antiguo. Títulos perfectos. Informes y planos, 351 San Martín 361.—BRAVO BARROS y Cía. o27

EN VILLA SAHORES, SEIS manzanas divididas en 162 lotes de diversas dimensiones con frentes á la Avenida San Martín, con tranvía eléctrico de ida y vuelta y á las calles Jonte, Lamas, Boyacá, Terrero y otras. Frente al parque del Oeste. A 2 cuadras de la Av. Bella Vista con tranvías eléctricos y adoquinado y próximo á la futura estación Juncal del F. C. Central Argentino. Aquí es el centro de un barrio cuyo desenvolvimiento llama la atención por los importantes núcleos de población que lo rodean y por la facilidad de las comunicaciones que lo ponen á pocos minutos del centro de la ciudad. Contribuyendo el subterráneo de la compañía Lacroze á aumentar esas facilidades. La venta es sin base, en 60 mensualidades, sin interés, dándose título definitivo dentro de los 30 días con solo abonar seis mensualidades, dos en seña en el acto del remate, las cuatro restantes al firmar la escritura, pues que se otorgarán por ante el escribano señor Rodríguez Beruti.

EL DOMINGO 24 de Noviembre á las 3 en los mismos terrenos. Las superficies varían entre 122 y 554 varas cuadradas. Títulos perfectos. Informes y planos, 351 San Martín 361.—BRAVO BARROS y Cía. n4

TERRENO EN FLORESTA. — Laguna (adoquinados) esquina Merlo. Frente s. NE. y al NO. á 7 cuadras de la Avenida Provincias Unidas y del tranvía eléctrico. Barrio completamente edificado. Base $ 7 la vara.

EL DOMINGO 10 de Noviembre, á las 3, en el mismo terreno. 11.18 varas á Laguna por 31.74 á Merlo, 14v64 en un costado y 32v94 en el otro. 417.51 v. c. Títulos perfectos. Informes y planos, 351 San Martín 361.—BRAVO BARROS y Cía. n4

ACEVEDO y GUAYANAS — La última fracción de tierra de ese gran barrio. 2.870 varas en 7 lotes con superficies de 204 á 450 varas, con vereda, cerco y adoquinado pago en las dos calles. A una cuadra al Norte de la Avenida Rivera y de los tranvías eléctricos, y á dos cuadras al Oeste de la Avenida Canning. Venta con opción. Base pesos 20 la vara. Tercera parte al contado y el resto á 1, 2, 3, 4 y 5 años de plazo á elección del comprador) con garantía hipotecaria y 6 o|o de interés por semestres adelantados.

EL DOMINGO 10 de Noviembre á las 4 en los mismos terrenos. Los lotes tienen 10 varas de frente por 21 á 44 varas de fondo y la esquina 21.36 varas por 31.50. Están rodeados de edificios modernos y son los únicos que pueden adquirirse allí. Títulos perfectos. Escrituras por la oficina del señor Natalio L. Manchesa. Informes y planos, 351 San Martín 361.—BRAVO BARROS y Cía. n26

AVENIDA QUINTANA 551— Al lado de la esquina de Ayacucho. En el gran barrio aristocrático. En medio de las residencias más suntuosas de la ciudad. A una cuadra de la Avenida Callao y á poca varas del paseo y jardín de la Recoleta. Dos lotes excepcionales para la edificación de casas de renta. 100.000 pesos cada lote, que equivale á pesos 347 y 986 la vara, pudiendo pagarse esta suma en la siguiente forma: 50.000 pesos á dos años y 50.000 pesos á 4 años, con garantía hipotecaria y 5 o|o de interés anual, pagadero por semestres anticipados. El excedente que resultase de la base, se abonará al contado.

EL SABADO 9 de Noviembre, á las 3, en nuestro hall, 351 San Martín 361. Mide cada lote 22 varas de frente por 32v30 á 34v95 de fondo con superficies de 679 y 1158 varas cuadradas. Títulos perfectos. Informes, 351 San Martín 361.—BRAVO BARROS y Cía. o26

EN LA AVENIDA QUINTA- nas núm. 248, Entre Montevideo y Rodríguez Peña. A una cuadra de las avenidas Callao y Alvear. En el barrio de los palacios. Un amplio terreno con edificio. Lo mejor para una lujosa casa habitación. Base $ 210 la vara, debiendo continuar el comprador con una hipoteca de $ 100.000 hasta Octubre 14 de 1915, al 8 1|2 o|o de interés.

EL JUEVES 14 de Noviembre á las 2 en nuestro hall, 351 San Martín 361. Mide 11 varas por 63v95 y 11v02 en el contrafrente. Títulos perfectos. Informes y planos, 351 San Martín 361.—BRAVO BARROS y Cía. n3

ESQUINA EN ITUZAINGO. — Calles Reina Victoria y Manzini, 3000 varas para una casa quinta ó para especular dividiéndola en lotes. A 2 1|2 cuadras al S. E. de la estación y en el centro de la edificación. Base, $ 2 la vara, 1|3 al contado y 1,3 á un año con hipoteca y 7 o|o pagadero por semestres anticipados.

EL MARTES 12 de Noviembre á las 3 en nuestro hall, 351 San Martín 361. 50 varas á Reina Victoria y 60 á Manzini. Títulos perfectos. En el caso de tomarse los plazos, las escrituras se extenderán por don Isidoro F. Boyo. Informes y planos, 351 San Martín 361.—BRAVO BARROS y Cía.

TERRENO EN CABALLITO Convención entre Malvinas y Thorne, ambas adoquinadas. A una cuadra de la Avenida Río IV y de Cuyapaligüe. Base, $ 18 la vara. Mitad al contado y mitad á 1 y 2 años, con garantía y 7 o|o pagadero por semestres anticipados.

EL DOMINGO 10 de Noviembre, á las 4, en el mismo terreno. 10.01 varas por 32 03 y 37.66 en el fondo y 10 14 en el contrafrente. 373.32 v. c. Títulos perfectos. Informes y planos, 351 San Martín 361.—BRAVO BARROS y Cía. n3

TERRENOS EN FLORES — La esquina de Sud América (adoquinada), y San Blas, dividida en cinco lotes. A 8 cuadras de la Avenida Gaona y en un barrio de edificación nueva. Base $ 7 v. c. Mitad al contado y mitad á un año de plazo con garantía hipotecaria y 7 o|o de interés, por semestres anticipados.

EL DOMINGO 10 de Noviembre á las 3, en los mismos terrenos. Miden 10 v. á 13 v. 94 por 40. Superficie de 403 á 589 v. c. El adquirido de la calle Sud América es por cuenta del comprador. Escrituras por ante la oficina del señor Agustín Berutti. Títulos perfectos. Informes y planos, 351 San Martín 361.—BRAVO BARROS y Cía. n1

TERRENO AL SUR — JUDI- cial. Garro entre Urquiza y 24 de Noviembre. A pocas varas de la Avenida Chiclana. Un terreno de lindas dimensiones para edificar. Juez doctor Roberto Repetto, secretaría Mackinlay Zapiola, testamentaría de don Joaquín A. de Toledo. Base pesos 20 los 75 decímetros cuadrados ó sea la vara cuadrada.

EL DOMINGO 10 de Noviembre á las 3 p. m., en el mismo terreno. 8m65 (10 varas) de frente al NO. por 20m703 (34v25) en el costado SO. y 29m227 (32v75) en el otro. Superficie 254.18 (238.90 v. c.) Seña 8 o|o. Comisión 2 o|o. Informes, 351 San Martín 361.—BRAVO BARROS y Cía. o26

TERRENOS en LANUS—JU- dicial—Dos lotes. En Villa Edén Argentino, calle Principal esquina Porvenir. Con tranvía eléctrico al frente, que une el puerto con Villa Florito, á 9 cuadras al Sur de la estación Villa Carazza del F. C. Midland y á 30 al O de la de Lanús del F. C. S. Juez doctor Balarino, secretario doctor Rocha, testamentaría de don Domingo Pittaluga. Base, $ 1 los 75 decímetros cuadrados ó sea la vara cuadrada.

EL DOMINGO 17 de Noviembre á las 2 en los mismos terrenos. Mide cada uno 8m66 por 56m20 ó sean 10 varas por 65. Terrenos altos. Cercados de alambre. Son los lotes 14 y 15 de la manzana M. Seña 8 o|o. Comisión 2 o|o. Informes, 351 San Martín 361.—BRAVO BARROS y Cía. n5

EN OLIVOS—FRENTE A LA estación Bmé. Mitre y á la Avenida Santa Fe (con adoquinado y tranvía eléctrico). 1458 varas cuadradas en un lote. Propio especular, para una casa quinta ó para un establecimiento industrial. Base $ 9 la vara, 1|2 al contado y 1|2 á un año con hipoteca y 7 o|o anual, por semestres anticipados.

EL MARTES 12 de Noviembre á las 3 p. m. en nuestro hall, 351 San Martín 361. Mide 34'15 de frente al norte á una calle, 76v80 á otra y 36v37 á la otra. Es de forma trianguiar. Títulos perfectos. Informes y planos en nuestra casa central ó Cabildo 1978. —BRAVO BARROS y Cía. n5

TERRENO EN BELGRANO. — Avenida Cabildo entre Quesada é Iberá. Tranvía Lacroze al frente. Un lote de 608 varas. Base $ 30 la vara, pudiendo continuar con una hipoteca de $ 12.000 hasta Marzo 7 próximo al 8 o|o anual por semestres adelantados.

EL DOMINGO 10 de Noviembre, á las 3, en el mismo. 10 varas por 60.20 y 61.29 de fondo. Títulos perfectos. Informes y planos, 351, San Martín 361, ó Cabildo 1978. —BRAVO BARROS y Cía. n3

HACIENDAS Y UTILES en Lobería. Judicial. Los existentes en el campo San Francisco, situado á dos leguas al SO. de la estación El Moro, á 6 leguas al Norte de la estación Lobería (nueva). Orden del juez doctor Roberto Repetto, secretaría Vernengo Lima, testamentaría de don Félix Miró. Sin base, al mejor postor y al contado.

EL LUNES 11 de Noviembre, á la 1 de la tarde, en el mismo establecimiento

DETALLE

8	boletos de señal para ovejas.
2	boletos de marca para vacuno y yeguarizos.
1	toro padre cruza Durham.
55	animales vacunos con cría, cruza Durham al corte.
680	animales lanares cruza Lincoln.
8	carneros padres cruza Lincoln.
11	cerdos al corte.
32	potros.
28	caballos de tiro.
14	yeguas de tiro, al corte.
1	motor á kerosene de 4 HP., sistema Mieth Weiss.
1	máquina esquiladora marca Wolseley de 10 tijeras.
1	báscula para 1.000 kilos.
1	caja de hierro pequeña sistema inglés.
1	máquina cortadora de alfalfa.
1	picadillo para alfalfa.
1	rastra de fierro triangular á dientes.
1	arado de una raja.
1	máquina grande para matar vizcachas.
1	carrito volcador de 4 ruedas.
1	cuatro de cadena, matafuego.
1	carrillo de 4 ruedas.

Comisión 5 o|o sobre las ventas hasta $ 10 por cien sobre los demás. Informes y prospectos en nuestra casa, 351 San Martín 361, Buenos Aires.—BRAVO BARROS y Cía. o11

CAMPOS

AL NORTE DE SANTA FE. — Fin el departamento 9 de Julio. En la región más sano y de más seguro porvenir de la provincia, 5000 hectáreas en un lote á 20 leguas aproximadamente al NE. de las estaciones Inca y Tostado, del F. C. C. Norte y á igual distancia al Oeste de las estaciones Ombú y Colonia Rina, del F. C. Santa Fe (rama á Resistencia). Campos especialísimos para ganadería, con pastos tiernos, abundantes y agua á poca profundidad. Próximo á la línea férrea al paralelo 28. Base, $ 18 la hectárea, debiendo continuar el comprador con una hipoteca de $ 88.333 33 pagadera en cuatro cuotas iguales de $ 20.833.33 cada una con vencimientos en Julio 1 de 1913, 1914, 1915 y 1916 con garantía hipotecaria é interés de 6 o|o por semestres adelantados.

EL MARTES 19 de Noviembre á las 3 en nuestra casa, San Martín 361. Corresponde á los lotes núms. 16 y 28 de los campos que fueron de la sociedad de Crédito Territorial y figura en los planos á nombre de R. García Lindo con los señores Ramón García, doctor J. M. Beltrán, Domingo Girandoy, Teófilo Lescurat y Bilbao, Rentería y Cía. Se visita por Tostado. Dirigirse allá al señor Pablo Arrioja. Títulos perfectos. Informes y planos, 351 San Martín 361. —BRAVO BARROS Y Cía. n3

12.500 *hectáreas EN ARREN-* damiento. En la provincia de Córdoba, departamento General Roca, á 2 leguas al Norte de la estación San Joaquín, á 3 al NO. de Serrano y á igual distancia al NE. de Jovita. Campo de muy buena calidad, que reune condiciones especiales para alfalfa, encontrándose el agua á poca profundidad. Actualmente dedicado á agricultura. Para establecer una colonia, es lo mejor de allí. Arrendamiento en un lote, para agricultura ó ganadería, por el término de 4 años, á contar desde el 1o. de Marzo próximo, fecha en que se entregará, pudiendo sembrarse solamente el 5 o|o de lino. Base $ 8 la hectárea al año, pagaderos por semestres anticipados, con fianza á satisfacción ó garantía en efectivo, debiendo extenderse el contrato por escritura pública, dentro de los 20 días del remate, ante la oficina de don José Martínez.

EL LUNES 18 de Noviembre á las 3 en nuestro hall, 351 San Martín 361. Es la fracción que figura en los planos á nombre de Naveira y comprende el lote 7, y parte del 14, Linda con Zaharos, Salaberry, Francisco Alvarez, Vicente Chas, J. V. Ibarrola y Anselmo Arechaga. Las mejoras existentes, no pertenecen al campo. Lo ocupa don Tomás Echenique. Se visita por San Joaquín, donde es conocido por don Naveira. Informes y planos pídanse en nuestra casa.—BRAVO BARROS y Cía. o30

COLONIA RENACCO, en Cór- doba. A plazos. Los famosos campos del departamento Unión. En la región de las grandes colonias. 2.623 hectáreas en un lote, todo bajo cultivos, á 30 cuadras al Sur de la estación Idiazábal y á 50 n. SE. de Gallinas, ambas del F. C. C. A.—A 3 leguas al Este de la Laguna, del F. C. P. Rural de Rufino á Villa María), á 4 y 5 leguas de los ferrocarriles de Rosario á Río Cuarto, á Villa María y próxima á la línea férrea á construirse de Rojas á Villa María, del F. C. Central Buenos Aires. Se halla, pues, en el centro de una vasta red de ferrocarriles, que la ponen en comunicación directa y rápida con los principales puertos de embarque y mercados de consumo. Son campos espléndidos, con tierras negras especiales para todos los cultivos y sobre todo para alfalfa con pastos tiernos y agua buena desde 3 metros. Venta con base de 140 $ la hectárea. Tiene 90.000 cédulas argentinas. El excedente de las cédulas podrá pagarse: mitad al contado y mitad á uno ó dos años de plazo, con hipoteca y 7 o|o, por semestres adelantados.

EL VIERNES 20 de Noviembre, á las 3, en nuestro hall, 351 San Martín 361. Es parte de la antigua y conocida Colonia Renacco. Figura en los planos á nombre de Colonia General Domínguez. Tiene alambrado propio en todo su perímetro, con postes de quebracho colorado, 5 hilos alambre liso ovalado y galvanizado y uno de púa, con varillas y varillones de hierro, estando dividida en varios potreros. Existen nueve poblaciones para los colonos; pozos, 400 hectáreas sembradas de alfalfa (parte sola y parte con cereales), 1 900 hectáreas sembradas de trigo, lino, alpiste, centeno y maíz. Todo el campo está arrendado al 25 o|o de la cosecha y se entregará una vez levantada la cosecha actual. El referido 25 o|o de la cosecha actual queda á beneficio del comprador. En la venta se incluyen alrededor de 100.000 ladrillos que existen en el campo. Se visita por las estaciones Idiazábal ó por La Laguna. En la primera los señores Juan Garello é hijos facilitarán informes y medios de transporte, y en la segunda don Sebastián Serra, en el campo atenderá á los interesados ó encargado de la colonia. Títulos perfectos. Informes y planos, 351 San Martín 361.—BRAVO BARROS y Cía. n5

CAMPOS EN MENDOZA — 31.740 hectáreas en un lote, en el departamento San Rafael (hoy Malalhué). Los campos que fueron del coronel Day, al lado de los del general Ortega, á 35 leguas al SO. de la estación y pueblo de San Rafael, á 5 al Oeste de la laguna Llancanello y á 10 aproximadamente del ferrocarril proyectado del Neuquén á San Rafael. Son tierras de aspecto variado, cubiertas de grandes pastizales, inmejorables para la crianza de ganados, teniendo además varios arroyos y aguadas permanentes de inapreciable valor. Venta en un lote. Base 4 pesos la hectárea, 20 o|o al contado y el resto á 1, 2, 3 y 4 años con garantía hipotecaria y 7 por ciento de interés.

EL MARTES 19 de Noviembre, á las 3 en nuestro hall, 351 San Martín 361. Es parte de la fracción que figura en los planos á nombre de Matías R. Sturiza, Linda al Norte con los herederos de Barbosa y Amorena, al Sur con la vía del F. C. P., al Este con Matías R. Sturiza y al Oeste con M. Herrera. Tiene alambrados en el perímetro. La agricultura, allí da óptimos resultados, lo que puede comprobarse en el campo lindero de los señores Beltrán y Fernández. Está desocupado. El comprador queda obligado á escriturar gratuitamente á la empresa la mitad del terreno que ocupa, la vía del F. C. P. y estación que linda con el campo. Puede visitarse por la estación Gorgonta, pero es preferible hacerlo por la de Beazley donde hay mejores comodidades. Seña, 8 por ciento. Comisión, 2 por ciento. Informes y planos, 351 San Martín 361.—BRAVO BARROS y Cía. n4

ARRENDAMIENTO EN Mer- cedes, 447 hectáreas á 4 leguas al SE. de la ciudad de Mercedes, á 1 1|2 al SO. de la estación La Verde, á 2 al O. de San Eladio y á 3 1|2 de Fyan y Ingeniero Williams. Tierras buenas, pastos y aguas excelentes. Arrendamiento en un lote por el término de 4 años, para agricultura ó ganadería, pudiendo sembrarse solamente el 5 por ciento de lino y no echar ovejas, sino para el consumo. Base $ 10 la hectárea al año, pagaderos por semestres anticipados, con fianza á satisfacción ó garantía en efectivo, debiendo extenderse el contrato por escritura pública, ante la oficina de don José Martínez, dentro de los 20 días del remate.

EL LUNES 18 de Noviembre á las 3 en nuestro hall, 351 San Martín 361. Linda con Juan Morphy, herederos de Cabral, B. Gómes, Marcó del Pont, Rodrigues é Irrazábal. Tiene alambrados medianeros en todo su perímetro y una población. Queda entre Navarro y Mercedes. Se visita por esta última y donde se suministrará todos los datos. Está desocupado y se entregará en esa ocasión. Informes y planos, 351 San Martín 361.—BRAVO BARROS y Cía. o27

CAMPO EN SAN LUIS—JU- dicial. En el departamento La Capital, partido de Talá. Conocido por Gorgonta. 1.448 hectáreas, 73 áreas, 5 centiáreas lindando con la estación Gorgonta del F. C. Pacífico y al Oeste de la estación Bagley (ramal de Justo Daract á Villa Mercedes). Son tierras especiales para el desarrollo de la alfalfa, con parte de monte alto de algarrobo, retamo y otras maderas, con agua dulce desde 5 metros y con participación proporcional sobre la parte regable del campo, á la concesión que para 10.000 hectáreas otorga la provincia de San Luis para el Sanitario de 1909 al anterior propietario, según detalles y condiciones que ponemos á disposición de los interesados. Juez doctor Trián Gaston F. Tobal, juicio Matías R. Sturiza, con el doctor Isidoro Sayús. Base, pesos 60.000, suma que deberá abonarse al contado, pudiendo pagarse el excedente que resultare, á uno y dos años con garantía hipotecaria y 7 por ciento de interés.

EL MARTES 19 de Noviembre, á las 3 en nuestro hall, 351 San Martín 361. Es parte de la fracción que figura en los planos á nombre de Matías R. Sturiza, Linda al Norte con los herederos de Barbosa y Amorena, al Sur con la vía del F. C. P., al Este con Matías R. Sturiza y al Oeste con M. Herrera. Tiene alambrados en el perímetro. La agricultura, allí da óptimos resultados, lo que puede comprobarse en el campo lindero de los señores Beltrán y Fernández. Está desocupado. El comprador queda obligado á escriturar gratuitamente á la empresa la mitad del terreno que ocupa, la vía del F. C. P. y estación que linda con el campo. Puede visitarse por la estación Gorgonta, pero es preferible hacerlo por la de Beazley donde hay mejores comodidades. Seña, 8 por ciento. Comisión, 2 por ciento. Informes y planos, 351 San Martín 361.—BRAVO BARROS y Cía. n4

CAMPOS EN SANTIAGO del Estero.—Concedidos por Judicatura, en el departamento Salavina. 13.988 hectáreas, á 5 leguas al Oeste de la estación Pinto, á 6 de Carnes, ambas del ferrocarril Central Argentino, y cruzadas por el camino á la primera y por el río Utis. Son tierras aptas para todo destino, con la ventaja de tener además, grandes bosques de maderas de valor, cuya sola explotación representa una fortuna. Venta en un solo lote de 4.809 y 7.179 hectáreas. Base, $ 10 la hectárea, pagaderos mitad al contado y mitad á un año con garantía hipotecaria y 7 por ciento de interés anual por semestres anticipados.

EL MARTES 12 de Noviembre, á las 3 de la tarde, en nuestro hall, 351 San Martín 361 (B. Aires). Para el remate público, ilustrado por el corredor don Isidoro F. Boyo. Informes y planos, 351 San Martín 361.—BRAVO BARROS y Cía. n5

TERRENOS en LANUS—JU- dicial—Dos lotes. En Villa Edén Argentino, calle Principal esquina Porvenir. Con tranvía eléctrico al frente, que une el puerto con Villa Florito, á 9 cuadras al Sur de la estación Villa Carazza del F. C. Midland y á 30 al O de la de Lanús del F. C. S. Juez doctor Balarino, secretario doctor Rocha, testamentaría de don Domingo Pittaluga. Base, $ 1 los 75 decímetros cuadrados ó sea la vara cuadrada.

EL DOMINGO 17 de Noviembre á las 2 en los mismos terrenos. Mide cada uno 8m66 por 56m20 ó sean 10 varas por 65. Terrenos altos. Cercados de alambre. Son los lotes 14 y 15 de la manzana M. Seña 8 o|o. Comisión 2 o|o. Informes, 351 San Martín 361.—BRAVO BARROS y Cía. n5

EN OLIVOS—FRENTE A LA estación Bmé. Mitre y á la Avenida Santa Fe (con adoquinado y tranvía eléctrico). 1458 varas cuadradas en un lote. Propio especular, para una casa quinta ó para un establecimiento industrial. Base $ 9 la vara, 1|2 al contado y 1|2 á un año con hipoteca y 7 o|o anual, por semestres anticipados.

EL MARTES 12 de Noviembre á las 3 p. m. en nuestro hall, 351 San Martín 361. Mide 34'15 de frente al norte á una calle, 76v80 á otra y 36v37 á la otra. Es de forma triangular. Títulos perfectos. Informes y planos en nuestra casa central ó Cabildo 1978. —BRAVO BARROS y Cía. n5

TERRENO EN BELGRANO. — Avenida Cabildo entre Quesada é Iberá. Tranvía Lacroze al frente. Un lote de 608 varas. Base $ 30 la vara, pudiendo continuar con una hipoteca de $ 12.000 hasta Marzo 7 próximo al 8 o|o anual por semestres adelantados.

EL DOMINGO 10 de Noviembre, á las 3, en el mismo. 10 varas por 60.20 y 61.29 de fondo. Títulos perfectos. Informes y planos, 351, San Martín 361, ó Cabildo 1978. —BRAVO BARROS y Cía. n3

HACIENDAS Y UTILES en Lobería. Judicial. Los existentes en el campo San Francisco, situado á dos leguas al SO. de la estación El Moro, á 6 leguas al Norte de la estación Lobería (nueva). Orden del juez doctor Roberto Repetto, secretaría Vernengo Lima, testamentaría de don Félix Miró. Sin base, al mejor postor y al contado.

EL LUNES 11 de Noviembre, á la 1 de la tarde, en el mismo establecimiento

DETALLE

8	boletos de señal para ovejas.
2	boletos de marca para vacuno y yeguarizos.
1	toro padre cruza Durham.
55	animales vacunos con cría, cruza Durham al corte.
680	animales lanares cruza Lincoln.
8	carneros padres cruza Lincoln.
11	cerdos al corte.
32	potros.
28	caballos de tiro.
14	yeguas de tiro, al corte.
1	motor á kerosene de 4 HP., sistema Mieth Weiss.
1	máquina esquiladora marca Wolseley de 10 tijeras.
1	báscula para 1.000 kilos.
1	caja de hierro pequeña sistema inglés.
1	máquina cortadora de alfalfa.
1	picadillo para alfalfa.
1	rastra de fierro triangular á dientes.
1	arado de una raja.
1	máquina grande para matar vizcachas.
1	carrito volcador de 4 ruedas.
1	cuatro de cadena, matafuego.
1	carrillo de 4 ruedas.

Comisión 5 o|o sobre las ventas hasta $ 10 por cien sobre los demás. Informes y prospectos en nuestra casa, 351 San Martín 361, Buenos Aires.—BRAVO BARROS y Cía. o11

CAMPOS

AL NORTE DE SANTA FE. — Fin el departamento 9 de Julio. En la región más sano y de más seguro porvenir de la provincia, 5000 hectáreas en un lote á 20 leguas aproximadamente al NE. de las estaciones Inca y Tostado, del F. C. C. Norte y á igual distancia al Oeste de las estaciones Ombú y Colonia Rina, del F. C. Santa Fe (rama á Resistencia). Campos especialísimos para ganadería, con pastos tiernos, abundantes y agua á poca profundidad. Próximo á la línea férrea al paralelo 28. Base, $ 18 la hectárea, debiendo continuar el comprador con una hipoteca de $ 88.333 33 pagadera en cuatro cuotas iguales de $ 20.833.33 cada una con venc

PUBLIO C. MASSINI Y Cía.

CASAS

8 *PROPIEDADES, EN BELgrano.* Olazábal esq. Wishington. A dos cuadras del bulevar Monroe (adoquinada) y en un barrio cuya fisonomía cambia día por día. Flamantes, llave en mano y construídos con materiales de primera calidad y sin economías de ningún género. Son dos propiedades estilo chalet, de altos y bajos, y 6 casas bajas. Los chalets constan de sala, comedor, escritorio, cocina y patio en la planta baja, y 4 dormitorios, baño y piezas de servicio en la planta alta. Instalaciones completas de agua fría y caliente, gas, cañerías completas, etc. Las casas constan de sala, comedor, tres dormitorios, baño, cocina, piezas de servicio y todas las dependencias necesarias. Venta con base de $ 14.000 á $ 20.000 cada una, incluyendo $ 7.000 á $ 13.000 en cédulas argentinas, que los compradores tomarán á su cargo en la forma y estilo de plaza, abonando los excedentes $ 4.000 al contado, por cada una y el resto en 8 semestres, con pagarés hipotecarios y 8 o|o de interés anual. Es, pues, una única oportunidad de adquirir casa propia en las más fáciles y cómodas condiciones de pago.

EL DGO. 17 de Noviembre á las 4.30 p. m. en las mismas propiedades, venderemos estas casas y chalets, que recomendamos por su construcción y facilidades para el pago. Pueden visitarse en todo momento. Títulos perfectos. Escrituras ante el señor Rodolfo F. Bernardo, Av. de Mayo 605. Seña 8 o|o. Comisión 2 o|o. Más informes y planos detallados, en nuestras oficinas.—Publio C. Massini y Cía. o34

SAN LUIS 3162, ENTRE LAprida y Anchorena al lado de la avenida Córdoba. Muy buen barrio de rápida transformación, con adoquinado y tranvías á todos rumbos. Propiedad en buen estado de conservación compuesta de 5 habitaciones principales, cocina y todas las dependencias. Mide 9 varas de frente por 35v78 de fondo en un costado y 34v40 en el otro. (Ad corpus). Base pesos 25.000 pagaderos mitad al contado y mitad á un año con 7 o|o de interés.

EL DOMINGO 10 de Noviembre á las 5 p. m. en la misma propiedad venderemos esta casa que recomendamos por su ubicación. Títulos perfectos. Seña 8 o|o. Comisión 2 o|o. Más informes en nuestras oficinas.—Publio C. Massini y Cía. n4

6 CHALETS EN BELGRANO

calles Monroe esquina á Tronador, la primera con adoquinado pago y la segunda ya decretado, á dos cuadras de la estación Coghlan con innumerable servicio de trenes es una oportunidad excepcional para adquirir una vivienda ideal con grandes facilidades de pago. Cada chalet tiene subsuelo, planta baja y planta alta. La planta baja, construída con hall, sala, escritorio, comedor y dependencias. Planta alta, tres dormitorios, una pieza, baño con instalaciones de agua fría y caliente, subsuelo con cocina con económica, piezas de servicio, etc. Edificados con materiales de primera calidad sin economías de ningún género, mezclas muy ricas, mosaicos extranjeros; cada casa tiene su jardín al frente con balaustrada de material y verja de hierro. Venta en largos plazos con base de $ 20.000 cada uno, incluyendo en cada chalet una hipoteca de 12 000 á 10 000 cédulas argentinas, que los compradores tomarán á su cargo, en la forma y estilo de plaza abonando el excedente de pesos 4 000 al contado por cada uno y el resto á 8 semestres con 8 por ciento de interés y pagarés hipotecarios.

EL DOMINGO 10 de Noviembre, á las 3 p. m., en las mismas propiedades, venderemos estos preciosos chalets que recomendamos los visiten. Títulos perfectos. Escrituras por ante el escribano señor Rodolfo F. Bernardo. Avenida de Mayo 605. Seña 8 por ciento. Comisión 2 por ciento. Informes, San Martín 81.—Publio C. Massini y Cía. n4

VIAMONTE 2060 ENTRE JUnín y Ayacucho, á dos cuadras de la Plaza Rodríguez Peña y de la avenida Callao, en la mejor situación de ese barrio. Propiedad en perfecto estado de conservación compuesta de sala antesala, vestíbulo, 3 dormitorios, patio cubierto, comedor, alitecomedor, 4 dormitorios, baño, cocina, 3 piezas de servicio y todas las dependencias. Mide 10 varas de frente por 57 varas de fondo. Ad corpus. Base $ 80.000 m|n., incluyendo $ 40.000 m|n en cédulas serie L que el comprador tomará á su cargo en la forma y estilo de plaza, abonando el excedente mitad al contado y el resto mitad á seis y doce meses de plazo con 6 1|2 de interés.

EL MIERCOLES 20 de Noviembre á las 3 p. m., en nuestra casa, San Martín 81, venderemos esta propiedad que recomendamos la visiten de 1 á 2 p. m. Títulos perfectos. Seña 8 o|o. Comisión 2 o|o. Más informes San Martín 81.—Publio C. Massini y Cía. o27

JUDICIAL—UNA GRAN CAsa habitación, Avenida Santa Fe 3047. Ubicación de indiscutible mérito, donde no se ven sino grandes construcciones. Construída con materiales de primera calidad y con una distribución admirable que constituye una hermosa residencia llena de atractivos como puede verse en el siguiente detalle:

Planta baja — Al frente gran verja y portón de hierro forjado, con entrada para automóvil, jardín con plantaciones valiosas de adorno, frente de piedra artificial, balcones de hierro forjado, cortinas de madera, escalinatas de piedra del Tandil, carpintería de roble, cancel con cristales biselados, vestíbulo, hall con estufa, sala, escritorio, salón de billar, con estufa, comedor, antecomedor separado por una portada de cristales biselados, office, comedor de diario seguido de hall, guardarropa, pieza para bailes, estudio, toilette, etc.

Planta alta—Escalera de roble, galería del hall con vitraux, terraza, dos dormitorios con balcones al frente, baño, cuatro dormitorios más, dos baños, pieza de roperos, pieza de costura y terraza.

Subsuelo — Comedor para servicio, tres habitaciones, bodega, cocina con economica y á gas, gran pileta, escalera interior de servicio y un sinnúmero de detalles que podrán justificar los interesados visitando la propiedad. Tiene además en cuerpo separado, un lindo edificio de estilo chalet que comprende garage con depósito para inflamables y dos piezas altas para chauffeur. Instalaciones completas de luz eléctrica, jardín al frente con plantas de adorno, herrajes de bronce dorado, cielos rasos de yeso decorados y otros detalles que sería largo enumerar. Venta por orden del señor juez doctor Balarino, secretaría doctor Rocha, en el juicio sucesorio de Pedro A. Fernández. Mide según títulos 16 metros 15 de frente al Sudoeste por 64 metros 23 de fondo en el costado Sud-este y 63 metros 55 de fondo en el Noroeste Ad corpus. Tasación $ 386.262 m|n. Base $ 257.508, pagaderos $ 120 000 al contado, $ 120 000 el 8 de Mayo de 1913, siendo la cifra dividida en dos partes una por $ 100.000 que reconoce hipoteca la propiedad, siendo preferente hasta completar el precio de compra á un año de plazo con 7 o|o de interés pagaderos por semestres adelantados.

EL SABADO 16 de Noviembre á las 3 p. m. en nuestra casa, San Martín 81, venderemos esta espléndida propiedad que la recomendamos la visiten. Los títulos se hallan agregados á los autos caratulados "Fernández Pedro Antonio" su juicio sucesorio que se tramita ante el Juzgado del doctor Balarino, secretaría Rocha, donde deberán ser examinados por los interesados. Se exigirá el 8 por ciento de seña á cuenta y 2 por ciento de comisión. Escribano señor Héctor Castañeda Florida 32. El afirmado de madera es á cargo del comprador pagadero á largos plazos por ser municipal. Mayores informes en nuestras oficinas. Publio C. Massini y Cía. n9

TERRENOS

En FLORESTA, Villa Lauro, 52 lotes y 4 casitas entre edificios á 30 mts. de la avenida Rivadavia adoquinada y con tranvía, frente á las calles Yerbal, Unión (hoy Ramón L. Falcón) Escalada, Víctor Hugo, Rafaela, Cazaraville y otras. Son los únicos terrenos que pueden adquirirse en ese paraje, el cual está hoy totalmente edificado, y donde la valorización se acrecienta día por día, dando vida propia á ese barrio que tiene todas las comodidades á mano, y casi puede decirse que están sobre Rivadavia, pues, los lotes más distantes están á 4 cuadras, lo mismo que de la vía del F. C. O., estando la mayoría de 20 á 30 metros. Venta en 30 mensualidades, sin interés, sin base, á tanto la vara cuadrada, dándose la posesión inmediata y escrituras definitivas sin más desembolso que dos mensualidades de garantía en el acto del remate y dos más al escriturar por ante el escribano don Lorenzo Mira, Reconquista 26. Descuento de 8 o|o sobre la boleta de plazos al que prefiera abonar el total al contado. Las mensualidades se abonarán en el Banco de Castilla y Río de la Plata. Títulos perfectos Comisión 2 o|o á cargo de los compradores.

EL DOMINGO 11 de Noviembre á las 3 p. m., en los mismos terrenos venderemos estos 52 lotes y 4 casitas, que recomendamos por su situación y facilidades de pago. Informes y planos, San Martín 81.—Publio C. Massini y Cía. o27

EN RAMOS MEJIA — CONfrente á la Avenida Rivadavia, adoquinada y con tranvía. Dos fracciones de 4.000 y 8.200 varas cuadradas, ambas con frente á la Avenida Rivadavia calle en medio con la futura estación que construirá el tranvía eléctrico y con las quintas de Cadret (hoy Lalor, Coronado y Perelli), lo que vale decir el punto más codiciado de allí. Terrenos altos, perfectamente subdivididos, de acelerada valorización, máxime si se tiene en cuenta el subterráneo del F. C. Oeste que pondrá en comunicación en breves minutos á Plaza de Mayo con todos los pueblos del Oeste. Venta con base de $ 6 la vara cuadrada para vender resueltamente, pagadero en las siguientes condiciones: El lote número 1 mitad al contado y mitad á 1 y 2 años de plazo, con 7 o|o de interés. El lote número 2, reconoce una hipoteca por $ 16 000 al 9 o|o que vence en Septiembre de 1913, el excedente al contado.

EL MIERCOLES 13 de Noviembre, á las 3 p. m., en nuestra casa, San Martín 81, venderemos estas dos fracciones que recomendamos como un brillante negocio de especulación. Títulos perfectos. Escrituras ante el señor José F. Buttini. Seña 8 o|o. Comisión 2 o|o. Más informes y planos en nuestras oficinas. — Publio C. Massini y Cía. n8

EN BELGRANO — 2 TERREnos bien situados, calle Moldes entre Guayra é Iberá, á 3 cuadras de la avenida Crámer y tres de Cabildo, adoquinada y con tranvía. Barrio totalmente edificado de casas nuevas y de rápido porvenir. Mide 10 varas de frente cada lote por 47 de fondo, más ó menos c|u. Venta con base de $ 12 la vara cuadrada, á largos plazos. El lote 4 de la manz. H, reconoce una deuda de $ 2.227.38, pagadera en 31 cuotas mensuales de $ 71.38, y el lote 5 de la misma manzana, reconoce $ 2.188.76, pagaderos también en 31 cuotas de $ 69.96 c|u.; los excedentes al contado.

EL DGO. 16 de Noviembre, á las 4 p. m., en los terrenos. Títulos perfectos. Seña 8 por ciento. Comisión 2 o|o. Más informes San Martín 81.—Publio C. Massini y Cía.

HOY

A LAS 3 P. M.

En nuestra casa, San Martín 81.

JUDICIAL

En Haedo

F. C. OESTE

3 lotes parte de los terrenos conocidos por de Ferias y Carreras. Base, 90 y 70 centavos metro cuadrado, al contado.

Publio C. Massini & Cía.

SIERRAS DE CORDOBA — La Villa Caprichosa. A 5 cuadras del renombrado Hotel de la Falda, F. C. C. del N. y á 4 de la estación del mismo nombre está ubicada en Villa Caprichosa. De los parajes de veraneo de la Sierra de Córdoba es sin duda La Falda el más hermoso y pintoresco por la fertilidad del suelo, sus cumbres cubiertas de asombrante vegetación y sus innumerables paseos que ofrecen al veraneante espectáculos verdaderamente grandiosos. Centenares de familias pidas anualmente al insuperable clima de la Falda de placer y descanso. Pequeño entonces el Edén Hotel con sus cien habitaciones para hospedar tanto veraneante hasta el rancho más humilde se llena de viajeros que aun falto de algunas comodidades las compensan con la agradable estadía en tan privilegiado paraje. La nueva villa Caprichosa, la primera y la única que por su ubicación se pueda formar en la Falda es llamada á un gran porvenir por su extravagante y rara belleza que encierra cada manzana y su agua de vertientes naturales de inmejorable calidad. Los paseos á cual más pintorescos sus muchas avenidas de 20 metros y calles de 14, sus dos plazas desde una de las cuales se llega á dominar todo el valle hasta el dique San Roque, son el embellecimiento de esta nueva Villa. La ubicación de la Villa Caprichosa, es en el paraje conocido con el nombre de Rancho de Nardi. Citar los nombres de los veraneantes sería muy extenso, basta decir que nuestras principales familias hacen anualmente sus excursiones allí. En el folleto que ponemos á disposición de los interesados, encontrarán todos los detalles que aquí omitimos. Venta en 95 lotes de 4.000 á 14.000 metros cuadrados cada uno, con opción. Sin base ninguna, á vender por lo que den, pagadero su importe tercera parte al contado, tercera á un año y tercera á dos años de plazo con 7 o|o de interés.

EL MIERCOLES 20 de Noviembre á las 3 p. m. en nuestra casa San Martín 81, venderemos estos dos terrenos que recomendamos á todo aquél que busque el terreno apropiado para construir su casa habitación. Pueden visitarse en todo momento, solicitando las llaves en el No. 845. Títulos perfectos. Seña 8 o|o. Comisión 2 o|o. Informes, San Martín 81.—Publio C. Massini y Cía. o31

BARRANCAS DE BELGRAno. Avenida Guttemberg esquina Maure, adoquinados y tranvías, en plena barranca, 2 grupos de terrenos de 2.600 varas cada uno en la antigua quinta de Morillo, entre los palacios de Tornequist, Green, Lurz y otros, los más apropiados para la construcción de una gran residencia con preciosa vista al Río. A 3 cuadras de las avenidas Cabildo y de Vértiz. Venta con base de $ 30 la vara cuadrada, pagadero 25 o|o al contado y 25 o|o cada 6 meses, con pagarés hipotecarios y 7 o|o de interés anual.

EL MIERCOLES 20 de Noviembre á las 3 p. m. en nuestra casa San Martín 81, venderemos estos amplios lotes en una situación realmente ideal. Títulos perfectos. Escrituras ante el escribano señor Alberto Wille Bilbe. Seña 8 o|o. Comisión 2 o|o. Más informes en nuestras oficinas.—Publio C. Massini y Cía. n3

MAÑANA

A 100 varas de la avenida La Plata

14 lotes en la manzana comprendida por las calles Las Casas (adoquinada), Muñiz, Mármol y Metán

EN 48 MENSUALIDADES

A las 2.30 p. m., en los mismos

Publio C. Massini y Cía.

SOBRE LA AVENIDA LAPlata. A 100 varas al Este de esta avenida, adoquinada y con tranvías. 14 lotes en 11 manzanas, comprendida por las calles Las Casas (adoquinada) Mármol, Muñiz y Metán á 3 cuadras de la avenida Caseros y 4 de Juego ambas anoquinadas y con tranvías. Barrio de fisonomía propia, todo edificado con todas las comodidades á mano de rápido y seguro porvenir y casi nobre la importante avenida La Plata. Venta en 48 mensualidades, sin interés, sin base á tanto la vara cuadrada, dándose posesión y escrituras con sólo el pago de 3 mensualidades de garantía en el acto del remate y 2 más al escriturar ante los escribanos Roverano, Blanco y Luppi. Títulos perfectos. Las cuotas mensuales se abonarán en el Banco Francés del Río de la Plata. Comisión 2 o|o.

EL DOMINGO 10 de Noviembre á las 2.30 p. m. en los mismos terrenos, venderemos esto 14 lotes que recomendamos por su ubicación. Más datos y planos en nuestra casa San Martín 81.—Publio C. Massini y Cía. o30

MAÑANA

En OLIVOS

Con frente á la avenida Cabildo

(Adoquinada y con tranvía)

62 lotes pagaderos en 40 MENSUALIDADES

El tren gratis saldrá del Retiro, F. C. C. A., á las 2 y 15 en punto.

Publio C. Massini & Cía.

CENTRO DE OLIVOS. — NO hay en este punto nada comparable á lo que ofrecemos. 62 lotes con frente al bulevar Santa Fe (allí Malpú) adoquinado, calles Flora Pellisa, Córdoba y Tucumán, tranvía eléctrico al frente y terreno, todo entre edificios, lotes de preciosas dimensiones. Venta en 40 mensualidades sin interés y sin base, á tanto por vara cuadrada, para dar una idea de lo que es este terreno basta decir que el fondo ó lo que es lo mismo lo de menos valor está á media cuadra de la casa municipal hace oro con la iglesia y tiene á 30 metros el adoquinado todas las calles están iluminadas con luz eléctrica.

EL DOMINGO 10 de Noviembre, á las 3 de la tarde, sobre los mismos terrenos, venderemos estos 62 lotes por haberse vendido los números 1, 2 y 3, esquina Santa Fe y Flora Pellisa, actualmente ocupados por la comisaría local y los cuales ha adquirido el señor Juan Manuel Gutiérrez. Inteligente municipal de Vicente López, con el propósito de ofrecerlos á la Intendencia para construir el edificio municipal, lo que daría mayor importancia al resto de los lotes ahora en venta, títulos perfectos y libre de todo gravamen. Se compra con más desembolso que una mensualidad de garantía en el acto del remate y una más al retirar el título provisional, la escritura definitiva se otorgará á los compradores por ante el escribano Gutiérrez, una vez abonadas 12 mensualidades ó todo el que les anticipe. Las mensualidades se abonarán en el Banco Germánico de la América del Sur. Tren gratis el día del remate, de la estación Retiro (F. C. R.) á las 2 de la tarde hasta la estación Mitre, que dista 3 cuadras de los terrenos ó de la estación Borges de donde dista 4 cuadras ó de la de Olivos, F. C. C. A. Tiene, pues, sobradísimos medios de comunicación. Nuestra comisión de 2 por ciento es á cargo de los compradores. Planos, pasajes, informes en nuestra casa, San Martín 81.—Publio C. Massini y Cía. o31

EN 60 MENSUALIDADES — Lindo terreno, calle Rosetti entre Maure y Chacarita, á 2 cuadras del bulevar Dorrego y 2 de las avenidas Triunvirato y Alvarez Thomas, ambas adoquinadas y con tranvías á todos rumbos. Barrio todo edificado y de rápido porvenir. Venta en 60 mensualidades, sin interés. Con base de $ 20 la vara cuadrada, que es realmente ínfima, dándose posesión y escrituras con sólo el pago de una mensualidad de garantía en el acto del remate y otra más al escriturar.

EL DGO. 10 Noviembre á las 3 1|2 p. m., sobre el mismo terreno, venderemos este lote que recomendamos por su brillante ubicación y facilidades de pago. Títulos perfectos. Comisión 2 o|o. Más informes, San Martín 81.—Publio C. Massini y Cía.

MAÑANA

En Belgrano

4 CHALETS

FLAMANTES

Monroe

(adoquinada)

y Tronador

Llave en mano. Base, pesos 20.000 cada uno. A largos plazos.

A LAS 3 P. M., EN LOS MISMOS

Publio C. Massini & Cía.

EN VILLA URQUIZA—4 TErrenos calle Nahuel Huapí (adoquinada) y Mar Chiquita entre Azapardo y Avenida Constituyentes. A 3 cuadras del bulevar Monroe, barrio todo edificado de casas modernas, en inmejorable situación de ella, á una cuadra del tranvía núm. 96 por Bebedero. Venta sin base, á tanto la vara cuadrada para vender resueltamente, pudiéndose pagar su importe tercera parte al contado, tercera á 6 meses y tercera á 12 meses de plazo con 7 o|o de interés y pagarés hipotecarios.

EL DGO. 10 de Noviembre á las 4 p. m., en los mismos terrenos, venderemos estos cuatro lotes que recomendamos por su ubicación. Escrituras ante el escribano señor Deluchi. Seña: 8 o|o. Comisión 2 o|o. Más informes en nuestras oficinas.—Publio C. Massini y Cía. n2

JUDICIAL. TERRENO CAlle Potosí entre Pringles y Pasaje King, señalado con el número 7, á dos cuadras de Rio de Janeiro y 5 de Rivadavia. Muy bueno. Vertiz, adoquinados y tranvías á todas direcciones. Mide 9m66 de frente al N. por 23m42 de fondo en el costado E. y 23m18 en el del O. Superficie, 202m95. Tasación, pesos 8.000.30. Base, 2|3 partes de la tasación ó sean $ 4.600 70 ó sean $ 23 la vara cuadrada, más ó menos pagaderos al contado. Venta por orden del señor juez doctor Jerónimo Bilbao, secretaría doctor Rocha, en el juicio Roberto J. Payró contra la testamentaría de Clementino Sañudo.

EL DOMINGO 17 de Noviembre, á las 2 de la tarde, en el terreno, 8 por ciento de seña sin excepción y 2 por ciento de nuestra comisión. Más informes, en nuestra casa, San Martín 81.—Publio C. Massini y Cía. o31

EN FLORESTA — A 1 CUAdra de Rivadavia, un amplio terreno calle Unión (hoy Ramón Falcón), al lado del bulevar Lacarra. Ubicación de primer orden frente á la estación de los tranvías eléctricos y en un barrio donde día por día se levantan nuevas y valiosas construcciones. Mide 20 varas de frente por 83v75 de fondo, medidas que permiten la instalación de una gran fábrica, industria, edificio de gran renta, etc. Venta sin base, á tanto la vara, pagaderos $ 10.000 al contado y el resto en 24 mensualidades, sin interés y garantía hipotecaria.

El DGO. 17 de Noviembre, á las 3 y 30 p. m., en el terreno. Títulos perfectos, escrituras ante el señor Adolfo Frisiani. Las cuotas mensuales se abonarán en el Banco de Italia y Río de la Plata. Seña: 8 o|o. Comisión 2 o|o. Más informes en nuestras oficinas. — Publio C. Massini y Cía. n8

EN BAYFIELD—4 TERREnos calle Alsina entre Peña y Medrano, á 2 cuadras de la vía del F. C. del Sud y de la estación. Ubicación de mérito en un barrio totalmente edificado, de rápido porvenir y segura valorización. Venta con opción, sin base á tanto la vara cuadrada para vender resueltamente y pagadero mitad al contado y mitad á un año de plazo con garantía hipotecaria y 8 o|o de interés.

El DOMINGO 24 de Noviembre á las 3 p. m. sobre los mismos terrenos venderemos estos 4 lotes que recomendamos por su ubicación. Títulos perfectos. Escrituras ante el señor Belisario Contreras, Victoria 284, quince de los 20 días de efectuado el remate. Seña 8 o|o. Comisión 2 o|o. Informes en nuestras oficinas, San Martín 81.—Publio C. Massini y Cía. n9

NUEVO PUEBLO CENTEnario rodeando la estación del mismo nombre del F. C. de la Provincia de Buenos Aires. Ya librada al servicio público, en el partido de Pehuajó, será por cierto uno de los focos de la prosperidad inmobiliaria Franco Argentina, en 400 lotes de pueblo, que se venderán con base de $ 300 la vara cuadrada incluyendo una hipoteca de 120 pesos por vara cuadrada con vencimiento el 29 de Mayo de 1913 al 8 o|o el excedente pagadero tercera parte al contado, tercera á 6 meses y tercera á un año de plazo, con 7 por ciento de interés.

EL MIERCOLES 20 de Noviembre á las 3 p. m. en nuestra casa San Martín 81, venderemos estos amplios lotes en una situación realmente ideal. Títulos perfectos. Escrituras ante el escribano señor Alberto Wille Bilbe. Seña 8 o|o. Comisión 2 o|o. Más informes en nuestras oficinas.—Publio C. Massini y Cía. n3

LAS BARRANCAS DE VIcente López. Los terrenos más bajos y lindos que se pueden ofrecer, con frente á la Avenida Cabildo adoquinada con tranvía y tranvía en construcción á la puerta, frente á la futura estación y el tranvía á Belgrano. En la ubicación más ideal y preferida al Norte, con preciosa vista al Río de la Plata entre un grupo de preciosos chalets hoy próximos á las avenidas San Martín derecha á la estación ferrocarriles y caminos, hasta directa á la de Vicente López. Lotes adoquinados y muy próximos al parque y jardín del hotel Nueva con baños marinos, según ubicación á la que reconocerán diarias pagaderas por mensualidades, con excedentes que se obtendrán abonarán mitad al contado y mitad en un año de plazo, con garantía hipotecaria y 7 o|o de interés pagadero por semestres adelantados.

El DGO. 17 de Noviembre á las 3 p. m. sobre los mismos terrenos, venderemos los 54 lotes que recomendamos por su brillante ubicación, interesados en el acto del remate y el 2 de nuestra comisión. Más datos, planos detallados é informes, en nuestras oficinas, San Martín 81.—Publio C. Massini y Cía. n8

ESTACION "LA LIBERTAD" F. C. Midland Medio, F. C. O. Lotes de terrenos de mitad de precio que pueden obtener á 300 metros de la estación (ex La Libertad) de los grandes talleres de la empresa de F. C. Midland, que está ya construyendo casas para su personal, que por la utilidad que abrea en higiene y confort. Terrenos altísimos, rodeados por una compacta edificación y nueva, con enorme cantidad de fábricas de rápido porvenir y valorización al alcance de todos los bolsillos y muy apropiados para los empleados del F. C. Midland que podrán adquirir sin mayor desembolso de lote de los que ofrecemos y edificarse en su casa para vivir, teniendo así la comodidad de estar próximo á sus tareas. Forma parte "La Libertad" en un pueblo ya formado que cuenta con casas de negocios, comercio, escuela, correo, etc., etc., y corresponden á esta venta 170 lotes, 4 casas y 8 medias manzanas que se venderán en 120 mensualidades, sin interés, pues las casas como los terrenos las medias manzanas se venderán pagaderos 5 o|o al contado y 5 o|o por año con 7 o|o de interés. Base $ 5 por mes el lote, sin base á tanto la vara cuadrada las medias manzanas y las casas también las casas pagaderas ésas como los lotes en 100 mensualidades sin interés, dándose la posesión inmediata, sin más desembolso que dos mensualidades de garantía en el acto del remate y dos más al recibir el título provisorio dándose las escrituras definitivas con títulos perfectos y por ante el escribano señor Rodolfo Bernardo cuando hayan sido abonadas las 100 mensualidades. Descuento conveniente, si que pague el contado ó adelante mensualidades. Nuestra comisión de 2 o|o á cargo del comprador.

EL DOMINGO 10 de Diciembre á las 2.30 p. m., sobre los mismos terrenos venderemos estos 170 lotes que recomendamos. El día del remate habrá un tren gratis de la estación Central Midland (Av. Sáenz y P. Alsina) hasta allí conduciremos á los interesados en tranvías gratis que saldrán de Plaza de Mayo á las ... Más datos en nuestra casa, calle Martín 81.—Publio C. Massini y Cía. n8

EN FLORES—BOYACA ENtre Medanos y San Blas. Muy buen barrio todo edificado, á 1 cuadra de Jonte, 3 de la avenida San Martín y 4 de Bella Vista. Lote No. 36 de la manzana A. Mide 10 varas de frente al S. O. 43v50 de frente en el costado S. E. y 64v36 en el costado N. O. Venta sin base á tanto la vara cuadrada, para vender resueltamente, pudiéndose pagar su importe mitad al contado y mitad á 8 meses de plazo con pagarés hipotecarios y 7 o|o de interés.

EL DOMINGO 24 de Noviembre á las 2 y 1|2 p. m., en los mismos terrenos. Títulos perfectos. Seña 8 o|o. Comisión 2 o|o. Más informes en nuestras oficinas.—Publio C. Massini y Cía. n5

EN BELGRANO — LA ESquina de Pampa y Husares, dividida en 10 lotes. A 6 cuadras de la avenida Vértiz, adoquinada y con tranvía, igual distancia del paseo de las Barrancas y 4 cuadras de Blandengues. Venta sin base, á tanto la vara cuadrada, pagadero 25 o|o al contado, 25 o|o á 6 meses, 25 o|o á 12 y 25 o|o á 18 meses de plazo, con pagarés hipotecarios y 6 o|o de interés.

EL DGO 21 de Noviembre, á las 4.30 p. m., sobre los mismos terrenos, venderemos estos 10 lotes, que recomendamos. Títulos perfectos. Escrituras ante el señor Deluchi. Seña 8 o|o. Comisión 2 o|o. Más informes y planos en nuestras oficinas.—Publio C. Massini y Cía. n4

EN LAS HERAS, DENTRO del ejido del pueblo. Una chacra de 61 hectáreas, 92 áreas y 38 centiáreas. A 15 cuadras de la estación, parte de los campos de Medina, conocido hoy por de don Benvenuto. Tierra flor riquísima, apta para todos los destinos, con agua dulce y buena, especial para todos los cultivos y muy á propósito para especular, subdividiendo en lotes de quintas, que serían de fácil colocación y óptimos beneficios. Venta en block con base de pesos 48.000 pagaderos tercera parte al contado, tercera parte á un año y tercera á dos años de plazo con 7 por ciento de interés.

EL SABADO 23 de Noviembre, á las 3 p. m., en nuestra casa San Martín 81. Para visitarla dirigirse al cochero Juan Carrevale. Títulos perfectos. Seña 8 o|o Comisión 2 o|o. Informes en nuestras oficinas Publio C. Massini y Cía. n9

CAMPOS

EN GENERAL RODRIGUEZ A 1 hora de la capital. Una chacrita de 16 hectáreas á 20 cuadras al Sud de la estación, parte de los Antiguos campos de Traglia. Está alambrado, dividido en 4 potreros y tiene una población con dos piezas y cocina. Tierras de inmejorable calidad, especial para quinta de verduras, de frutales, grandes, tambo, etc. Venta en un solo lote, sin base, á tanto la vara para vender resueltamente, pagadero al contado.

EL MIERCOLES 13 de Noviembre á las 3 p. m. en nuestra casa, San Martín 81, venderemos esta chacrita que recomendamos por su ubicación. Para visitarla dirigirse al cochero Pedro Galarce. El campo es contiguo por el sud Bernardo. Títulos perfectos. Seña 8 o|o. Comisión 2 o|o. Más informes y planos en nuestras oficinas.—Publio C. Massini y Cía. n7

EN ZARATE — 244 HECTAreas, en 3 lotes de 118 hectáreas, 58 hectáreas. A 1 y 1|2 horas de la capital, sobre la futura estación Pesquería, á 1 y 1|2 leguas de Capilla del Señor, 2 y 1|2 de Zárate y Campana y solo 20 cuadras de la estación Escalada, del F. C. C. B. A. Tierra de inmejorable calidad, apta á todos los destinos. Mismo Para especular, subdividiendo en lotes de quintas, que serían de fácil colocación y óptimos beneficios. Zona de gran porvenir, al lado del pueblo industrial y futuro gran puerto de Zárate, que lo convertirá el canal Mitre. Venta con base de $ 350 la hectárea, incluyendo $ 300, que reconoce en hipoteca, á 4 años de plazo, con 7 1|2 o|o de interés á favor de la Compañía Franco-Argentina, el excedente tercera parte al contado, tercera á 6 meses y tercera á 12 meses, con 7 o|o de interés.

EL MIERCOLES 13 de Noviembre, á las 3 p. m., en nuestra casa, San Martín 81, venderemos estas chacras, que recomendamos por su ubicación. El campo está alambrado dividido en potreros, tiene 2 poblaciones, etc. Títulos perfectos. Seña 8 o|o. Comisión 2 o|o. Más informes y planos, San Martín 81.—Publio C. Massini y Cía. n9

50 CHACRAS EN SANTA FE Las tierras más ricas de la zona, tierra virgen, especial para trigo, lino, maíz y alfalfa, con agua buena de 3 á 5 metros. A dos y media leguas de la estación Ceres del F. C. C. A. y con un nuevo ramal concedido últimamente por el Congreso al F. C. C. A. que pasará muy próximo al campo, dando aun mayor impulso á toda la región. Es una brillante oportunidad para los agricultores, ganaderos, chacareros, etc. ofrecer lotes de chacras en una de las zonas más ricas é importantes de Santa Fe. Venta en lotes de 40 hectáreas próximamente incluyendo también tres lotes de estancia de 300 á 400 hectáreas más ó menos cada una. Base 30 pesos la hectárea tanto para las chacras como para los lotes de la estancia que se venderán un lote con opción á varios y pagaderos una tercera parte al contado y el resto á uno, dos y tres años con garantía hipotecaria y 7 o|o de interés. Lo que quiere decir que con solo 1 000 pesos al contado se puede adquirir la propiedad de una chacra.

EL SABADO 23 de Noviembre á las 3 p. m. en nuestra casa, San Martín 81, venderemos estas chacras que recomendamos por su ubicación y facilidades de pago, pues con una sola cosecha se paga con exceso, el importe de la compra. Títulos perfectos, escrituras ante los escribanos señores del Río y Rivarola, Rivadavia 714. Seña 8 o|o. Comisión 2 o|o. Nuestra mejor recomendación es que visiten el campo para ello pueden dirigirse los interesados al ingeniero señor Eugenio Clain en Ceres, quien los acompañará y conducirá en carruaje hasta el campo los días martes y jueves de cada semana desde la estación Ceres se dará la posesión en seguida de escriturado entregándose las chacras mensuradas y amojonadas. Más informes en nuestras oficinas, San Martín 81.—Publio C. Massini y Cía. o22

CHACRAS, QUINTAS Y SOlares. Rodeando el nuevo pueblo y estación Magdalena de la Compañía General del F. C. O. en el partido de Pehuajó, con buen servicio de trenes. Tierras de inmejorable calidad aptas y especiales para todos los destinos, con buen agua y de un libre porvenir, pues sin duda alguna se formará en un nuevo pueblo que tendrá su vida propia y prosperará, como otros ocho que han sido ya formados. Venta por cuenta y orden de la Compañía Inmobiliaria Franco Argentina, en chacras, quintas y solares, con base de $ 250 la hectárea para las chacras y quintas y sin base á tanto para cada cuadra los solares de pueblo, pagadero en las primeras 25 o|o al contado y 25 o|o por año con 8 o|o de interés. Los lotes y quintas se abonarán 25 o|o al contado y 25 o|o cada 6 meses con 8 o|o de interés. En los lotes de pueblo han sido reservadas ya varias fracciones para la construcción de una casa municipal, iglesia, correos, comisaría, plaza pública, etc., plano aprobado por el Gobierno de la Provincia. Títulos perfectos escrituras ante el escribano señor Luna y Berri.

EL DOMINGO 24 de Diciembre á la 1 de la tarde en el hotel de Pehuajó, venderemos este nuevo pueblo ubicado en la línea que más prospera y que más prosperará dado el enorme impulso que está tomando toda la zona. Seña 8 o|o Comisión 2 o|o. Informes en nuestra casa, San Martín 81. n9

VALENTIN SANTA MARIA

Casa central, Victoria 935. De 1 á 7.

SADI CARNOT 1288 ENTRE Solís y Garrigós. Casa de 10 por 45, comedor, dos piezas, baño, cocina, adoquinado pago, etc.

EL DOMINGO 10 de Noviembre, á las 4 de la tarde. Base, 20.000 $, incluso 14.000 en cédulas argentinas. Seña, 10 por ciento. Comisión, 2 por ciento.—Valentín Santa María. n7

LINIERS 576 ENTRE VENEzuela y Agüero. Casa de 8 por 28.40, salón, comedor, teatro, pieza, vestíbulo, hall, cuatro patios, mosaicos, pieza de servicio, etc. adoquinado pago.

EL DOMINGO 10 de Noviembre á las 3.30 de la tarde. Base 21.000 $, inclusive 14.000 en cédulas argentinas. Seña, 10 por ciento. Comisión, 2 por ciento.—Valentín Santa María. n7

Postergado por la lluvia

NAVEDRA 582, ENTRE Velasco y Méjico, casa á plazos. Ad corpus, compuesta de sala, 3 piezas de servicio, cocina adoquinado pago, cielos rasos de yeso, piso de mosaicos, carpintería de cedro etc. rodeada de tranvías en todas direcciones.

EL DOMINGO 10 de Noviembre á las 4.30 de la tarde Base, $ 17.000, incluso 14.000 en cédulas argentinas. Seña, 10 por ciento Comisión 2 por ciento.—Valentín Santa María. n7

CHARCAS 1239 al 41, ENTRE Libertad y Talcahuano, terreno con edificio viejo, compuesto de 10x35, mas un martillo en el costado Oeste de 8x16. Reconoce una hipoteca de 46 000 cédulas. Renta 1 000 $ mensuales.

EL MARTES 12 de Noviembre á las 4 p. m en mi casa central, Victoria 935. Base 15v por vara. Seña, 10 o|o Comisión, 2 o|o En la propiedad no hay cartel.—Valentín Santa María. n7

EN FLORES — CASA REGIA á plazos, calle Tramway 2666 entre Bolivia y Condarco, compuesta de 10 por 45 09 con cinco habitaciones, vestíbulo, cuarto de baño, pieza de servicio, frente con verja, galería, de material, etc. una cuadra al Oeste de Sud América, adoquinada y 6 al N de Rivadavia. Las llaves en el almacén de Morón y Bolivia

EL DOMINGO 10 de Noviembre, á las 3. Base pesos 11.000 incluso 7.800 en cédulas argentinas. Seña, 10 por ciento. Comisión 2 por ciento.—Valentín Santa María.

MAÑANA

En las Barrancas de SAN ISIDRO

**La Quinta "Río Bello", dividida en 7 espléndidos lotes, todos con frente al adoquinado, á 2 cuadras de

Corvera y Peralta Martínez

CASAS

JUDICIAL — CERRITO 345

Nº 347, Entre Sarmiento y Corrientes. Lo más importante para una construcción de buena renta. Es una casa de edificio antiguo de altos y bajos, pero la notoriedad del sitio en que se halla, exige su reemplazo por la construcción de varios pisos, pues allí conviene hacer. Venta por orden del señor juez doctor Repetto, secretaría del doctor Viera. Testamentarías de don Antonio Carretto y de doña Julia Cuaranta de Carretto. Base $ 13.333,33, ó sea las dos terceras partes de la tasación. Forma de pago: tercera parte al contado, tercera parte á un año y tercera parte á dos años de plazo, con 7 o|o de interés anual y garantía hipotecaria.

EL MARTES 12 de Noviembre á las 3, en nuestra casa, 318 San Martín 326. Medidas: 7m81 (8v50) de frente al N. sobre Mitre por 30m02 (34v66) al E. con frente á Junín, teniendo en el contrafrente O., 8 les 4m74 (5v47) de la línea N. un martillo en contra de 2m60 (3 varas) de E. á O.—por 31m83 (35v19) de N. á S. y en el contrafrente S. un martillo á favor de 10m44 (16v87) en dicha línea y 4m25 (4v91) de S. á N. en el lado O. Ad Corpus.

Planta baja: En la misma esquina un local para negocio compuesto de dos salones, sótano, etc. La casa contigua consta de 4 habitaciones, cocina, w. c., patio, etc. La casa en altos, con escalera de mármol, consta de vestíbulo, 8 habitaciones, sala de baño, cocina, pieza de servicio, patio, etc. Seña, 2 o|o. Comisión 2 o|o. Escritura por la oficina del señor Félix Reynoso.—Corvera y Peralta Martínez. o26

JUDICIAL — MITRE Y AZCUÉNAGA.

—La gran esquina con rumbos al Sur y al Oeste, frente por frente á la iglesia de Belvaners, sitio que siempre ha sido considerado como más importante de ese barrio central. El edificio existente comprende los números 2397 á 2399 sobre Bartolomé Mitre y 111 á 151 con frente á Azcuénaga y se distribuye en cuatro casas independientes. Venta por orden del señor juez de primera instancia de la capital de la provincia de Buenos Aires, doctor Fernández Blanco, secretaría del señor Pedro Bermatel. Testamentaría de don Martín Etcheverry. Base, $ 120.000, ó sea el 80 por ciento de la tasación.

EL DOMINGO 24 de Noviembre, á las 5, en la misma propiedad. Medidas: 8m75 con frente al Sur por 70 varas en su otro frente al Oeste. Edificio: en la esquina misma, salón para negocio, casa, una habitación, cocina, patio, etc., Azcuénaga 115: 2 habitaciones, un galponcito, patio, etc. Azcuénaga 121, 8 habitaciones, patio, etc. Azcuénaga 161: sala para negocio, 4 piezas, cocina, etc. Seña, 10 por ciento. Comisión, 2 por ciento.—Corvera y Peralta Martínez. o24

JUDICIAL — ESQUINA Central:

Bartolomé Mitre 2102 á 2106 y Junín 76 á 86. Por la importancia de su ubicación, el comentario surge y se impone: es ese el verdadero centro de la ciudad y, en consecuencia, está la seguridad de valorización progresiva y de la más alta y segura renta. El edificio, de altos y bajos existente es sólido y comprende dos casas de familia y un local para negocio y habitación. Venta por orden del señor juez doctor Repetto, secretaría del doctor Viera. Testamentaría de don Antonio Carretto y de doña Julia Cuaranta de Carretto. Base $ 13.333,33, ó sea las dos terceras partes de la tasación. Forma de pago: tercera parte al contado, tercera parte á un año y tercera parte á dos años de plazo, con 7 o|o de interés anual y garantía hipotecaria.

EL MARTES 12 de Noviembre á las 3, en nuestra casa 318 San Martín 326. Medidas: 7m81 (8v50) de frente al N. sobre Mitre por 30m02 (34v66) al E. con frente á Junín, teniendo en el contrafrente O., 8 les 4m74 (5v47) de la línea N. un martillo en contra de 2m60 (3 varas) de E. á O.—por 31m83 (35v19) de N. á S. y en el contrafrente S. un martillo á favor de 10m44 (16v87) en dicha línea y 4m25 (4v91) de S. á N. en el lado O. Ad Corpus.

Planta baja: En la misma esquina un local para negocio compuesto de dos salones, sótano, etc. La casa contigua consta de 4 habitaciones, cocina, w. c., patio, etc. La casa en altos, con escalera de mármol, consta de vestíbulo, 8 habitaciones, sala de baño, cocina, pieza de servicio, patio, etc. Seña, 2 o|o. Comisión 2 o|o. Escritura por la oficina del señor Félix Reynoso.—Corvera y Peralta Martínez. o26

JUDICIAL — AVENIDA CORRIENTES

3358, entre Gallo y Bustamante. Orden del señor juez doctor González del Solar, secretaría del señor Cúneo. Testamentarías de doña María Blanco de Jofre y don Gregorio Jofre. Base, $ 33.333,33, ó sea las dos terceras partes de la tasación.

EL DOMINGO 17 de Noviembre, á las 4,30, en la misma propiedad. Mide 6m92 (9 v.) de frente por 22m51 (26 v.) de fondo en el lado Sur, 21m65 (25 varas), en el del Norte y 7m84 (9 varas) en el contrafrente. Consta de zaguán y patios de mosaicos, 4 habitaciones con cielos rasos de yeso, tres de ellas y pisos de pino de tea, cocina, w. c., 1 pieza de madera, patio con mosaicos, fondo obrita de salubridad, gas, etc. Por orden judicial el comprador deberá entregar el 2 por ciento de seña y 2 por ciento de comisión. Informes, en nuestra casa, 318 San Martín 326.—Corvera y Peralta Martínez. oct31

DOS CASAS EN VILLA DEVOTO,

á largos plazos. Habana 3872 y 3884, entre Llavallol y Campana y sobre la Avenida San Martín, adoquinada, que está á pocas varas. A 2 cuadras de los eléctricos de Lacroze y de la línea número 86. Son modernas y bien hechas. Base de cada casa pesos 5.500. Cada una reconoce una hipoteca de 12.500 francos ($ 5.625 m|n.) hasta el 30 de Abril de 1915 con 8 o|o de interés anual, pudiendo cancelarse las hipotecas en todo momento, con pérdida de un trimestre de interés.

EL DOMINGO 10 de Noviembre, á las 4 de la tarde, en las mismas propiedades. Ambas casas son iguales. Mide cada una 11v84 de frente por 24v83 de fondo. Cada una consta de 8 habitaciones con pisos de cielos rasos de pino de tea y cerámicos, pieza de baño, cocina, corredor con mosaicos, jardín, etc. Títulos perfectos.—Corvera y Peralta Martínez. n4

JUDICIAL. EN QUILMES—

Casa, 9 de Julio 102, esquina á San Martín. Amplia, cómoda y muy bien situada: á 4 cuadras de la estación del ferrocarril. Orden del señor juez doctor Fernández Blanco. Testamentaría de don Pedro Canova. Base: $ 14.000, ó sea el 80 o|o de la tasación. Reconoce una hipoteca de $ 8.000, en su origen, al Banco Popular de Quilmes, con 7 1|2 o|o anual, pagadera en 132 mensualidades de $ 41.25 cada una, por amortización é intereses, de las que ya están pagas 43 mensualidades.

EL DOMINGO 10 de Noviembre, á las 3 en la misma propiedad. Mide 22v98 de frente al SE. por 50 varas. Consta de 6 habitaciones, cocina, w. c., galpón, cochera para 2 carros, jardín, molino á viento, etc. Seña 10 o|o. Comisión 3 o|o. Informes, 318 San Martín 326.—Corvera y Peralta Martínez. n7

JUDICIAL—EN LOMAS DE

Zamora. Lo más notable como situación. Casa: Avenida Almirante Brown 31, entre Balcarce y Barandi y con frente también al norte de la estación. Orden del señor juez de primera instancia de la provincia de Buenos Aires, doctor Fernández Blanco, secretaría del señor Hernatet. Testamentaría de don Martín Etcheverry. Base, pesos 17.333, ó sea el 80 por ciento de la tasación.

EL DOMINGO 10 de Noviembre, á las 3, en la misma propiedad. Mide 12 varas de frente por 30 varas de fondo. Edificio: 6 habitaciones, baño, cocina, galpón, cochera para 2 carros, jardín con árboles frutales, molino á viento, aljibe, etc. Seña, 10 por ciento. Comisión, 3 por ciento. Informes, en nuestra casa, 318 San Martín 326.—Corvera y Peralta Martínez. n7

BUENA CASA AL NORTE—

Billinghurst 1535, entre Charcas y Manuela Pedraza por los boulevares Santa Fe y Córdoba. Dice: El edificio es sólido y cómodo y su situación ofrece las mayores ventajas para habitación ó para renta. Base pesos 36.000. Reconoce una hipoteca de 13.000 cédulas argentinas, con las que puede continuar el comprador.

EL DOMINGO 17 de Noviembre, á las 3,30, en la misma propiedad. Mide 10 varas de frente por 30 varas de fondo. Tiene frente de piedra artificial y consta de zaguán con mosaicos y cancel, vestíbulo, 7 habitaciones con cielos rasos de yeso, pisos de pino de tea, puertas y cerraduras de cedro, pieza de baño con mosaicos, cocina, 2 patios, luz eléctrica, etc. Puede visitarse en todo momento.—Corvera y Peralta Martínez. n5

EN LA PLATA — 4 CASAS

centrales. Calle 55 esquina á 9, 55 número 856 y 9 números 1134 y 1136. Por su situación, ofrecen las mayores ventajas para habitación ó para renta. Están rodeadas por los palacios de la legislatura, departamento de ingenieros, municipalidad, ministerio de Gobierno, etc. Base $ 13.000 la esquina y $ 10.000 cada una de las otras casas. Mitad al contado y mitad á 6 meses, con 7 o|o de interés anual y pagarés hipotecarios.

EL LUNES 11 de Noviembre (fiesta), á las 3, en las mismas propiedades.

CASA ESQUINA: Mide 13v85 de frente á 55 por 34v64 á la calle 9. Consta de un salón para negocio con vidrieras y persianas metálicas, 2 habitaciones, cocina y w. c.

CASAS CALLE 9 Nos. 1134 y 1136. Ambas son idénticas. Cada una mide 11v54 por 34v64 y constan de 5 habitaciones, pieza de baño, cocina, 2 patios, zaguán con mosaicos y cancel, cloacas, aguas corrientes, etc., etc.

CASA CALLE 55 No. 686. Mide 10v39 por 34v64. Zaguán con mosaicos y cancel, 5 habitaciones, baño, cocina, etc. Títulos perfectos. Escrituras por la oficina de don José Ma. Baruti.—Corvera y Peralta Martínez. o30

JUDICIAL—CASA LINIERS

181, Entre San Carlos y Victoria, situación central, que cuenta con todos los adelantos edilicios de los mejores barrios. Orden del señor juez, doctor González del Solar, secretaría del señor Arrotea Molina. Testamentarías de don José Dell'Acqua y doña Natalia Chiappa de Dell'Acqua. Base, pesos 16.000, ó sea las dos terceras partes de la tasación.

EL DOMINGO 17 de Noviembre, á las 4,30, en la misma propiedad. Mide 6m92 (9 v.) de frente por 22m51 (26 v.) de fondo en el lado Sur, 21m65 (25 varas), en el del Norte y 7m84 (9 varas) en el contrafrente. Consta de zaguán y patios de mosaicos, 4 habitaciones, cocina y w. c. Obras de salubridad, etc. Por orden judicial el comprador deberá entregar el 2 por ciento de seña y 2 por ciento de comisión. Informes, en nuestra casa, 318 San Martín, 326.—Corvera y Peralta Martínez. oct31

DOS CASAS EN VILLA DEVOTO,

á largos plazos. Habana 3872 y 3884, entre Llavallol y Campana y sobre la Avenida San Martín, adoquinada, que está á pocas varas. A 2 cuadras de los eléctricos de Lacroze y de la línea número 86. Son modernas y bien hechas. Base de cada casa pesos 5.500. Cada una reconoce una hipoteca de 12.500 francos ($ 5.625 m|n.) hasta el 30 de Abril de 1915 con 8 o|o anual de interés anual, pudiendo cancelarse las hipotecas en todo momento, con pérdida de un trimestre de interés.

EL DOMINGO 10 de Noviembre, á las 4 de la tarde, en las mismas propiedades. Ambas casas son iguales. Mide cada una 11v84 de frente por 24v83 de fondo. Cada una consta de 8 habitaciones con pisos de cielos rasos de pino de tea y cerámicos, pieza de baño, cocina, corredor con mosaicos, jardín, etc. Títulos perfectos.—Corvera y Peralta Martínez. n4

JUDICIAL — ESQUINA Central:

Bartolomé Mitre 2102 á 2106 y Junín 76 á 86. Por la importancia de su ubicación, el comentario surge y se impone: es ese el verdadero centro de la ciudad y, en consecuencia, está la seguridad de valorización progresiva y de la más alta y segura renta. El edificio, de altos y bajos existente es sólido y comprende dos casas de familia y un local para negocio y habitación. Venta por orden del señor juez doctor Repetto, secretaría del doctor Viera. Testamentarías de don Antonio Carretto y de doña Julia Cuaranta de Carretto. Base $ 13.333,33, ó sea las dos terceras partes de la tasación. Forma de pago: tercera parte al contado, tercera parte á un año y tercera parte á dos años de plazo, con 7 o|o de interés anual y garantía hipotecaria.

EL LUNES 11 de Noviembre (fiesta), á las 3, en las mismas propiedades.

CASA ESQUINA: Mide 13v85 de frente á 55 por 34v64 á la calle 9. Consta de un salón para negocio con vidrieras y persianas metálicas, 2 habitaciones, cocina y w. c.

CASAS CALLE 9 Nos. 1134 y 1136. Ambas son idénticas. Cada una mide 11v54 por 34v64 y constan de 5 habitaciones, pieza de baño, cocina, 2 patios, zaguán con mosaicos y cancel, cloacas, aguas corrientes, etc., etc.

CASA CALLE 55 No. 686. Mide 10v39 por 34v64. Zaguán con mosaicos y cancel, 5 habitaciones, baño, cocina, etc. Títulos perfectos. Escrituras por la oficina de don José Ma. Baruti.—Corvera y Peralta Martínez. o30

JUDICIAL—CASA LINIERS

181, Entre San Carlos y Victoria, situación central, que cuenta con todos los adelantos edilicios de los mejores barrios. Orden del señor juez, doctor González del Solar, secretaría del señor Arrotea Molina. Testamentarías de don José Dell'Acqua y doña Natalia Chiappa de Dell'Acqua. Base, pesos 16.000, ó sea las dos terceras partes de la tasación.

EL DOMINGO 17 de Noviembre, á las 4,30, en la misma propiedad. Mide 6m92 (9 v.) de frente por 22m51 (26 v.) de fondo en el lado Sur, 21m65 (25 varas), en el del Norte y 7m84 (9 varas) en el contrafrente. Consta de zaguán y patios de mosaicos, 4 habitaciones, cocina y w. c. Obras de salubridad, etc. Por orden judicial el comprador deberá entregar el 2 por ciento de seña y 2 por ciento de comisión. Informes, en nuestra casa, 318 San Martín, 326.—Corvera y Peralta Martínez. oct31

DOS CASAS EN VILLA DEVOTO,

á largos plazos. Habana 3872 y 3884, entre Llavallol y Campana y sobre la Avenida San Martín, adoquinada, que está á pocas varas. A 2 cuadras de los eléctricos de Lacroze y de la línea número 86. Son modernas y bien hechas. Base de cada casa pesos 5.500. Cada una reconoce una hipoteca de 12.500 francos ($ 5.625 m|n.) hasta el 30 de Abril de 1915 con 8 o|o anual de interés anual, pudiendo cancelarse las hipotecas en todo momento, con pérdida de un trimestre de interés.

EL DOMINGO 10 de Noviembre, á las 4 de la tarde, en las mismas propiedades. Ambas casas son iguales. Mide cada una 11v84 de frente por 24v83 de fondo. Cada una consta de 8 habitaciones con pisos de cielos rasos de pino de tea y cerámicos, pieza de baño, cocina, corredor con mosaicos, jardín, etc. Títulos perfectos.—Corvera y Peralta Martínez. n4

JUDICIAL. EN QUILMES—

Casa, 9 de Julio 102, esquina á San Martín. Amplia, cómoda y muy bien situada: á 4 cuadras de la estación del ferrocarril. Orden del señor juez doctor Fernández Blanco. Testamentaría de don Pedro Canova. Base: $ 14.000, ó sea el 80 o|o de la tasación. Reconoce una hipoteca de $ 8.000, en su origen, al Banco Popular de Quilmes, con 7 1|2 o|o anual, pagadera en 132 mensualidades de $ 41.25 cada una, por amortización é intereses, de las que ya están pagas 43 mensualidades.

EL DOMINGO 10 de Noviembre, á las 3, en la misma propiedad. Mide 22v98 de frente al SE. por 50 varas. Consta de 6 habitaciones, cocina, w. c., galpón, cochera para 2 carros, jardín, molino á viento, etc. Seña 10 o|o. Comisión 3 o|o. Informes, 318 San Martín 326.—Corvera y Peralta Martínez. n7

JUDICIAL—EN LOMAS DE

Zamora. Lo más notable como situación. Casa: Avenida Almirante Brown 31, entre Balcarce y Barandi y con frente también al norte de la estación. Orden del señor juez de primera instancia de la provincia de Buenos Aires, doctor Fernández Blanco, secretaría del señor Hernatet. Testamentaría de don Martín Etcheverry. Base, pesos 17.333, ó sea el 80 por ciento de la tasación.

EL DOMINGO 10 de Noviembre, á las 3, en la misma propiedad. Mide 12 varas de frente por 30 varas de fondo. Edificio: 6 habitaciones, baño, cocina, galpón, cochera para 2 carros, jardín con árboles frutales, molino á viento, aljibe, etc. Seña, 10 por ciento. Comisión, 3 por ciento. Informes, en nuestra casa, 318 San Martín 326.—Corvera y Peralta Martínez. n7

EN BAHIA BLANCA PARA

especialistas y ganar mucho dinero, 20.856 varas cuadradas en un lote. Terreno alto y

CASA en LANUS, BULEVAR

Ayohuma 1247 y 1351, entre General Madariaga y General La Madrid, á media cuadra de la plaza principal y con tranvía al frente de ida y vuelta á la estación del ferrocarril. Está rodeada de compacta edificación. Venta decidida, sin base y al contado.

EL DOMINGO 17 de Noviembre, á las 2, en la misma propiedad.

Medidas: 8m66 (10 varas) de frente por 38m10 (44 varas) de fondo

Edificio: Zaguán con mosaicos y cancel, 4 habitaciones con cielos rasos de yeso, pisos de pino de tea y puertas exteriores de cedro, pieza de baño, cocina w. c., 2 patios, etc. Seña 8 por ciento. Comisión 2 por ciento. Escrituras por la oficina de Bartolomé Parodi.—Corvera y Peralta Martínez. n9

JUDICIAL — Casa en Flores

Avenida Provincias Unidas 1656, entre Curapaligüé y Thorne, y á 1 y 2 cuadras, respectivamente de los boulevares Río IV y Rivadavia. Con adoquinado y tranvías al frente, y en el centro de más lindo barrio de esa parroquia. Orden del señor juez doctor Lagos, secretaría del señor Vincent. Juicio por división de condominio entre doña María Elisa Gobbi de Pacheco y don Angel Gobbi y otros. Base, 17.000 pesos, ó sea las dos terceras partes de la tasación.

EL DOMINGO 17 de Noviembre, á las 3, en la misma propiedad.

Mide: 7m54 (8v70) de frente, por 42m22 (52v83) de fondo en el lado NE., 45m13 (52v83) en el del SO. y 8.66 (10 varas) en el contrafrente. El edificio consta de 3 habitaciones, con cielos rasos de yeso, pisos de pino de tea y puertas de cedro con celosías, bajo galería, sótano, cocina, w. c., dos galponcitos, etc. Seña 8 por ciento. Comisión 2 por ciento. Escritura por la oficina de don Bartolomé Parodi.—Corvera y Peralta Martínez. n9

CENTRAL, PARA RENTA—

Buena finca moderna de tres pisos, en los que se distribuyen 6 casas para familia. Anchorena 426, entre el bulevar Corrientes y Valentín Gómez. Es hecha con materiales superiores y reúne todas las condiciones que corresponden á las construcciones de ese género. Base, 84.000 pesos, pagadera á largos plazos, en esta forma: pesos 44.000 en cédulas argentinas, con las que puede continuar el comprador, 40.000 pesos en segunda hipoteca á 1 ó 2 años de plazo, con 7 1|2 o|o de interés anual. El excedente que resulte, sobre la base, al contado.

EL MIERCOLES 20 de Noviembre, á las 3, en nuestra casa, 318 San Martín 326. Medidas: 10 v. de frente por 27v66 de fondo en el lado N., 27v21 en el de S. y 10v53 en el contrafrente.

Edificio: Tiene buen frente de piedra artificial con balcones y celosías metálicas, zaguán con mosaicos americanos, zócalos de mármol y cancel, escalera de mármol. La casa consta de 5 habitaciones, pieza de baño con revestimientos 6 instalaciones, cocina con economía, etc. Luz eléctrica, campanillas y aguas corrientes Título perfecto.—Corvera y Peralta Martínez. n9

TERRENOS

Callao y Santa Fe

EL MEJOR TERRENO DE

la ciudad. 24v55 de frente al Oeste sobre Callao números 1065 á 1077, por 35 varas de fondo. En dos lotes, cuyas medidas lo forecen, lo mismo que el conjunto, las ventajas más buscadas para las extensas construcciones de elevada producción. Venta por división de condominio, con base definitiva de $ 350 la vara cuadrada. Puede pagarse la mitad del precio á un año con hipoteca y 7 por ciento de interés.

EL SABADO 23 de Noviembre, á las 3, en nuestra casa, 318 San Martín 326.—Corvera y Peralta Martínez. o26

BULNES Y CABELLO. COmo judicial. 4 lindísimos terrenos que comprenden la soberbia esquina con rumbos al NO. y al NE. A media cuadra del bulevar Las Heras y á 2 de la Avenida Alvear, entre uno y otro, situación que ofrece las mayores ventajas para la edificación de casas para habitación ó renta. Tienen alfombados pagos en sus frentes y tranvías á mano. Venta por división de condominio, con base, tercera parte al contado y el resto por partes iguales á 6 y 12 meses con 7 por ciento de interés anual y garantía hipotecaria.

EL DOMINGO 17 de Noviembre, á las 3 de la tarde, en los mismos terrenos. La esquina misma, mide 16 varas á Bulnes por 18v84 á Cabello. Dos lotes sobre Bulnes tienen 10 vs. por 28 vs. uno el otro 11v66 por 18v84. El lote restante, con frente á Cabello, mide 10 varas por 27v66. Títulos perfectos. Escrituras por la oficina del señor Ireneo E. Collado. Planos é informes en nuestra casa, 318 San Martín 326.—Corvera y Peralta Martínez. n5

EN EL CENTRO DE FLOres. La notable esquina Provincias Unidas y Lautaro, con rumbo al NE. y al SE. A 2 cuadras de Rivadavia á 1 del bulevar Carabobo, sitio que constituye el centro del más lindo barrio de esa parroquia, con adoquinado en sus frentes, aguas corrientes y luz eléctrica. Las medidas son superiores para cualquiera edificación. Base, $ 35 v. c. El comprador deberá hacerse cargo de una hipoteca de $ 11.800 pagadera en 6 cuotas iguales de $ 5.250 cada una, con vencimiento en 30 de Marzo de 1913 y en igual fecha de 1914, con 7 o|o de interés anual, pagadero anticipadamente y con pagarés hipotecarios.

EL DOMINGO 10 Noviembre, á las 4.30, en el mismo terreno. Medidas: 20v76 al SE., sobre Lautaro, 17v86 al NE., con frente á Provincias Unidas y 23v51 en el contrafrente al NO. Superficie, 397 91 v. c. Título perfecto. Escrituras por la oficina del señor Romero.—Corvera y Peralta Martínez. n5

TERRENOS EN LANUS. A

pasos. Muy centrales 3 preciosos lotes que comprenden la esquina Sitio de Montevideo y Santa Rosa, con rumbos al NE. y NO. A dos y media cuadras de la estación del ferrocarril y rodeados de la numerosa y moderna edificación de ese importante pueblo. Las medidas son especiales. Base, $ 5 la vara cuadrada Del precio pueden quedar en hipoteca las sumas de pesos 328 á 1.019, según lote, pagaderas en 24 mensualidades, de 38 á 86 40 $, sin interés.

EL DOMINGO 17 de Noviembre, á las 5,20 de la tarde, en los mismos terrenos. El lote esquina mide 11v20 á Sitio de Montevideo por 26 varas á Santa Rosa. Un lote con frente á la primera calle, mide 10 varas por 26, y el otro lote, con frente á Santa Rosa, tiene 10 varas por 31,20. Título perfecto. Escrituras por la oficina de los señores Forti y Parodi.—Corvera y Peralta Martínez. n5

QUINTA EN CARMEN DE

Areco.—A dos cuadras de la estación Gouin de la Compañía de ferrocarriles de la Provincia de Buenos Aires. Se compone de dos hectáreas, 79 áreas y 8 centiáreas de rica tierra, casi toda alfalfada y alambrada en su perímetro. Tiene una casa moderna, galpón, etc. Base, $ 8.000.

EL SABADO 16 de Noviembre, á las 3 de la tarde, en nuestra casa, 318 San Martín 326. Cercado con 5 hilos y postes de madera dura y dividido en dos potreros, tiene casa de material de 4 piezas y corredor, caballeriza, galpón, otra población inferior, plantas, frutales y forestales, 3 cuadras de alfalfa, 2 jagüeles y 3 hectáreas de maíz. En las estaciones y pueblos próximos, todos los coheros cobran el campo.—Corvera y Peralta Martínez. oct.31

JUDICIAL — CHACRA SO-

bre la capital En Florencio Varela, á 8 kilómetros más ó menos al SE. de la estación del ferrocarril y á igua. distancia de la estación Gutiérrez 54 hectáreas y 5.305 metros cuadrados de buen campo con frente á tres calles y con alambrado en su perímetro. Orden del señor juez de primera instancia de la capital de la provincia de Buenos Aires, doctor Alfredo del Campillo, secretaría del señor Cano. Testamentarías de don Peregrino Pignone y doña Ana Bottaro de Pignone. Base, $ 36.339,52 ó sea el 80 por ciento de la tasación.

EL SABADO 16 de Noviembre, á las 3, en nuestra casa, 318 San Martín 326. Existe una casa de material con 3 habitaciones y cocina, bajo corredor, un galpón viejo con techo de hierro y un palomar de material. Linderos por tres costados calles por medio, con la sucesión de Sáenz Valiente, Hudson y Davinson. Está alquilada hasta el 30 de Abril de 1913, á razón de $ 104 al mes. 10 o|o como seña y parte de precio y 2 o|o de comisión.—Corvera y Peralta Martínez. n3

ISLA EN LA SECCION IV—

Designada con el número 45 de las islas del Paraná. 125 hectáreas y 83 áreas con frente al Paraná Pasaje. Base, $ 3.500.

EL SABADO 16 de Noviembre, á las 3 de la tarde, en nuestra casa, 318 San Martín 326. Mide 800 metros en los costados E. y Oeste por donde linda con los lotes 43 y 44, respectivamente, por 1.499.50 metros de frente al Norte sobre el Paraná Pasaje, siendo compuesto el lado Sur por dos líneas de 854 m. una y de 932 metros la otra, lindando con terreno fiscal. Título perfecto.—Corvera y Peralta Martínez. n5

Luis Mussi é hijo

JUDICIAL—CASAS en FLO-

res, calle Terrero 757, consta de dos piezas, cocina, w. c., pozo de balde, vereda con zócalo y pilares de material y reja con puerta de hierro. Dimensiones: 8.93 metros de frente por 42.83 metros contado N., 44 metros contado S. y 8.66 metros contrafrente Este. Base, $ 8.000.

OTRA CASA, más ó menos igual á la anterior, Terrero 749, con 8.93 metros de frente, 44.90 metros al N., 46.98 metros en el costado S. y 8.66 de contrafrente. Base, pesos 8.133.33.

DOS LOTES DE TERRENO en Matanza (provincia de Buenos Aires), lotes 5 y 6, manzana X del plano respectivo, miden 17.32 metros por 36.84 metros. Base, $ 338.33. Escrituras ante los escribanos Rivarola y Del Río. Orden del señor juez de primera instancia doctor Juan C. Lagos, secretaría doctor Arturo Palleja, en los autos testamentarios Juan B. Cúneo.

EL DOMINGO 17 de Noviembre, á las 4 de la tarde, sobre las propiedades. Exigiremos en el acto del remate, nuestra comisión del 2 por ciento y el 5 por ciento como seña y parte cuenta de la compra. Informes, Bolívar 172.—Luis Mussi. n8

TERRENO EN FLORES. Ca-

lle Remedios entre Laguna y Lacarra, 10 por 31 varas. Espléndida situación. Base pesos 6. Suspendido por la lluvia para el DOMINGO 10 de Noviembre á las 4 p. m. Comisión 3 o|o, seña 3 o|o, en el acto del remate.

PIETRANERA 463 - B. MITRE - 463

MAÑANA

A las 11 de la mañana

Casa amplia y confortable en Coronel Díaz 629 y Santa Fe. Con 7 habitaciones principales, hall, baño y dependencias Construcción en cal, techos de azotea, instalación de luz eléctrica, cloacas y adoquinado nuevo pago. Base, pesos 32.000, todos á plazos incluso 16.000 cédulas. Visítese. Está desocupada.

A las 4 p. m.

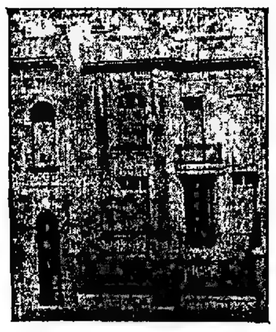

AGUILAR 2464

Hermoso petit hotel, al lado de la Avenida Cabildo. Con jardines al frente y fondo. Edificio moderno con detalles de mucha comodidad y buen gusto. Base, $ 38.000 in clusa 20.000 cédulas argentinas. Desocupado.

Pietranera y Cía.

463 Bmé. Mitre 463

HERMOSA CASA DE FAMI-

lia. Con cédulas y otros plazos. Avenida Coronel Díaz 629. A una cuadra de la avenida Santa Fe. Es un gran barrio de familias que viven en casa propia. La que ofrecemos está construída con esmero tiene cloacas, luz eléctrica y toda clase de comodidades. Base pesos $ 32.000, de los cuales pesos 16.000 en cédulas nacionales, acordadas con anterioridad á las grandes mejoras hechas á la propiedad, cédulas que tomará el comprador á estilo de plaza. Los otros 16.000 pesos en 2 pagarés hipotecarios al 1o. de Junio y 1o. de Diciembre de 1913, con 7 o|o de interés. El excedente al contado.

EL DOMINGO 10 de Noviembre á las 11 de la mañana, en la misma propiedad. Mide 10 varas por 30 y consta de sala, comedor, 3 dormitorios, vestíbulo y baño. En cuerpo separado 2 dormitorios, pieza para servicio, lavadero, cocina y dependencias. Edificio en cal, pisos de pino de tea, cielos rasos de yeso, carpintería de cedro, patios de mosaicos, celosías, pinturas al ripolín, instalación para agua caliente y fría, azotea, campanillas eléctricas, bonitos papeles todo lo necesario para vivir con agrado. Es casa alegre, llena de luz y aire. Adquirado nuevo, pago. La recomendamos á las familias que buscan buena casa en excelente ubicación. Visítese á toda hora; está desocupada. Nótese bien que se compra sin dinero en mano. Título perfecto. Seña 8 o|o. Comisión 2 o|o. Informes, B. Mitre 463.—PIETRANERA y Cía. o31

PRECIOSO CHALET EN Bel-

grano Con cédulas. Aguilar 2464. A pocas varas de la avenida Cabildo. Edificado hecho sin economías y con todos los detalles de comodidad y buen gusto, propios de la arquitectura moderna. En el centro del notable grupo de petit hoteles y chalets que hacen de aquel barrio uno de los mejores de la ciudad Base 38.000 pesos, de los cuales 20.000 pesos en cédulas argentinas, que tomará el comprador á estilo de plaza.

EL DOMINGO 10 de Noviembre á las 4, en la misma propiedad. Mide 10 varas por 26v25 y consta de: piso principal; elegante vorja, jardín, escalinata de mármol, terraza, sala, escritorio, comedor, fumoir, toilette, hall, office, escalera principal, otra para servicio, montaplatos y jardín al fondo. Planta alta: terraza, hall, 4 dormitorios, amplio baño, cuarto de ropero, office, terraza al fondo, Subsuelo: salón para billar, 3 habitaciones, despensa, cómoda cocina con economía, baño para servicio, amplio patio, cielos rasos de yeso decorados, vitraux, cristales ingleses, pisos de tea y mosaicos, carpintería de cedro, celosías metálicas, luz eléctrica, instalación para agua caliente y fría, campanillas eléctricas, aguas corrientes y detalles complementarios de primer orden. Visítese á toda hora. Llave en mano, pues nadie ha sido habitado. Título perfecto. Seña 8 o|o. Comisión 2 o|o. Informes, B. Mitre 463.—PIETRANERA y Cía. o31

EN BAHIA BLANCA—5 NO-

tables terrenos, á pasos. Frente á la entrada principal de la estación del ferrocarril Sud, 2 lotes otros 2 calle Soler entre bulevar de la estación y Brandzen y otro Brandzen entre Soler y La Madrid. Es decir, todos en la misma manzana, cuyo colegio queda hecho con decir que está calle por medio con la principal estación de la gran ciudad. Con alfombrados y eléctricos al frente y cuatro cuadras de mercado. Son terrenos de gran porvenir y en los cuales se puede emplear cualquier capital en la seguridad de obtener alta renta. Sin base. A pagar 1|4 parte al contado y el resto en 3 cuotas iguales á 6, 12 y 18 meses, con 7 o|o de interés.

EL SABADO 16 de Noviembre, á las 4, en nuestra casa, B. Mitre 463. Son lotes de 16 varas de frente por 23 á 35 de fondo Los 2 lotes restantes con frente á la estación deben 14 centímetros de adoquinado que se pagan con 3 pesos por trimestre, cada lote. Los 6 trimestres pagados quedarán á favor del comprador Título perfecto. Escrituras inmediatas por la oficina de Martín y Valenzuela. Seña 8 o|o. Comisión 2 o|o. Más datos y planos á nuestra casa, B. Mitre 463. Pietranera y Cía. n3

EN BAHIA BLANCA—2 ca-

sas y 5 terrenos En la esquina Guemes y Patricios, frentes NE. y NO. A 5 cuadras del bulevar Colón y á 7 de la plaza Rivadavia A 50 metros del tranvía eléctrico por avenida Italianegues y dentro del radio donde se construirán las cloacas. Situación importante de edificación compacta que aumentará día por día. Bahía Blanca es una ciudad de crecimiento asombroso. Comprar tierra allí, es siempre hacer buen negocio. Todo sin base y á pagar 1|4 parte al contado y el resto en 3 cuotas iguales á 6, 12 y 18 meses, con 7 o|o de interés.

EL SABADO 16 de Noviembre, á las 4, en nuestra casa B. Mitre 463. Las casas calle Patricios 234 y 238, miden 10 varas por 35 cada una y constan de 3 piezas, baño completo y cocina con columnas, cocina, pieza para servicio y dependencias. Cielos rasos de material, buena carpintería, servicio de aguas corrientes, gas y luz eléctrica Renta $ 70 cada una. Los terrenos miden también 10 varas por 35 cada uno, entrando la esquina. Tienen cerco de material y verada. Se venderán con opción á venta. Títulos perfectos. Escritura ante la oficina de don Maximo Benguria. Seña 8 por ciento Comisión 2 o|o. Más datos y planos á nuestra casa, B. Mitre 463. Pietranera y Cía. n4

CASA CHICHE AL NORTE.

—Paraguay 3457. Con eléctrico al frente. Al lado de la Avenida Coronel Díaz y á 3 cuadras del bulevar Santa Fe. Barrio de positivos adelantos, y de edificación moderna y compacta. Edificio hecho con esmero y muy bien distribuído. Base, pesos 16.000, á plazos. Ad corpus.

EL DOMINGO 17 de Noviembre, á las 4 de la tarde, en la misma propiedad. Mide 10 varas por 24 y consta de sala, hall, 3 dormitorios, comedor, baño, cocina y una pieza en altos Frente moderno, imitación piedra, con balcones y barrotes de hierro. En zaguán con rejas de hierro, cielos rasos de yeso, pisos de tea y mosaicos, buena carpintería, celosías de cedro, marquesina de cristales ingleses en el patio, bonitos papeles, y otros detalles de buen gusto. Visítese á cualquier hora. Llave en mano. Título perfecto. Le recomendamos por familia como algo especial. Seña, 8 por ciento. Comisión, 2 por ciento. Informes, B. Mitre 463.—PIETRANERA y Cía.

CASA MODERNA MUY BIEN

hecha, Yapeyú 872. A 40 varas de la calle Carlos Calvo, con doble vía de eléctricos. Rodeada de buenos edificios. Base $ 13.000, á plazos.

EL DOMINGO 17 de Noviembre á las 3, en la misma propiedad. Mide 10 v. por 25 y consta de frente imitación piedra, con 2 balcones, zaguán con mayólicas, sala, 3 dormitorios, una pieza en altos, cocina y dependencias. Galería de madera y hierro Subsuelo que ocupa todo el espacio de la sala, con piso de mosaico, y que puede ser habitado, carpintería y celosías de cedro, cielos rasos de yeso, pisos de tea y mosaico, gas, cloacas internas, semisurgente con bomba, vereda de mosaico y adoquinado al frente. Visítese á cualquier hora. Título perfecto Seña, 8 o|o. Comisión 2 o|o. Informes, B. Mitre 463.—PIETRANERA y Cía n9

CASAS EN VENTA POR

mensualidades

Calle Tramway 113.—Con 5.000 $, al contado y $ 238 mensuales

Calle Gral. Paz 3155.—Con 4.000 $, al contado y $ 190 mensuales.

Calle Cavaravide 4189.—Con 2.500 $, al contado y $ 118 mensuales

Calle Monte Egmont 722.—Con 3.000

Francisco Rayneli é hijo

1033 - VICTORIA -- 1033

TERRENO ESQUINA CEN-tral, Cochabamba y Saavedra. Frentes Sur y Oeste. Mide 14.95 varas de frente á Cochabamba por 24v57 á Saavedra, 23v34 en el Este y 12v68 en el Norte. De esta medida, hay que descontar la ochava, que son 12 varas mas ó menos. La amplitud de este terreno, que se presta para edificar tres ó cuatro pisos, como su ubicación tan espléndida, hacen un verdadero negocio, cualquiera que lo adquiera, y sea cualquiera el destino que se le dé. Es el único baldío que hay en ese lindo barrio. El adoquinado por Cochabamba es por cuenta del comprador. La venta es urgente, por división social, hay, pues, que liquidar. Sin base, Seña, 5 o|o. Comisión, 3 o|o.

EL DOMINGO 10 de Noviembre á las 3.—Francisco Rayneli é hijo, Victoria 1033. n9

UNA CASA MODERNA, SI-tuada en la avenida San Juan 4051. Mide 8m46 de frente, por 35m60 de fondo. Tiene sala, comedor, 5 piezas más, cielorrasos de yeso, puertas de cedro, pulidos mosaicos; en una palabra: es una casa tan bien situada donde hay adoquinado, tranvía, gas, la feria, todo al frente y es tan bien construida y mejor distribuida, que la hacen verdaderamente interesante. Hay gas, aguas corrientes, en fin, es una casita perfectamente concluida. Venta por división social. Sin base. Seña 3 o|o. Comisión 2 o|o.

EL DOMINGO 10 de Noviembre á las 3.30—Francisco Rayneli é hijo, Victoria número 1033. n1

EN VICENTE LOPEZ — EN manzanas. A la cuadra del Edén Hotel, con frente al camino de los automóviles, al lado del hermoso chalet del señor Badell. Dos lindos lotes de 10v16 de frente cada uno por 25v56 de fondo á un costado y 29v á en el otro. Como se ve, la sola ubicación de estos terrenos espléndidos, entre palacios, en el pueblo aristocrático por excelencia, como es Vicente López, bastaría para recomendar estos terrenos, sino fuera que hay que liquidarlos por división social, forzosamente, con el agregado de venderse en 48 mensualidades sin interés, que es, pues, la mejor recomendación que de esta venta se puede hacer, facilitando la adquisición tanto del pobre como del rico, de estos terrenos. Tres mensualidades al firmar boleto y tres al darse la escritura definitiva, ante el escribano señor ..... dentro de los treinta días de verificado el remate. Base, $ 8 v. c. Comisión, 3 por ciento.

El DOMINGO 10 de Noviembre, á las 4.—Francisco Rayneli é hijo, Victoria 1033.

EN VICENTE LOPEZ — EN manzanas, dos lotes especialmente situados, calle Gobernador Llavallol, formando esquina á la calle Tapiales. En las barrancas. Miden (la esquina) 12v25 á Tapiales, por 40 varas á Llavallol el 1º el lote 11 varas á Tapiales por 40 varas de fondo. Estos terrenos están situados entre grandes palacios, donde vive la gente de buen tono. La venta será en 36 mensualidades sin interés. Esta venta es forzosa por división social. Vender terrenos á plazos, situados como lo están estos que anunciamos, por su ubicación tan excepcional, hacen de este remate, algo que debe interesar á los pobres y á los ricos. Tres mensualidades al firmar boleto y tres al firmar las escrituras definitivas, dentro de los treinta días del remate. Base $ 9 v. c. Comisión, 2 o|o.

EL DOMINGO 10 de Noviembre á las 4.—Francisco Rayneli é hijo, Victoria 1033.

CASITA BIEN SITUADA, calle Dobles 1533, entre Santander y Avellino Díaz. Mide 10 varas de frente por 40 varas de fondo. Tiene cuatro habitaciones y las demás comodidades, patios de mosaicos, es moderna. Tiene $ 5 000 á un año de plazo con 9 por ciento de interés incluída en la base. Dista dos cuadras de la Avenida La Plata, del tranvía, una del adoquinado, estupenda ubicada donde todo lo que la rodea es moderno y donde va lo que queda que edificar. Base, $ 6 500. Seña, 3 por ciento. Comisión, 2 por ciento

EL DOMINGO 10 de Noviembre, á las 3.—Francisco Rayneli é hijo, Victoria 1033. n3

EN FLORES — CALLE LA-guna 829 y 31. Tiene sala y dos habitaciones más y las demás comodidades. Mide 10 varas de frente por 40 de fondo. Tiene $ 2.000 en cédulas argentinas incluídas en la base. Está adoquinada al frente y se paga en 24 mensualidades, siendo por cuenta del comprador. Conviene visiten esta casa, pues además de estar bien situada, es cómoda y hay necesidad de venderla. Base, $ 5 000. Seña, 3 por ciento. Comisión, 2 por ciento.

EL DOMINGO 10 de Noviembre, á las 5.30 de la tarde.—Francisco Rayneli é hijo, Victoria número 1033. n8

UN LOTECITO DE TERRE-no calle Terrero entre San Blás y Médanos. Lote 33, manzana K. Frente á una panadería y entre dos lindas casas. Mide 10 varas de frente por 40 varas de fondo. Está á la cuadra de la Avenida San Martín que tiene tranvía en todas direcciones y á dos cuadras de la Avenida Bella Vista. Es una situación recomendable. Se vende mitad al contado ó á uno ó dos años con 6 por ciento de interés. Llamamos, pues la atención de los que buscan un terreno bien situado y barato, pues hay que liquidarlo. Base, $ 7 v. c. Seña, 3 por ciento. Comisión, 2 por ciento.

EL DOMINGO 10 de Noviembre, á las 4.—Francisco Rayneli é hijo, Victoria 1033.

CASITA EN MENSUALIDA-des, calle Taft 1592, á la cuadra de las avenidas Murguiondo y Provincias Unidas, del adoquinado y del tranvía 48. Es nueva construída con muy buenos materiales. Consta de dos habitaciones grandes, una chica y las demás comodidades, con cielos rasos de yeso, puertas de cedro, mosaicos, etc. Base, $ 4.250 que tiene de deuda al Banco El Hogar Argentino, las que se paga en cuotas de $ 45.15 por mes. Seña, 3 por ciento. Comisión, 2 por ciento.

EL DOMINGO 10 de Noviembre, á las 4.30.—Francisco Rayneli é hijo, Victoria 1033. n3

CASA EN FLORES — PER-gamino 496. Consta de sala y cuatro piezas, con cielos rasos de yeso, celosías, cedro, mosaicos, etc. Es una casa moderna, muy bien construída y distribuída con esmero. Base, $ 9 000 que reconoce la deuda á la Sociedad Edificadora, los que se pagan en mensualidades de $ 95.30. A la cuadra del tranvía 48. Seña, 3 por ciento. Comisión, 2 por ciento

EL DOMINGO 10 de Noviembre, á las 5.—Francisco Rayneli é hijo, Victoria 1033.

CUATRO CASAS CON CE-dulas, calle Santander 1936, 42, 48 y 50, entre Curapaligüe y Thorne, al costado Sur del gran colegio de hermanas. Una tiene 10 varas de frente por 50 de fondo con 8 hermosas habitaciones y las demás comodidades, con $ 4.100 en cédulas argentinas. Dos al lado de la anterior, miden cada una 10 varas de frente por 40 de fondo y tienen tres piezas cada una y $ 2 200 en cédulas. La otra mide 10 varas por 40 con dos piezas y las demás comodidades. Excusado es pues, decir que son casitas modernas, muy bien situadas, con todas comodidades, pudiendo destinarse para renta ó para todo lo que se quiera. Son casas nuevas, construídas con esmero y situadas donde la propiedad adquiere día á día mayor valor, pues distan dos cuadras solamente del Parque Chacabuco, entre las avenidas Campana y Curapaligüe. Las bases, incluídas las cédulas, son: por las primeras $ 8.000 cada una y por la otra $ 6.500. Seña, 3 por ciento. Comisión, 2 por ciento.

EL DOMINGO 10 de Noviembre, á las 2.—Francisco Rayneli é hijo, Victoria 1033. n4

EN VILLA DEVOTO, Cuatro lotes en el terreno en lo mejor de esta localidad. Con frente á la calle Navarro, entre Concordia y Llavallol. Lotes 10, 11 y 14 de la manzana 218 y 31 de la manzana 219. Miden 10 varas de frente por 43 de fondo los tres primeros y 10 por 49v61 el último. Se darán mitad al contado y mitad á un año de plazo, sin interés. Están próximos á la estación del F. C. P., frente al Asilo Humberto I, á la cuadra del tranvía 86 y á cuatro del de Lacroze. Base, $ 6 la v. c. Seña, 8 por ciento. Comisión, 2 por ciento

EL DOMINGO 10 de Noviembre á las 5.30 de la tarde.—Francisco Rayneli é hijo, Victoria 1073. n5

EN VILLA URQUIZA—UNA esquina calle Griveo y Zamudio, frentes Sud y Oeste. Mide 12v73 á Zamudio por 35v04 á Griveo. La ubicación de esa esquina, próxima á la estación, tres cuadras y del tranvía 86, la hace recomendable, pues está donde la edificación moderna y elegante se levanta día á día valorizando ese lindo barrio. Base $ 2 la v. c. Seña 8 o|o. Comisión 2 o|o.

EL DOMINGO 10 de Noviembre, á las 2.—Francisco Rayneli é hijo, Victoria 1033. n5

EN VILLA URQUIZA — TE-rreno calle Pacheco entre Quesada é Iberá. Lote 7, manzana A. Mide 10 varas de frente al Norte por 55 varas de fondo. Rodeado de buena edificación y á tres cuadras al Norte del tranvía número 96, á Villa Urquiza. Paraje de gran porvenir. A plazo. Base pesos 4 v. c. mitad á seis meses, sin interés. Seña 8 o|o. Comisión 2 por ciento.

EL DOMINGO 10 de Noviembre, á las 3.—Francisco Rayneli é hijo, Victoria 1033.

EN VILLA DEVOTO — UN lote bien situado, calle Bahía Blanca entre San Roque y Simbrón, Lote 6 de la Ma. O. Mide 10 varas de frente por 34v08 de fondo. Está próximo á la Avenida San Martín y del tranvía 86 y entre numerosas edificación. Base: $ 8 la v. c. Seña, 8 o|o. Comisión 2 o|o

EL DOMINGO 10 de Noviembre, á las 5 y 1|2.—Francisco Rayneli é hijo, Victoria 1033 n7

EN VENTA PARTICULAR, Casa calle Prudan 37, á pocas varas de la avenida San Juan y de los tranvías. Tiene también frente á la calle Oruro. Tiene sala y cuatro habitaciones, baño, etc. Puede visitarse de 3 á 5 p. m.

Constitución 3601, esquina Boedo. Con mucho edificio para renta. Tiene adoquinado, tranvías, etc.

Metan esq. Muñiz. Gran salón con sótano, ocupado por un almacén, cuatro piezas más, y las demás comodidades. Contrato por 56 meses á 110 $ mes. Edificio nuevo y moderno. Más datos, Francisco Rayneli é hijo, Victoria 1033. v11

EN VICENTE LOPEZ — UN terreno calle Catelín, á pocas varas de la calle Ramos Mejía. A una cuadra y media de la avenida Santa Fe, al Norte, dando los fondos con un hermoso chalet que están terminando. Mide 10 varas de frente por 35v70 de fondo. Se vende con la base de $ 1.539.30 que se paga en 26 mensualidades de $ 63.05 por mes. Lo que pase de esta suma se pagará mitad al contado y mitad á un año de plazo, sin interés, Seña 8 o|o. Comisión, 2 p|o.

EL DOMINGO 10 de Noviembre á las 4 y 30.—Francisco Rayneli é hijo, Victoria 1033. n9

Bardier & Sisterna

C. Pellegrini 45; U. T. 4039, Libertad.

EN URQUIZA — EN 80 ME-ses, dos lindos terrenos á una cuadra de la Avenida Constituyentes y próximos al tranvía y adoquinado. Caracas entre Bazurco y Cochrane, 10 por 35 varas y el otro Achega entre Quesada é Iberá, de 9x37 varas. Sin base, abonándose 3 mensualidades en el acto del remate y otras 3 dentro de los 8 días. Escrituras á los 30 días de la venta por ante el escribano señor Julio Pedernera. Títulos perfectos. Datos y planos, C. Pellegrini 45.—Bardier y Sisterna.

EL DOMINGO 10 de Noviembre, á las 2.30 y 3, respectivamente. n5

EN BELGRANO, EN 60 ME-ses, sin base y sin interés, 4 hermosos terrenos sobre el andén de la estación Saavedra y 1 cuadra de la gran fábrica La Productora Americana. Miden de 10 á 15 varas de frente por 20 á 50 varas de fondo y componen la espléndida esquina de Plaza y Republiquetas, ambas próximas á adoquinarse, con gas, luz eléctrica y en el paraje más alto y mejor edificado, en esa Alto viento ubicación. La amplia Avenida del Tejar, está adoquinada y dista pocos pasos de los terrenos que ofrecemos; la calle Republiquetas está también adoquinada desde Cabildo hasta Avenida del Tejar y sus progresos puede competir con muchas calles centrales y la calle Plaza da frente al ferrocarril y es por consiguiente la preferida para construir vistosos chalets y casas de familia. Los mensualidades en el acto del remate y otras 3 dentro de los 8 días. Títulos perfectos. Más datos y planos, C. Pellegrini 45.—Bardier y Sisterna.

EL DOMINGO 10 de Noviembre, á las 4. n5

Fco. LACROZE Y FOREST— A 1 y 1|2 cuadra de allí, el terreno más hermoso de ese gran barrio. Av. Forest entre Palpa y Céspedes. Mide en varas 10.39x38.34 en un costado, 37.19 en el otro y 11.52 en el contrafrente. Superficie 373.57 v. c. Base 15 $ v. c. A plazos. Linda con una bonita propiedad moderna, cuya pared principal da al terreno en venta y la que utilizándose facilitará enormemente la construcción del edificio que se proyecte. La Av. Forest será adoquinada y prolongada la línea del tranvía distante hoy una cuadra. Títulos perfectos. Planos y datos, C. Pellegrini 45.

EL DGO. 10 de Noviembre, á las 3. n5

EN 36 MESES — 4 LOTES sobre Zapiola y Freyre entre Céspedes (adoquinado) y Zabala, en el punto más alto y mejor edificado de Colegiales, próximos á la estación del ferrocarril, á las nuevas estaciones de los tranvías de Lacroze y Anglo-Argentino y á las Avenidas Cabildo, Fco. Lacroze y Alvarez Thomas que estrechan ese hermoso paraje situado á la entrada de Belgrano, 3 de los terrenos están unidos y suman en conjunto 1486 v. c., espléndido plano de tierra para la construcción de casas de renta, fábricas ó establecimientos análogos. Las calles Freyre y Zapiola vienen adoquinándose actualmente. Base 15 $ v. c. en 36 meses, sin interés, abonándose 3 en el acto del remate y otros 3 dentro de los 10 días al retirar la libreta. Escrituras á las 15 mensualidades por ante el escribano señor Miguel Vadell. Títulos perfectos. Planos y datos C. Pellegrini 45.

EL DGO. 10 de Noviembre, á las 4. n5

ESQUINA EN COLEGIALES —En su parte céntrica, en el núcleo de edificación moderna, Calles Freyre y Zabala, lindando con edificio y al lado de la escuela del Estado. Mide 16.41x20 varas. Superficie 331.45 v. c. Base 15 $ v. c., pudiendo el comprador cargar con 30 mensualidades de $ 110.48 cada una y el excedente al contado. La estación Colegiales á un paso y los tranvías que circulan por las grandes avenidas Cabildo, Fco. Lacroze, Alvarez Thomas y Avilés, á 3 y 6 cuadras de distancia. Escrituras inmediatas por ante el escribano señor Fernando del Río. Planos y datos C. Pellegrini 45. — Bardier y Sisterna.

EL DGO. 10 de Noviembre, á las 4. n5

Eduardo J. Jimenez

COMO JUDICIAL—POR DI-visión de condominio, sobre la gran avenida Rivadavia en Liniers. Ideal fracción de terreno circundado por la vía del ferrocarril Oeste al frente y calles Francisco de Viedma y Fragueiro, por sus costados, lindando con la casa-quinta Villa Angelita, dista una cuadra justa de la estación Liniers, queda situado en la misma entrada de los grandes talleres del F. C. O. Mide 53 metros de frente á la vía del F. C. O. por 40 metros á la calle Fragueiro y 53 metros á la calle Francisco de Viedma, ubicación de primer orden, donde la valorización se acentúa cada día más, en breve dará frente á la vía electrificada del F. C. O. y á un paso del tranvía Anglo-Argentino, paraje donde nadie vende. Sin base, á tanto la vara cuadrada, resultaríamos á vender por cualquier precio, por división de condominio entre mayores de edad.

EL DOMINGO 10 de Noviembre, á las 4.30 de la tarde, sobre los mismos terrenos. Seña, 8 por ciento. Comisión, 2 por ciento. Datos y planos, á mi oficina, B. Mitre 441.—Eduardo J. Jiménez. n3

J. B. Cottella & Cía.

Talcahuano 716

Casas y terrenos

EN FLORES

A plazos v16

EL SABADO 16 de NOVIEM-bre á las 2 de la tarde, en nuestro hall de ventas procederemos á rematar tres nuevas casitas y cuatro espléndidos lotes de terreno, todos ubicados próximos á la gran estación del subterráneo y á pocas cuadras de Rivadavia, oferta esta poco común para poder realizar un excelente negocio, dada la valorización progresiva de estos barrios de indiscutible porvenir, como lo demuestra en una forma palpable las numerosas edificaciones que á diario se efectúan en sus alrededores, cuyo detalle va á continuación.

CASAS

En Flores—Avenida Campana 2543, una casa casi nueva, compuesta de cuatro piezas, cocina, w. c. y demás servicios, patio de mosáicos americanos, pisos de pino de tea, cielo raso de yeso celosías, carpintería de cedro, con jardín al frente. Mide 10 varas de frente por 40 de fondo Base pesos 5 000. Forma de pago 1|3 parte al contado y el resto á tres años de plazo, adoquinado, tranvía número 49 á la puerta. Seña 8 o|o Comisión 2 o|o. A cargo del comprador. Más datos en nuestras oficinas, Talcahuano 716

Avenida Campana 1820, una casa en perfecto estado de conservación, compuesta de siete piezas, cocina, w. c, y demás servicios, patio de mosáicos, pisos de pino de tea, cielos rasos de yeso, celosías y carpintería de cedro, con jardín al frente. Mide 20 varas de frente por 30 de fondo, base pesos 8.000. Forma de pago: 1|3 parte al contado y el resto á tres años de plazo. Comisión 2 o|o á cargo del comprador. Seña 8 o|o. Más datos en nuestras oficinas Talcahuano 716.

En Flores — Avenida Campana número 2545, una casa nueva, adoquinado y tranvía eléctrico número 49, compuesta de tres piezas, comedor, cuarto de baño, cocina y demás servicios, patios de mosaico americano, pisos de pino de tea, cielos rasos de yeso, mármoles, celosías y carpintería de cedro, con jardín al frente. Mide 10 varas de frente por 30 de fondo. Base pesos 3.000. Forma de pago: 1|3 parte al contado y el resto á tres años de plazo. Seña 8 o|o. Comisión 3 o|o á cargo del comprador. Más datos en nuestras oficinas, Talcahuano 716.

TERRENO

En Flores—Calle Pumacahua entre Monte y Junín, 4 espléndidos lotes de 10 varas de frente por 52 de fondo, rodeados completamente de edificaciones, á una cuadra del tranvía número 49 que pasa por la Avenida Carabobo, adoquinada, como también lo es la calle Junín. Base 8 pesos la vara, pagadero 1|3 parte al contado y el resto á 3 años de plazo. Las escrituras serán otorgadas por el escribano público don José M. González. Seña 8 o|o á cargo del comprador. Más datos en nuestras oficinas, Talcahuano 716.—J. B. Cottella y Cía. v16

JOSÉ CONTI

Mañana Mañana

En General Urquiza

Daré el segundo gran remate de los terrenos más altos de la

CAPITAL

Sobre el mismo andén de la estación

PUEYRREDON

Queda el saldo de los 480 lotes, que remataré

El Domingo 10 de Noviembre, á las 3 p. m.

Con base de $ 25 por mes - En 80 mensualidades, sin interés

Tren gratis de la estación Retiro, F. C. C. R., á las 2.15, parando en Colegiales á las 2.20 y en Urquiza á las 2.25. Pudiéndose tomar el tranvía número 96, que pasa por Cangallo, á Villa Urquiza. Pídanse planos y boletos á Bolívar 189 y en la misma estación Pueyrredón.

La fracción ideal

Avenidas Alvarez Thomas, Forest y de los Incas, con varios tranvías al frente.

110 lotes en 60 mensualidades

El Dgo. 17 de Noviembre, á las 3

Pídanse planos, JOSE CONTI. 1p

SALDO DEL REMATE DEL 12 de Septiembre. Las Lomas más altas de la capital, al lado del andén de la estación Puyrredón. En General Urquiza, con 64 trenes diarios. Frente á la avenida América. 10 manzanas divididas en 480 soberbios lotes. Base 25 pesos por mes el lote. En 80 mensualidades sin interés. Dan frente á la importante avenida América, pronto á adoquinarse (por la empresa Forcé é hijos) en toda su extensión desde la avenida Constituyentes hasta la avenida San Martín, según licitación adjudicada á estos señores con fecha 22 de Noviembre de 1911. También limitan á estos terrenos las calles Naza, Argerich, Helguera, Cabezón, San Alberto, (continuación de Bebedero), Ladines, Orense, (continuación de Monroe). Tierra altísima, y de indiscutible porvenir, dentro del perímetro de la capital federal, sobre la importante avenida América, pronto con eléctrico de plaza de Mayo á Villa Devoto, á 2 cuadras exactas de la estación Puyrredón, sitio privilegiado, hasta donde abarca la nueva red de obras de salubridad, según el plano que registra „La Nación" fecha 4 de Septiembre de 1912. Condiciones de la venta. En 80 mensualidades, sin interés, abonando como único desembolso 3 mensualidades en el acto del remate y 2 más antes del 15 de Noviembre, y las sucesivas se abonarán en el Banco Francés del Río de la Plata, calle Reconquista 157, empezando la primera en el trascurso del mes de Diciembre de 1912.

EL DOMINGO 10 de Noviembre, á las 3 p. m. á la llegada del tren especial gratis que saldrá á las 2.10 de la estación Retiro, F. C. C. R. parando á las 2.20 en la de Colegiales y á las 2.30 en General Urquiza, los que prefieren el tranvía tomen el número 96 que los deja en Guanacache y Aizpurúa. Los terrenos se encuentran alambrados con las estacas en los frentes y en los fondos, las esquinas con las ochavas de 6 metros, calles de 20 metros de ancho, toda con aprobación municipal. Las fracciones están numeradas por los lotes, manzanas y nombres de calles. Las escrituras se otorgarán al concluir de pagar 20 mensualidades por el conocido escribano señor Andrés V. Mansilla, avenida de Mayo 676. Los compradores abonarán el 3 o|o de comisión. Pídanse planos Pueyrredón y Santa Fe, Rivadavia y Alberti en la misma estación Puyrredón, Aizpurúa y Guanacache, Santa Fe y Godoy Cruz, Usnuaia y Triunvirato, Cabildo y Lacroze, Sarandí y Belgrano ó en mi oficina Bolívar 189. Importante: Los compradores nunca perderán el derecho á los lotes comprados por atraso ó falta de pago. n4

La fracción ideal

Avenidas Alvarez Thomas, Forest y de los Incas, con varios tranvías al frente.

110 lotes en 60 mensualidades

El Dgo. 17 de Noviembre, á las 3

Pídanse planos, JOSE CONTI. 1p

LA FRACCION ideal en Bel-grano. 110 lotes frente á la Avenida Alvarez Thomas, de los Incas, Forest y Heredia, frente á las líneas del tranvía números 38, 96 y 97, y frente á los chalets de Belgrano, que se venderán en 60 mensualidades, sin interés. Base, $ 10 v|c.

EL DOMINGO 17 de Noviembre, á las 3 los venderé. Después de ese día no. Pueden pedirse ya los planos en frente á los terrenos, ó en mis oficinas, Bolívar 189.—José Conti.

CASA ESPLANOSA 668, EN-tre Neuquén y Tramway, con adoquinado pago. Su terreno mide 10 varas de frente por 45 varas de fondo. Edificio, 2 piezas, 1 chica, cocina, w. c., etc. Barrio de adelantos y tranvías. Base, $ 8.500

EL LUNES 11 de Noviembre, á las 2 de la tarde Seña, 8 por ciento y 2 por ciento de comisión. Títulos perfectos. Datos, Bolívar 189. José Conti. n7

AVENIDA CONSTITUYEN-tes 4446, entre Vallejos y José Cubas: buena casa en Urquiza, edificada en terreno de 8m74 de frente por 36m11 en el NO. y 37m40 en el SE. Consta de dos piezas nuevas, cocina, galería, mosáicos, w. c., etc. Base, $ 5.000, que se entregarán al contado. El excedente á un año con el 7 por ciento de interés. Seña, 8 por ciento y 2 por ciento de comisión. Datos, Bolívar 189

EL LUNES 11 de Noviembre, á las 3.30. —José Conti. n7

AVENIDA CONSTITUYEN-tes, entre Tesquendaana y Vallejos, casi chiche en Urquiza con terreno de 10 por 2?.47 varas y edificio de dos piezas, baño, cocina, una pieza de altos, cielos rasos de yeso, mosáicos, etc. Tiene una hipoteca de $ 4.000 al 8 por ciento 9 meses con la que podrá cargar el comprador Base, $ 5.000. Seña, 8 por ciento y 2 por ciento de comisión. Datos, Bolívar 189.

EL LUNES 11 de Noviembre, á las 4.—José Conti. n7

CAYENA 2172 ENTRE ESPI-nosa y Cucha Cucha. Al lado de las importantes Avenidas San Martín y Bella Vista. Adoquinado pago al frente. Mide 10 v. por 55 varas de fondo. Edificio 3 piezas, 1 chica, cocina, w. c., galería, pozo surgente, molinete, etc. Tiene una hipoteca de $ 2.000 al 9 o|o de interés. El excedente al contado. Seña 8 o|o y 2 o|o de comisión. Datos, Bolívar 189.

EL DOMINGO 10 de Noviembre, á las 3.30 José Conti. n3

PADILLA 725 ENTRE ACE-vedo y Gurruchaga. Buena casa próxima á la Av. Triunvirato y calle Serrano. A plazos. Base $ 10.000. Su terreno mide 9v30 de frente por 21 varas de fondo. Edificio moderno, hall, 3 piezas, 1 chica, baño, cocina, w. c., adoquinado pago, etc. Forma de pago: $ 7.200 de deuda al Hogar Argentino que paga $ 94.85 mensuales, el excedente 1|3 al contado, 1|2 á 1 año de plazo, sin interés. Seña 8 o|o y 2 o|o de comisión.

EL DOMINGO 10 de Noviembre, á las 3.—José Conti.

DORREGO Y LEMOS — NO-table esquina dividida en 3 lotes. Al lado de Triunvirato y sobre dos arterias importantes: la primera por haberse hecho el pavimentación y la segunda porque en breve tendrá el tranvía Lacroze en uno de sus nuevos ramales. Medidas codiciables para la edificación de buenas casas, 10 varas por 20, 10 varas por 25 y 20 varas por 22 la esquina. Sin base, para vender decididamente. Seña 8 o|o y 2 o|o de comisión. Títulos perfectos que se otorgarán por ante el escribano señor R. Viglione. Planos, Bolívar 189 José Conti.

EL DOMINGO 10 de Noviembre, á las 4.30. n5

CASA DE NEGOCIO EN UR-quiza, calle Tres 2251-53, entre Cara ga y Gavián, á una cuadra de la Avenida Constituyentes, de reciente adquisición. Mide 10 por 51 varas. Edificio: almacén de negocio al frente, comedor, 4 piezas, cocina, w. c., mosáicos, etc., adeuda 43 mensualidades de $ 63.05. El excedente al contado. Base, $ 9.000

EL LUNES 11 de Noviembre, á las 4.30. Seña, 8 por ciento y 2 por ciento de comisión Datos, Bolívar 189.—José Conti. n7

CASA EN PUEYRREDON — Ferrocarril Rosario, calle Zamudio 5373, entre Franco y Muy próxima á la estación del Ferrocarril Rosario y tranvía número 96 A Base, $ 4.500.

EL DOMINGO 10 de Noviembre, á las 5.30 de la tarde, en mi escritorio. Mide 10x30 Edificio de 5 piezas, cocina y w. c. galería, cielos rasos de yeso, pisos pino tea, mosáicos, etc. Tiene una deuda de $ 4.000 que se paga en 20 de 1914 con el 9 por ciento de interés. El excedente 1|2 al contado y mitad á 6 meses, sin interés. Seña, 8 por ciento y 2 por ciento de comisión.—José Conti. n7

Ovidio B. Hermida Márquez

AVENIDAS GAONA y BE-lla Vista. A 200 metros de esta esquina, dos ideales terrenos, ubicados Trelles entre Monte Egmont y Monte Dinero y Monte Egmont entre Trelles y Terrero. Miden 10 varas de frente por 53 y 68 varas de fondo. Recomiendo estos terrenos por la ubicación, barrio y condiciones de pago. A pocos metros de las Avenidas Gaona y Bella Vista, ambas con adoquinado y eléctricos: rodeados de buena edificación y en lo mejor de la quinta de Márquez. Estos terrenos adeudan respectivamente $ 1.705.68 y 1.524.12, que se pagarán en 12 mensualidades: excedente al contado. Sin base, á tanto la vara cuadrada. Seña 8 o|o. Comisión 2 o|o. Títulos por ante el escribano señor Tulio Méndez, Esmeralda 21. Planos á O. B. Hermida Márquez, Sarmiento 487 ó Rivadavia 6640.

EL DOMINGO 10 de Noviembre, á las 4 p. m n8

ROIG & BOLLO

EN FLORES — ARGERICH 729 entre Morón y Tramway, casita chiche, rodeada de las avenidas Avellaneda, Nazca y Rivadavia. Mide 10 por 30, apta para renta como para habitarla, dada su buena construcción chic y sus vistas (llave en mano), compuesta de 3 dormitorios, comedor, baño, piezas servicio, cocina, galerías, cielos rasos de yeso, celosías, veredas, balcón, cancel, mosáicos, á la que viéndose podrá apreciarse.

EL DOMINGO 10 de Noviembre, á las 4, sobre la misma. Base, $ 11.000. Ad corpus. Reconoce hipoteca por 5.000 pesos á un año, opción dos, interés 9 o|o. Títulos perfectos. Informes, Rivadavia 2966, U. T. 2093 M.tra. v10

Arturo W. Landó

JUDICIAL — EN GUALE-guaychú. Los campos de la sucesión de don Luis Parma, ubicados en el departamento de Gualeguaychú (Entre Ríos).

EL DOMINGO 17 de Noviembre, á las 2 de la tarde, en mi escritorio, en Gualeguaychú, calle 25 de Mayo 1097. La primera fracción compuesta de 2.617 hectáreas, 15 áreas y 74 centiáreas, ubicada en el distrito Ceibas, departamento de Gualeguaychú (Entre Ríos). A sólo una legua de la estación Médanos (F. C. E. R.), ramal á Diamante y Puerto Algarrobo por „ferry-boat". Campo especialmente preparado, pastos tiernos de cabo á los tempranos. Alambrado, con población, corrales, chiqueros y brotes para animales, con agua se encuentra de seis á catorce metros de profundidad. Ubicación ideal por su proximidad á los mercados de la capital federal. Rodeado de importantes estancias criaderas ganaderas. Base ínfima, $ 65 más ó menos la hectárea. La segunda fracción compuesta de 775 hectáreas, 01 áreas y 26 centiáreas, ubicada en el distrito de Los Charrúas, departamento de Gualeguaychú (Entre Ríos), á 4 leguas de la estación Médanos (F. C. E. R.), ramal á Diamante y Puerto Algarrobo por „ferry-boat". Igual al anterior, con buenas poblaciones de mal gusto, galpón, corrales, aguada y demás mejoras. Campo especial para ganadería, alto y de pasturas excelentes, encontrándose agua de tres á cuatro metros de profundidad. Base, $ 75 la hectárea.

EL DOMINGO 17 de Noviembre, á las 2 de la tarde, en mi escritorio, en Gualeguaychú, calle 25 de Mayo núm 1097. El comprador deberá depositar el 10 por ciento del valor total de la compra en el acto del remate más mi comisión. Solicitan informes Buenos Aires, escritorio de los señores Ayerza, Cullen y Sonaze, Doregna 240 ó en Gualeguaychú, en mi escritorio, calle 25 de Mayo 1097.—A. W. Landó. n7v16

E. Sambrizzi y Cía

SOBRE LA AVENIDA MI-tre 174 lotes y 10 casas, frente al tranvía eléctrico de Ituzaingó. Alta á Quilmes y á 3 cuadras exactas de la estación Dominico del F. C. S. á 10 minutos de Constitución con el tranvía local que los recorre en toda su extensión. Estos terrenos están rodeados de edificación y á pocas cuadras del adoquinado, cuya extensión fué ya librada al tránsito público hasta la cuneta frente á los mismos. Hay varios corrientes de agua excelente, café, almacén que pasa por la avenida Mitre. Tratándose de Avellaneda, toda ponderación es inútil, porque ya nadie duda de su brillante porvenir, y por lo tanto la constante valorización de la propiedad. A los primeros 10 compradores que edifiquen se les otorgará un premio de pesos 200 m|n efectivo á cada uno.

EL DOMINGO 10 de Noviembre, sobre los mismos terrenos, procederemos á liquidar en solares y casas en 120 mensualidades, á tanto por mes, sin interés. Posesión inmediata con una sola cuota. Títulos perfectos. Planos y boletos gratis, Caseros 1251 v10n

NESTOR PLAZAS

Laprida 102, Lomas. U. T. 315

EN ADROGUE, A PLAZOS. Dos espléndidas casas de familia estilo moderno, construídas en cal, listas para habitarlas, llaves en mano, edificadas entre chalets y hermosas quintas, calle Comodoro Ramírez entre Obligado y Drumond, terreno de cada casa 10 por 42.20 varas. Consian de 4 habitaciones, baño, corredores de mosáicos, etc. Base, $ 6.500 cada una, á pagar 30 por ciento al contado y el resto en tres cuotas iguales á los plazos de uno, dos y tres años, garantía hipotecaria y 8 por ciento de interés anual, pagaderos por trimestres anticipados. Títulos perfectos. Seña, 8 por ciento. Comisión, 3 por ciento.

EL DOMINGO 10 de Noviembre, á las 3 de la tarde, en las mismas propiedades. n8

EN AVELLANEDA, A plazos, sin interés. Espléndido terreno esquina, Brasil y sin nombre, á media cuadra Avenida Pavón, y Entre Ríos (adoquinadas), con tranvía 102, y á media cuadra donde correrá el tren eléctrico, concesión Otto Franke, paraje todo edificado y de mucho comercio, pues se halla rodeado de muchos establecimientos industriales. Dimensiones, 27.14 por 25.72 varas. Base, $ 5.50 v. c. 20 por ciento al contado y el resto en seis trimestres sin interés y garantía hipotecaria. Títulos perfectos.

EL DOMINGO 10 de Noviembre, á las 3 de la tarde, en el terreno. Seña, 8 por ciento. Comisión, 2 por ciento. Pídanse planos y datos á N. Pinasa. n8 2?

Delfor del Valle

EN BALCARCE — 412 HEC-táreas de campo de primer orden para ganadería y agricultura. En la región de la alfalfa, á tres leguas del pueblo. A 1 y 1|2 leguas de la estación Los Pinos, y á dos leguas de la estación San Agustín, ferrocarril Sud. Con alambrados propios de nuevo y buenos tres costados, con población, mangas, bañadero, baño de ovejas, corrales, tres aguadas, dos hectáreas alfalfadas, parte del campo cercado por la Empresa, sucesión de Manuel García Gómez. Base, $ 400 la hectárea. Venta á cualquier plazo sobre esta suma. El campo tiene una hipoteca por $ 4 a 5 por ciento, con la que podrá quedar el comprador. Vence el 4 de Noviembre de 1913, pero se prorrogaría por 3 años más. El campo está arrendado, pero vence no se entregará el campo hasta el 1º de Marzo de 1913. Los arrendamientos hasta esa fecha son descontados del importe de la venta. Pago al contado, descontando la hipoteca al contado con ella el comprador. Comisión, 2 por ciento. Seña, 10 por ciento.

EL DOMINGO 10 de Noviembre, á las 3 de la tarde, en el hotel Siglo XX, en Balcarce. Planos y datos, Perú 161 1º piso del Valle. n3

Enrique J. Robatto

EN FLORES — A PLAZOS — Las dos preciosas esquinas, calle Varela con adoquinado pago, Pedernera y Avellino Díaz con el tranvía número 49 á su frente, en un barrio completamente poblado y progresista, la esquina Varela y Avellino Díaz mide de 16 á 26. Superficie 435.52 varas cuadradas. La esquina Pedernera y Avellino Díaz mide 17 por 23.32. Superficie, 378.39 v. c. Base, $ 6.50 v. c. 20 por ciento al contado y el resto en seis trimestres sin interés y garantía hipotecaria. Títulos perfectos.

EL DOMINGO 10 de Noviembre, á las 4 de la tarde, en mi oficina, Pedernera y Avellino Díaz. Seña, 8 por ciento. Comisión, 2 por ciento. Datos, Bolívar 189 José Conti.

JUDICIAL — DE UNA pro-piedad en la calle Barracas 6 75 entre Barracas y Rivadavia, con frente, á una cuadra del tranvía número 49 á 3 dormitorios, 50 centímetros de frente por 25m98 de fondo, terreno de buen pasto, cercado con alambrados. Base, $ 6.000 $ Seña, 8 por ciento y 2 por ciento de comisión. Datos, Bolívar 189.

EL DOMINGO 10 de Noviembre, á las 2 de la tar

ENRIQUE D. LAGOS & Cía.

343 - SAN MARTIN - 343

MAÑANA

Alvarez Thomas Loreto, Zabala, Delgado, Martínez, Conde, etc.

Los terrenos más altos sobre

BELGRANO Y COLEGIALES

Liquidación excepcional del saldo de nuestro remate anterior.

78 Lotes en 40 mensualidades

Sobre el terreno ó en nuestra casa en caso de mal tiempo.

El Domingo próximo, á las 2.30 p. m.

Pida planos y lea detalles en el aviso respectivo.

v10

Enrique D. Lagos & Cía.

vi6nov.

CASAS

MAÑANA

EN LA PLATA, CASA POR mensualidades en excelente ubicación, diagonal 78 número 169, llave en mano y en perfecto estado por haberse reparado con motivo de la construcción de las obras construcción moderna y confortable, compuesta de 5 habitaciones, baño, cocina, etc., en terreno de 9v50 por 34, más ó menos, por ser su contrafrente irregular. La situación especial cerca de la estación, del colegio nacional, del bosque, etc. y la forma de pago, hacen interesante este negocio para los que habitando ahí aspiren á tener casa propia. Tiene 4.000 cédulas serie K que el comprador tomará á su cargo al tipo de plaza pudiendo abonar el resto en 40 mensualidades sin interés ó al contado con un descuento de 15 por ciento.

EL DOMINGO 10 de Noviembre, en la misma propiedad á las 3 de la tarde. Títulos perfectos. En el acto del remate exigiremos 4 mensualidades y el 2 por ciento de nuestra comisión. Otros informes en La Plata, en casa del señor Mariano Arau, diagonal 80, número 1075 ó en Buenos Aires, en nuestra casa 343 San Martín 343.—Enrique D. Lagos y Cía. o24

PETIT HOTEL, POSADAS 1825, entre Montevideo y Rodríguez Peña, frente al parque de Fernández, rodeado de las mansiones más importantes de Buenos Aires, la calle Posadas, amplia y tranquila goza de todas las ventajas que pueden tener viviendo en la Avenida Alvear, sin tener el inconveniente del gran tráfico. La casa, que ofrecemos es nueva y fué construída por los ingenieros Herrera hermanos para ser habitada por sus propietarios, lo que explica la prolijidad de sus detalles y la óptima calidad de su construcción.

DETALLE—Construcción á todo costo, en terreno de 12 varas de frente por 29 de fondo, aproximadamente, frente de piedra blanca artificial, marquesa, herrería artística de hierro forjado, herrajes de plata oxidada, parquets finos, mosaicos y azulejos extranjeros, revestimientos de roble y marquetería, tapicería de seda y empapelados finos, decoración de lujo, espejos, y cristales biselados, calefacción, agua caliente y fría, instalaciones de gas y luz eléctricos, campanillas interiores, instalación de artefactos sanitarios de la mejor calidad, y finalmente, la mayor prolijidad para habitar su propietario.

PLANTA BAJA—Garage con su entrada directa de la calle, 4 habitaciones de servicio, baño, despensa, carbonera y la cocina que comunica con el fondo de la casa quedando independiente con su ventilación directa al jardín. Amplio zaguán de entrada con la decoración adecuada, puerta de hierro, mármoles amarillos, puerta cancel y escalera al primer piso de roble tallado, baranda de hierro forjado.

PRIMER PISO—Sala y escritorio ó antesala sobre el frente y sobre el hall de forma ovalada, donde también da el comedor y la escalera al segundo piso independiente de la de entrada; toilette y office con sus artefactos respectivos; todos los locales de esta planta son tapizados en seda, y decorados con muy buen gusto.

SEGUNDO PISO—5 dormitorios y 2 baños, bien distribuídos, office con cocina á gas, filtros, etc., y la escalera que conduce á la azotea con baranda de hierro y donde está instalado un lavadero en forma.

Dos pesos \$ 2.00 m. pagaderos en la siguiente forma: 200.000 francos á 5 años de plazo con 8 por ciento y el excedente por terceras partes, contado, 6 y 12 meses con 7 por ciento de interés pagaderos por semestres anticipados y garantía hipotecaria.

EL SABADO 16 de Noviembre, en nuestra casa, San Martín 343 á las 3 p. m. Títulos perfectos y llave en mano, exigiéndose en el acto del remate el 8 por ciento á cuenta de precio y el 2 por ciento de nuestra comisión. Puede visitarse en cualquier momento. Informes y planos en nuestra casa San Martín 343.—Enrique D. Lagos y Cía. n1

TERRENOS

ALVAREZ THOMAS ENTRE Colegiales y El Cano, importante liquidación de 78 lotes con frente á la Avenida Alvarez Thomas y calles Delgado, Martínez, Conde, Zabala y Loreto, en medio del barrio que se transforma con mayor rapidez por lo alto y bien servido de medios de comunicación en el centro de dos estaciones de tranvía, una casi lindando y 3 de ferrocarriles. Venta resuelta, sin pretensiones, en 40 mensualidades.

EL DOMINGO 10 de Noviembre á las 2.30 de la tarde, sobre los mismos terrenos. Títulos perfectos. En el acto del remate exigiremos dos mensualidades y nuestra comisión de 2 por ciento y dos más al firmar los boletos definitivos en nuestra casa dentro de los 10 días del remate. Las mensualidades restantes se pagarán en casa de los señores Ernesto Tornquist y Cía. Ltda. Escrituras por ante Lorenzo Mira una vez pagadas 20 cuotas. Planos y otros datos, á nuestra casa, 343 San Martín.—E. D. Lagos y Cía. n4

HOY

POTOSÍ

Entre Gazcón y RAWSON

TERRENO AMPLIO en 2 LO- tes, Potosí entre Gazcón y Rawson. Mide 11v35 de frente cada uno por 75 de fondo y los venderemos con opción. Sin base.

EL SABADO 9 de Noviembre, en nuestra casa, 343 San Martín 343, á las 3 de la tarde. El comprador podrá abonar el 20 por ciento al contado y el excedente á 6, 12, 18 y 24 meses con 8 por ciento de interés. Seña 5 por ciento. Comisión 2 por ciento. Títulos perfectos y todo en forma.—Enrique D. Lagos y Cía. o31

JUDICIAL — POZOS 61. TE- reno en 8m66 de frente por 43m30 de fondo. Es una venta que no necesita ponderaciones y su estudio se hace más sencillo desde que no hay edificio de importancia, pues las construcciones existentes son propiedad del inquilino. Base, pesos 37.497.

EL LUNES 25 de Noviembre, en nuestra casa, 343 San Martín 343, á las 3 p. m. Orden del señor juez doctor Julián V. Peña, secretaría González del Solar, juicio sucesorio de Felipe Fernández. Exigiremos el 5 por ciento á cuenta de precio y el 2 por ciento de nuestra comisión en el acto del remate.—Enrique D. Lagos y Cía. o31

Guerrico & Williams

CASAS

MODERNA Y LUJOSA CASA en Vélez Sársfield, Bacacay 3847 entre Bahía Blanca y Chivilcoy, tranvía al frente, adquinado ya sancionado, á pocas varas de la estación y á 2 cuadras de Rivadavia. Edificio preparado para altos, hecho con materiales ricos, zaguán revestido de mármol y ónix, vestíbulo vitraux, 10 habitaciones principales, baño, cuarto servicio, cocina, 2 patios, jardín, etc., en terreno de 600 varas cuadradas. Base 45.000 \$ todo á plazos, \$ 20.000 á 2 meses al 9 o o y pesos 15.000 á 6 meses al 7 y 1/2 o/o.

EL DOMINGO 10 de Noviembre, á las 5 p. m. en la propiedad, que puede visitarse todas las tardes de 2 á 5. Seña 5 o/o. Comisión 2 o/o.—Guerrico y Williams. n5

JUDICIAL — LAS PROPIE- dades de la testamentaría de don Francisco Marticorena. Orden del señor juez doctor N. Gonzáles del Solar, secretaría del señor José Cúneo. Avenida Triunvirato 3370 y 3400 esquina Avenida Chorroarín 1079-1089. Tres casas en un block. Edificadas en terreno de 26v38 de frente á Triunvirato, 28v74 de frente á Chorroarín, 16v60 en el contrafrente de Triunvirato y 25 varas en el de Chorroarín. Base, \$ 26.666.66. Reconocen 15.000 cédulas argentinas, con las que cargará el comprador á estilo de plaza, abonando el excedente al contado. Terreno Avenida Chorroarín entre Caldas y Giraldez. Entre las avenidas Bella Vista, Triunvirato y Del Colegio, á poca distancia de la futura estación del subterráneo Lacroze. Superficie, 488.30 v. c. Base, \$ 10 la vara cuadrada. Terreno en Colegiales, calle Fraga esquina Céspedes, á dos cuadras de la Avenida Triunvirato y El Cano, con tranvías en todas direcciones. Superficie, 433.80 v. c. Base, \$ 10 la vara cuadrada. Terreno Bárcena entre Llerena y Arismendi, á poco más de una cuadra del Parque del Oeste y la Avenida Constituyentes. Muy apropiado para fábrica ó corralón por sus dimensiones especiales. Superficie, 1681.66 v. c. Base, \$ 3.33 la vara cuadrada. Terreno en pueblo Piomer, partido de Las Heras, frente mismo á la estación formando esquina, superficie 2.500 metros cuadrados. Base, pesos 666.66 el lote. Terreno en Villa Alzaga, F. C. O., partido de Chivilcoy, á 3 cuadras de la estación y dos de la plaza. Esquina de 800 metros cuadrados, lote 4, manzana 46. Base, \$ 250 el lote.

EL MIERCOLES 13 de Noviembre, á las 3 de la tarde, en nuestra casa, 25 Mitre 530. Escrituras ante el señor Pedro Oxoby. 5 por ciento á cuenta de precio y 2 por ciento de comisión. Pidan folletos con planos y más datos.—Guerrico y Williams. n6

3 CASAS POR MENSUALI- dades. Sobre las avenidas Bella Vista y San Martín, Monte Dinero 1641, á media cuadra de Bella Vista, edificada en terreno de 19 por 35.75 varas, consta de 5 piezas, baño y dependencias. Ad corpus. Base, \$ 171.69 mensuales en 192 mensualidades. Casona 2121 y 2127, con adoquinado pago al frente. Edificadas en terreno de 10 por 35 varas cada una, constan de 5 piezas, cuarto de baño y dependencias. Base \$ 144.87 y 149.62 mensuales en 192 meses. Ad corpus. Estas mensualidades representan las deudas que reconocen á favor del Banco El Hogar Argentino, con las que cargará el comprador. Excedente al contado.

EL DOMINGO 10 de Noviembre á las 4 y 4.30 p. m. en las mismas propiedades. Seña 8 o o. Comisión 2 o o. Datos y planos á nuestra casa, Bmé. Mitre 530.—Guerrico y Williams. n6

TERRENOS

En VELEZ SARSFIELD, Ca- lles Mercedes y Morón, linda esquina de 332 varas cuadradas y 3 lotes sobre Mercedes, de 10 por 20 varas, á 3 cuadras de la plaza, á 7 de la estación y á 2 de Avellaneda con tranvía al centro. Sin base. Escrituras ante los señores Ratto y Pita. Títulos perfectos.

EL DOMINGO 10 de Noviembre, á las 3.30 p. m. en los terrenos. Seña 8 o/o. Comisión 2 o o. Planos á nuestra casa, Bmé. Mitre 530.—Guerrico y Williams. n5

EN FLORES, 35 LOTES A 4 años de plazo. Unica manzana central que queda sin subdividir. Calles Concordia (con adoquinado pago), Campana, Bogotá y bulevar Avellaneda, por donde pasa el tranvía del centro á Vélez Sársfield, que regresa por Bacacay pasando á la cuadra de estos terrenos, que quedan á 3 cuadras de Rivadavia con doble línea de tranvías y á 8 de la Estación Flores y Plaza Pueyrredón. Servicio público de aguas corrientes por las cuatro calles, todos los frentes de los terrenos así como los alrededores completamente edificados, paraje alto, el más saludable de la localidad. Sin base, 20 o/o al contado y el resto en 4 cuotas anuales con vencimientos el 15 de Diciembre de 1913, 1914, 1915 y 1916 con 7 o/o de interés anual por semestres anticipados y garantía hipotecaria. Posesión y escrituras inmediatas, ésta ante el señor Juan Miguel Gutiérrez. Títulos perfectos.

EL DOMINGO 17 de Noviembre á las 3.30 p. m. en los terrenos. Seña 8 o/o. Comisión 2 o/o. Soliciten planos á nuestra casa, Bmé. Mitre 530.—Guerrico y Williams. n3

JUDICIAL. CON FRENTE A la plaza Vélez Sársfield, 15 espléndidos lotes en calles Bogotá y Chivilcoy, algunos con adoquinado pago al frente, á poco más de dos cuadras de la estación y á media cuadra del tranvía 99 que llega al centro. La esquina que mira al SE. en 8 lotes de 305 á 509 v. c., entrando una buena casa y la esquina al NO., en 7 lotes de 273 á 607 v. c., comprendida una casa vieja. Bases entre \$ 30 y \$ 33 cada 75 decímetros cuadrados ó sea cada vara cuadrada, 35 por ciento al contado y el resto en 3 cuotas iguales á 1, 2 y 3 años de plazo con interés de 7 por ciento anual pagadero por semestres adelantados y garantía hipotecaria, debiendo escriturarse ante el señor Félix Reynoso.

EL DOMINGO 10 de Noviembre, á las 4 de la tarde, en los terrenos. Orden del señor juez doctor Roberto Repetto, secretaría del doctor Cornelio J. Viera, en los autos testamentarios de don Antonio Carretto y doña Julia Cuaranta de Carretto. En el acto del remate exigiremos 3 por ciento á cuenta de precio y 1 por ciento de nuestra comisión. Pidan planos á nuestra casa, B. Mitre 530.—Guerrico y Williams. o27

MUEBLES

DEL MINISTRO DE MEXI- co, señor Adolfo Mujica y Sayago, el mueblaje importado que adorna su casa habitación, Sucre 2051. Juego de sala Luis XV, de madera tallada y dorada forrado en seda, gueridón madera tallada y dorada, espejo marco madera tallada y dorada, mesa consola con espejo, banquetas, pedestales, cuadros al óleo, preciosos jarrones y centro porcelana de saxe decorado, araña eléctrica de bronce, alfombrado moquette, brisse bise, juego salita de nogal tallado forrado en seda, mesa centro Luis XV, consola con espejo marco nogal, tallada, sillas fantasía, lámpara pie, estanta música, adornos, araña bronce y cristal, alfombrado. Juego de comedor Renacimiento de nogal tallado, sillas nogal y vaquetá, espejos de chimenea, reloj pared, juego porcelana, id de cristal, metales, tapicerías, platos pared, adornos, cortinados felpa, araña, ventiladores, juego tapizado, percha vestíbulo de roble tallado, bahuts antiguos de roble tallado, consola con espejo, sillones, mesas de centro, jardinera, pedestales, jarrones porcelana, dormitorio Luis XV de nogal tallado, dormitorios d laqué, id de Viena, cama bronce, id de hierro laqué y bronce, toilette, etagére roble, escritorios de señora, escritorio nogal y roble, bibliotecas id, bibliotequita roble, juego Viena tapizado, espejo, útiles escritorio, billar completo, reloj pared, espejo, puntalla chimenea, cuadros, bañadera enlozada, pulangana aguas corrientes, espejo marco laqué, batería de cocina, armarios, mesas, heladera roble, etc., etc.

EL SABADO 9 de Noviembre, á las 8 de la noche. Exposición desde el viérnes de 9 a. m. á 10 p. m. Comisión 10 o o.—Guerrico y Williams. n5

DEL SEÑOR HENRY LUIS, el mueblaje que adorna su casa-habitación, calle Charcas número 3882, por ausentarse á Europa, juego de sala Luis XV de nogal tallado, tapizado en seda, mesa de centro de roble, piano perpendicular Korner, precioso vitrina inglesa de caoba y marquetería, araña de bronce, cortinados de seda, alfombra, carpeta, juego de comedor Renacimiento de nogal y roble, sillas de nogal y vaqueta, espejo marco nogal, servicios de loza y de cristales, muebles de antecomedor, juego dormitorio Luis XV de nogal tallado con roperón de 3 cuerpos, dos juegos más dormitorio de ceble y bambú, id de cedro, juego de vestíbulo de Viena, mesa de centro de roble tallado, lavatorio de agua corriente, útiles de cocina, artefactos de luz y demás enseres de la casa.

EL DOMINGO 10 de Noviembre, á la 1.30 de la tarde. En exposición el sábado hasta las 10 de la noche. Comisión, 10 por ciento. —Guerrico y Williams. n7

NAON & BUSTILLO

427 San Martín 427

JUDICIAL

CASA QUITO 4248

vi5n

JUDICIAL — CASA QUITO núm. 4248, entreÁrmol y Muñiz, situada á 3 cuadras de la Avenida La Plata, con varias líneas de tranvías en todas direcciones, calle adoquinada y en un barrio donde la propiedad se valoriza día á día. Edificio antiguo y consta de sala á la calle, comedor, 7 habitaciones, 2 cocinas, 2 w. c. y 2 pequeñas piezas más, patio y piso, zaguán de mosaico, pisos de madera las 5 primeras habitaciones con cielos rasos de yeso, frente revocado y veredas de piedra. Su terreno mide 8.66 metros de frente al Norte por 51.96 metros de fondo. Sup. total 450 metros cuadrados. Base, \$ 19.500, ó sea las 2/3 partes de la tasación.

EL MARTES 12 de Noviembre, á las 4 de la tarde, en nuestro salón de ventas, San Martín 427. Orden de venta del señor juez doctor Juan B. Estrada, secretaría M. Castiarena, en el juicio Carlos H. Martial, contra concurso Victorio Risotto. Seña, 8 por ciento. Comisión, 2 por ciento. Nota. La seña y la comisión se exigirá en efectivo. Más datos, á nuestra casa.—Naón y Bustillo. o29

CARLOS S. VELARDE

EN MORON

Mañana á las 2 p. m.

SOBRE LOS MISMOS TERRENOS

36.000 VARAS EN 80 LOTES

Entrando 8 esquinas. En 80 mensualidades, sin interés. Parte de la renombrada quinta de Adhemar. A sólo 4 cuadras antes de llegar á la estación, sobre la vía.

BASE \$ 2.50 LA VARA CUADRADA

Tren gratis de la estación Once á la 1.30 p. m.
Pidan planos y datos en mi escritorio, Florida 162.

EN MORON — PARTE DE la conocida quinta de Adhemar, á solo 4 cuadras antes de llegar á la estación, sobre la vía del ferrocarril. 36.000 varas cuadradas en 80 lotes, comprendiendo 8 esquinas. En 80 mensualidades, sin interés Base, 2.50 pesos la vara cuadrada.

EL DOMINGO 10 de Noviembre á las 2 p. m., sobre los mismos terrenos. En el parajo más alto de Morón, lindando con la casa quinta del señor Durand, con alumbrado eléctrico, sobre el gran bulevar Pueyrredón y á una cuadra de la avenida Santamarina, la gran arteria del Oeste prolongación de la calle Rivadavia, recientemente adoquinada hasta Morón, estos terrenos están á 20 minutos de la estación del Once y quedarán á 15 minutos de la plaza de Mayo dentro de breve tiempo cuando el ferrocarril Oeste electrifique sus líneas en conexión con el subterráneo. En estos terrenos entrán una gran cantidad de árboles frutales finos, que podrán ser para los compradores la base de su huerta, limo la atención de los interesados de su excepcional ubicación y les ruego hagan una visita antes del remate para darse cuenta del porvenir de éstos. Condiciones de la venta. Todo comprador abonará en el acto del remate dos mensualidades como seña y el 2 o/o de mi comisión y dos mensualidades más al retirar la libreta correspondiente dentro de los tres días de efectuado el remate en mi escritorio y los restantes en el Banco Popular Argentino, que son perfectos están á disposición de los interesados en la escribanía del señor Olabarrieu, Florida 280, quien otorgará las escrituras definitivas después de haber abonado 15 mensualidades á quien lo solicite. El comprador que pague al contado tendrá el 20 o/o de descuento. Se dará posesión inmediata pudiendo el comprador disponer del terreno, desde el momento de la compra. El tren especial gratis partirá de la estación Once el día del remate á la 1.30 p. m. para cuando en Flores, Liniers, Ramos Mejía y Haedo. Por planos y datos á mi escritorio, Florida 162.—Carlos S. Velarde. o31

Sucesores: Juan M. Brunetti y Cía.

MAÑANA

ACUDAN A COMPRAR LO MEJOR DE

RAMOS MEJIA

En 60 mensualidades

16 preciosos lotes

Base 20 \$ mensuales

16 HERMOSOS LOTES — A solo cuatro cuadras al Norte de la plaza é iglesia, y á 5 de la estación del ferrocarril, todos los lotes con intimidad de árboles frutales, forestales, plantas de adorno y de sombra, con cerco vivo y alambre tejido. Muy bien situados y rodeados de las preciosas y conocidas quintas y chalets La Florinda, San José, La Nélida, Electra, que está en frente, y otras muchas de gran importancia, con buenas calles de acceso y luz incandescente en la esquina. Ramos Mejía, que cuenta con magnífica estación, preciosa plaza é iglesia, y un selecto vecindario, es el mejor punto para levantar la casa de recreo ó para vivir todo el año, pues la enorme circulación de trenes (cada 15 minutos, con más de 1000 abonados), equivale á vivir en el campo y en la ciudad, y la próxima electrificación del ferrocarril dará notable impulso á los pueblos del Oeste, y especialmente á Ramos Mejía, por su proximidad á la capital y por ser uno de los pocos adonde se puede llegar en automóvil ó carruaje, por calle adoquinada, como lo es Rivadavia. Base ínfima, 20 pesos mensuales por lote, en 60 mensualidades, con orden terminante de liquidar en el día, sin dejar un solo lote.

EL DOMINGO 10 de Noviembre á las 4 de la tarde, sobre los mismos terrenos. Planos, Rivadavia 714. Léase aviso siguiente. o31

20 pesos POR MES, EN 60 me- ses. Son las condiciones de pago de los 16 lindos lotes en Ramos Mejía, frente á la conocida quinta La Electra y á media cuadra del chalet La Florinda. No hay situación comparable á esta, por su altura, ni terreno en venta en estas condiciones, pues se vende una quinta hecha, con numerosas plantaciones y dividida en 16 lotes de todas dimensiones. Forma de pago: Base, pesos 20 mensuales por lote en 60 mensualidades, de las cuales 3 en el acto del remate, 3 en el acto de firmar la escritura por ante el escribano don Juan Carlos Escalpéz, y las 54 restantes, del 10. al 10 de cada mes, en el Nuevo Banco Italiano. Descuento del 15 por ciento al que quiera pagar al contado. Entrega de los lotes amojonados por el ingeniero don Luis Silla-dón. comisión 2 por ciento, á cuenta de los compradores.

EL DOMINGO 10 de Noviembre á las 4 de la tarde, sobre los mismos terrenos, planos y datos, en los almacenes y confiterías de Ramos Mejía, y á los rematadores Juan M. Brunetti y Cía. oct.31

RAMOS MEJIA—QUINTITA hecha á plazos, con arboledas, plantas, jardín delineado, molino, cañería para riego, cerco vivo y de alambre tejido, vereda, etc. En la más apetecible situación de esa aristocrática y alegre localidad, á 800 6 cuadras al Norte de la estación, calle Alberti, formando esquina á Paso, atrás de la conocida quinta La Florinda, y al lado de la Villa Juana y frente á los chalets del señor Fernández y á La Magdalena con bonitas calles de acceso y en la verdadera loma de Ramos Mejía, donde se radica toda persona que quiere vivir en el campo á un paso de la ciudad y con trenes cada 15 minutos. Superficie, 2.489 v. c. ó 10 t. plantado, falta solo hacer la casa. Base, 10.000 \$, pagándose sólo al contado 1/3 parte y 3 partes á 6, 12 y 18 meses de plazo, con pagarés hipotecarios ó interés del 7 1/2 por ciento anual, dándose la posesión de la quinta inmediatamente. Escrituras por la oficina del escribano José F. Buttini. En una verdadera oportunidad y deje de visitarse antes del remate.

EL DOMINGO 10 de Noviembre, á las 1.30 de la tarde, en la misma. Seña, 8 por ciento. Comisión, 2 por ciento. Planos y datos, Rivadavia 714.—Juan M. Brunetti y Cía.

Juan L. Colombo (hijo) & Cía.

(Transferido por la lluvia)

En AVELLANEDA — VILLA Cristóbal Colón. Sobre la estación Sarandí y en la cabecera del dique Sur, á 5 cuadras de la gran avenida Mitre (próximamente adoquinadas) y del tranvía de Buenos Aires á Quilmes y próximamente con el tranvía de la compañía del puerto (hoy de Lacroze) que pasará á dos cuadras de estos terrenos. 52 lotes de terreno, en el paraje elegido para vivir por su inmejorable ubicación y por sus fáciles medios de trasporte, donde en menos de un año se han edificado más de 200 casitas que ponen de manifiesto el porvenir que tienen los terrenos que hoy ofrecemos, por lo tanto merecen ser tenidos en cuenta por las personas que tengan deseos de hacerse propietarios, mediante un pequeño desembolso mensual. Estos notables lotes, 11 constituyen la manzana FF íntegra y parte de la Z, con frentes á las calles: Puerto de Palos, 12 de Octubre, Guiraldes, Mendoza y Alvarez Núñez.

EL DOMINGO 10 de Noviembre, á las 3 de la tarde, sobre los mismos. Sin base, en 50 meses, sin interés. Las mensualidades se pagarán en el Banco Británico (su local Avellaneda). Títulos perfectos. Las escrituras serán otorgadas por ante el escribano señor Jenaro Fernández, una vez abonadas 20 mensualidades. Exigiremos seis mensualidades en el acto del remate y el 2 por ciento de comisión. Por más datos y planos á nuestro escritorio, Avenida Mitre 85 y 20. U. T. 193 (Barracas). o7

EN AVELLANEDA — CRU- cecita. Una buena propiedad y 2 espléndidos lotes de terrenos con construcciones. Muy central. La mejor ubicación de la localidad á pocas varas de la avenida General Mitre, con tranvías eléctricos á plaza de Mayo, plaza del Once y Quilmes, Olavarría y Baudrix.

EL DOMINGO 10 de Noviembre, á las 5 de la tarde. La propiedad Olavarría 103 esquina Baudrix, consta de sala, comedor, 2 dormitorios, cocina, una pieza más contigua, w. c. Todo de material, construída sin economías, con artículos de primer orden; puertas de cedro, cielos rasos de yeso, pisos de mosaico, galerías, zaguán con cancel, etc., instalaciones de aguas corrientes y electricidad. El terreno mide 13.86 varas de frente á la calle Olavarría, por 31.18 varas á la calle Baudrix y 37.87 varas por el otro costado y 12.86 varas en el contrafrente. Base definitiva para la venta, pesos 8.000 m|n. Los dos lotes, calle Olavarría 125, miden: el lote que está más próximo á la calle Baudrix 12.32 varas de frente por 47.94 varas de fondo más ó menos y el contiguo 12.32 varas de frente, por 54.40 varas de fondo. Entra en la venta de estos lotes todo lo construído en ellos. Base definitiva \$ 6.50 la vara cuadrada. El pago se efectuará en la siguiente forma: tercera parte al contado, tercera parte á un año y tercera á dos años con el 7 por ciento de interés y garantía hipotecaria. Títulos perfectos. Seña, 8 por ciento. Comisión, 2 por ciento. Más datos á nuestro escritorio, Avenida General Mitre 85-89, Avellaneda, Unión Telef. 193, Barracas. o27

Santiago Paletta & Cía.

Independencia 3564

A CUADRA Y MEDIA AL Oeste de la estación Berazategui, F. C. S. Rematemos.

EL DOMINGO 10 de Noviembre, á las 3.30 p. m. sobre los mismos, 8 magníficos lotes de terreno con la base de pesos 5 por mes el lote, en 80 meses, sin interés. Ubicación excepcional, por su proximidad á la estación, rodeados de avenidas, colegios y fábricas, y solo distan 25 minutos de la capital. Condiciones de la venta: en 80 meses, sin interés, tres mensualidades de seña, el 2 por ciento de nuestra comisión, tres mensualidades más al retirar el título provisional dentro de los 25 días de la fecha del remate y las restantes del 1 al 10 de cada mes, en el escritorio del señor Alberto Olivera, Corrientes 633, 20 por ciento de descuento al que pague al contado dentro del mes. Títulos perfectos; posesión inmediata. Se darán escrituras á las 25 cuotas, por el escribano señor M. S. Villegas, Corrientes 633. n9

Antonio Santa María

EN LANUS — EL DOMINGO 10 de Noviembre, á las 4 p. m. A tres años de plazo, 56 lotes de distintas dimensiones. Los terrenos más altos de Lanús. Frente al tranvía eléctrico. Con largos plazos para el pago. Rodeados de compacta población. Alumbrado eléctrico en las calles. A 11 minutos de la capital. Para obreros y capitalistas. Lo mejor para especulación, casas para obreros, casas-quintas, etc., por la comodidad que ofrecen las dos líneas de eléctricos y numerosos trenes del F. C. del Sur. Base, 2.15 pesos la vara. Con tres años para el pago. La base de venta es la real, sin que haya ninguna otra reservada, pudiendo los interesados hacer sus ofertas con toda confianza en la seguridad de que ningún interesado en la venta ha de levantarles el precio. Tranvías expresos gratis, de la Compañía de Eléctricos del Puerto. Saldrán de la calle Cangallo y Avenida Rosales, á las 2.30 del día del remate, pudiendo los interesados tomarlos también en el trayecto. Estos coches especiales llevarán como distintivo una bandera blanca é irán directamente hasta los terrenos, regresando á la terminación del remate. Carteles con planos y detalles, pueden solicitarse en la casa de remates de los señores V. S. Lobato y Cía., San Martín 48, ó por carta al martillero en La Plata, calle 51 número 611, Teléfono 941. n7

Williams & Giménez

En TURDERA

Casa-quinta

Base \$ 8.000

7 LOTES

Base \$ 3 vara

A largos plazos

Lo mejor situado

El Domingo 10 de Noviembre

A las 4 p. m.

EN TURDERA F. C. S. A 20 minutos de la plaza Constitución. El paraje más alto de los pueblos del Sur, el más pintoresco y el de más porvenir. La casa-quinta Villa Carmen y 7 lotes, 2 lotes, calles por medio con el andén de la estación, 2 lotes en a calle Pueyrredón entre las de San Lorenzo y camino real á San Vicente, y los otros dos formando esquina con las calles Independencia y General Zapiola entre la estación y la gran iglesia en construcción que será después de la basílica de Luján, la más grandiosa de la provincia de Buenos Aires, tanto la casa quinta, como los lotes están situados en la mejor ubicación de esas preciosas localidad cuyo gran porvenir es indiscutible. Base para la casa quinta 8.000 pesos. Los lotes de terreno pesos 3 la vara cuadrada. Forma de pago 25 o o al contado, 25 o/o á 6 meses, 25 o o á 12 y 25 o/o á 18 meses, con 7 o o de interés y pagarés hipotecarios.

EL DOMINGO 10 de Noviembre á las 4 p. m. en los mismos terrenos. La Villa puede visitarse todos los días y á cualquier hora. Títulos perfectos. Las escrituras serán otorgadas por el escribano don Eusebio Giménez, Pasaje Roverano. Seña 3 o/o. Comisión 2 o/o. o27

EN FLORES — CARABOBO 467, entre Directorio y Merlo, con calle adoquinada. Una casa moderna de altos preparada para formar dos casas independientes, en terreno de 10 varas por 51.51 y 51.44 de fondo en cada costado y compuesta el piso bajo de escritorio, comedor, gran cocina y el alto de 3 dormitorios y cuarto de baño y al fondo un galpón de piso tea con entrepiso de 3 por 3 metros. Construcción á todo costo, tirantería de hierro, techo de azotea, celosías cedro, pintado interior, plantas y árboles frutales. La casa está desocupada y puede visitarse. Base de venta \$ 23.000, representada por 14.000 \$ á 3 años de plazo con 7 o o de interés y 9.000 \$ que se pagan en mensualidades de \$ 124.59, incluso amortización é intereses y el saldo al contado.

EL DOMINGO 17 de Noviembre, á las 4.30 de la tarde, en la misma propiedad. Seña 8 o/o. Comisión 2 o/o. n3

EN BELGRANO — 8 MAN- zanas y fracciones divididas en 160 lotes. Que forman parte de la antigua quinta de Rossi. Los terrenos cocidados hace tanto tiempo, con frente á la avenida Cabildo y á las calles Obligado, Arcos, O'Higgins, 3 de Febrero, 11 de Septiembre, avenida Blandengues, calle Jaramillo, Paroissien, Vilela, Besares y Ruiz Huidobro. Manzanas chicas de 10.000 varas cuadradas y por consiguiente divididas en lotes de pequeñas superficies, al alcance de todos. Uno de los parajes más sanos y hermosos de la Capital. Terrenos rodeados de edificación moderna y con grandes facilidades de comunicación. Barrio de próximas mejoras y de inmenso porvenir. Sin base, en 36 mensualidades, sin intereses, que se pagarán en el Banco Español del Río de la Plata, de 1 á 10 de cada mes.

EL DOMINGO 24 de Noviembre, á las 3 p. m., en los mismos terrenos. La carpa estará sobre la Avenida Cabildo. Títulos perfectos. Las escrituras serán otorgadas por el escribano señor Arnaldo Chaves al pagar 15 mensualidades. Seña, dos mensualidades, y dos al recibir la libreta. Comisión 2 o/o. Informes y planos en nuestra casa, Sarmiento 482.—Williams y Giménez.

2300 hectáreas en Pergamino

JUDICIAL - Base, \$ 600.000

Ver aviso respectivo: **Enrique D. Lagos y Cía.**

CAMPOS

EN PERGAMINO JUDICIAL Sobre la estación Arroyo del Medio, F. C. C. A., cuyas vías atraviesan el campo, 2.304 hectáreas, 1 área, 64 centiáreas y 1.549 centímetros que forman la estancia Santa Luisa, fracción que figura en el plano catastral á nombre de Hermido de la Serna. Campo muy parejo en su mayor extensión, de excelente calidad y apto para todo cultivo, permitiendo su aplicación para granjas, cabañas, tambos, criaderos, invernadas, etc., desde que estando sobre una estación, permite el trasporte fácil y económico á la ciudad del Rosario, que dista sólo 2 horas, prestándose admirablemente á la subdivisión en pequeños lotes, para chacras y quintas. Actualmente está explotado en ganadería y agricultura, habiendo próximamente 200 hectáreas alfalfadas en las diferentes chacras, también se ha sembrado maíz en una gran parte del campo. Cercado con 6 y 7 hilos en su perímetro exterior y de 7 hilos en los distintos potreros internos. Buena casa, monte, jardín, gran galpón, cocheras, caballerizas, etc., en excelente estado, existiendo otras poblaciones de menor importancia. El comprador tomará á su cargo una hipoteca de 100.000 cédulas serie J que reconoce la mitad del campo, la que se deducirá del precio de compra, menos lo amortizado á estilo de plaza, teniendo derecho para depositar el saldo del precio, dentro de los 20 días del remate. Venta en block, con la base de 600.000 pesos.

EL JUEVES 28 de Noviembre, á las 3 p. m., en nuestra casa, 343 San Martín 343. Por orden del juez doctor Padilla, secretario Sauze. Linda al N. Arroyo del Medio, en medio con la provincia de Santa Fe; al SO. con Samuel B. Hale y al NO con Tomás Dillon, A. Schoeller y Juan Dodds, y al SE. con herederos de Melchor Echague. Títulos perfectos. Exigiremos el 5 o/o á cuenta de precio y el 2 o/o de nuestra comisión en el acto del remate. Otros informes á nuestra casa, San Martín 343.—Enrique D. Lagos y Cía. o30

ARTURO DEMARCO

Mañana

En 60 mensualidades

EN 60 MENSUALIDADES, sin interés, 3 terrenos bien situados. Calle Zelarrayan entre Senillosa y Doblas, 2 unidos. Miden 16x50 y otro 10x50, á 1 cuadra de Avenida La Plata adoquinada y con tranvía núm. 19. Condiciones: 3 meses al firmar boleto y otros 3 al recibir la libreta título provisorio. Descuento 10 o/o al que pague al contado. Base \$ 8 vara cuadrada. Iguales los mismos.

EL DOMINGO 10 de Noviembre á las 2.30, Planos, Maipú 131.—Arturo Demarco. n3

CASA CORRALON—AVENI- da La Plata 2055, con adoquinado pago y tranvía 39 á su frente. Edificio nuevo, en muy buen estado, llave en mano, compuesto de sala con balcón, entrada de carros, 3 dormitorios, cocina, w. c. 1 pieza alta, empedrado, galpón alto y bajo para corralón, caballerizas, cielorraso de yeso, etc. 10x36. Base 14.000 pesos.

EL DOMINGO 10 de Noviembre á las 2. Informes: A. Demarco. n3

Centrales

En Belgrano

EN BELGRANO — 2 LOTES unidos, el primero, calle Palma entre Cabildo y Juramento, adoquinado, pago y tranvía, el segundo calle Tenaris, Paz entre Arribeños y Amenábar, adoquinado pago y tranvía 19 á 2 cuadras. Base 30 la vara [illegible]

ZABALA ENTRE AMENA- bar y Moldes, 3 lotes 20 por 50, unidos, con adoquinado pago. A un paso de la entrada á la estación Colegiales. Base \$ 18 vara cuadrada, 1/3 parte al contado, 1/3 á 1 año y 1/3 á 2 años con el 7 o/o de interés anual. Se vende un lote con opción al otro.

EL DOMINGO 10 de Noviembre á las 4. Planos, Maipú 131.—A. Demarco. n2

POR 400 \$ AL CONTADO — Regia casa en Flores, calle Figueroa 1775 á 30 varas de

BACIGALUPPI & RUA

Los remates de HOY

A las 3, en nuestra casa, Avenida de Mayo 672|82.

EN LA ESTACION TORO (F. C. C. B. A.), 36 lotes inmediatos á la estación. A 3 cuadras de la estación Derqui (F. C. P.) y rodeados por hermosas casas quintas. Base, $ 0.60 la vara cuadrada. A plazos.

EN HURLINGHAM (F. C. P.). En la "Villa del Club", 6 medias manzanas. Inmejorables terrenos para especular, próximos á las estaciones del Pacífico y de la del F. C. C. B. A. Base, $ 1.20 la vara cuadrada. A largusimos plazos.

EN LA ESTACION CHICLANA, (F. C. O.) Casa de negocio y familia. Sobre la calle San Esteban, considerada como la de mayor importancia en la localidad. Base, $ 4.500. Produce de renta, $ 100 por mes.

Datos amplios en los avisos respectivos.

Bacigaluppi & Rúa.

1p

36 *LOTES RODEANDO LA estación* Toro F. C. C. B. A. (partido de Pilar). Varian las superficies entre 300 y 600 vs. Base $ 0.60 la v.c., á largos plazos. Los terrenos en venta se encuentran á media cuadra de la estación Toro del F. C. C. B. A. y 3 de la estación Derqui del F. C. P. y frente á la plaza. A solo 40 kilómetros de la capital. 50 minutos de tren con dos estaciones de F. C. y con más de 20 trenes diarios. Terreno muy alto, tierra riquísima y con excelente agua. Las medidas se prestan para criaderos de aves, quintas de verduras y para casas de empleados y obreros. Condiciones de pago: 1|5 al contado y 1|2 á 6 meses de plazo, sin interés. Escrituras ante el señor Pedro Narbaiza, (Victoria 561). Planos y datos, Av. de Mayo 672 82.—Bacigaluppi y Rúa. Rte

EL SABADO 9 de Novbre. á las 2 p. m., en nuestra casa central. o27

EN HURLINGHAM, F. C. P. Villa del Club. 4 amplios lotes cuyas superficies varían entre 10.000 y 12.000 v. c. Dan frente á la Avenida San Martín, calles Alsina, Victoria, Rivadavia, Maipú, Chazarbuco y Saavedra. Base, $ 1.20 la v. c. 20 por ciento al contado y el resto en 4 cuotas semestrales del 20 por ciento á 6, 12, 18 y 24 meses de plazo (7 por ciento de interés). Estos lotes se encuentran á 4 cuadras de la estación del F. C. P. y á 2 al E. de la estación Villa Lacroze, Hurlingham es el pueblo elegido por las familias anglo-portenas para habitar. Allí tienen suntuosos palacios de un confort y elegancia extremada, entre otros los de los señores Leloir, Rumbell, Saville, Henderson, Wilson, Robertson, Williams y otros ó sea lo más representativo de nuestros hogares y de la alta banca, hecho que por sí solo demuestra la excelencia de la localidad y lo vasto del negocio ofrecido. Las escrituras serán otorgadas por ante la oficina del señor Juan B. Forte. Datos y planos, Avenida de Mayo 672 y 682.—Bacigaluppi y Rúa.—Rte. 3718.

EL SABADO 9 de Noviembre, á las 3, en nuestra casa. n3

EN LA ESTACION CHICLANA (F. C. O.)—Casa con frente á la calle San Esteban conceptuada como la más importante, pues en ella está radicado todo el comercio. Mide 26m60 de frente por 50 de fondo. Superficie total, 1.330 m. c. Base, $ 4.500. Su edificio se compone de dos amplios salones de negocio ocupados en la actualidad por un almacén y una zapatería, 3 piezas, un comedor, 2 cocinas, 2 w. c., árboles frutales, vereda de ladrillos, pozo á bomba y demás dependencias. La mejor ubicación de la localidad, á una y media cuadras de la estación y próxima de todo lo importante en materia comercial; produce de renta $ 100 por mes. Datos á nuestra casa, Avenida de Mayo 672-82.—Bacigaluppi y Rúa.—Rte. 3730.

EL SABADO 9 de Noviembre, á las 3 de la tarde, en nuestra casa, Avenida de Mayo 672-82. n3

CASAS

MAÑANA

A LAS 5

se efectúa la venta de los 2 petit hoteles Avenida Río de Janeiro 66 y 76. Visítense. Léase aviso respectivo. —

Bacigaluppi y Rúa.

1p

2 *PETIT HOTELES, OBRAS* del ingeniero señor Rodolfo Wolter Nuevos, con todo confort, Av. Río de Janeiro 66 y 76, entre la Av. Rivadavia y calle Yerbal. Base $ 33.000 c|u, incluídas 22.000 cédulas argentinas por cada uno, que tomará á su cargo el comprador á estilo de plaza, pudiendo abonar el excedente hasta el precio de compra mitad al contado y mitad á un año, interés 7 o|o. Ambos son iguales, salvo algunos pequeños detalles y constan, la planta baja: de elegante verja y jardín con plantas finas, escalinata de mármol, gran hall con escalera de cedro para el piso alto, sala con balcón, comedor con estufa norteamericana, despensa, cocina revestida con cerámica, pileta, mesa mármol, estante y colgadores bronce, pieza para alfombras, patio independiente para el servicio, con 2 habitaciones, pileta de lavar, motor eléctrico para el agua corriente. Planta alta: 3 dormitorios al frente, vestíbulo, cuarto de baño con accesorios, otros 2 dormitorios con vista al jardín interior. Lucen frisos empapelados, pintura Ripolin, vitraux Cart, carpintería cedro, parquets suizos, cielos rasos de yeso pintados, instalaciones de agua caliente y de luz eléctrica, etc. Ubicación inmejorable, barrio todo de lujosas construcciones con adoquinado y tranvías, distando 50 metros del punto donde se construirá la estación del subterráneo. Recomendamos la adquisición á los que buscan una confortable propiedad para habitar. Pueden visitarse á cualquier hora. Datos, Av. de Mayo 672|82.—Bacigaluppi y Rúa.—Rte. 3585.

EL DOMINGO 10 de Noviembre á las 5, en los mismos. n4

MODERNA CASA — CALLE Loyola 68, entre Frías y Lavalleja, ó sea en un barrio de familias, donde existen todas las comodidades exigibles. Mide su terreno 10x47 vs. Base $ 50.000. Reconoce 15.000 cédulas argentinas, que cargará el comprador á estilo de plaza, y el excedente al contado. Su edificio, cuya elegancia, construcción y distribución nada deja que desear, se compone de frente imitación piedra artificial, sala, vestíbulo, 3 dormitorios, comedor, antecomedor, 2 piezas de servicio, baño con accesorios, cocina y w. c. Luce carpintería de cedro, cielo rasos de yeso decorados, patios de mosaico y portland, celosías, mármoles, pisos de tea, frutales, pozo semisurgente á bomba, gas, luz eléctrica, adoquinado, pozo en su frente, vereda de mosaico, etc. Su ubicación es notable en todo concepto. Dista 1|2 cuadra del bulevar Río de Janeiro y 1 y 1|2 de Corrientes, ambas con tranvías á distintos puntos. Renta $ 250 por mes. Visítese de 3 á 5 p. m. Datos Av. de Mayo 672|82.—Bacigaluppi y Rúa. Rte. 3702.

EL LUNES 11 de Novbre. (fiesta), á las 4 p. m. n4

EN LA ESTACION CHICLANA (F. C. O.)—Casa con frente á la calle San Esteban conceptuada como la más importante, pues en ella está radicado todo el comercio. Mide 26m80 de frente por 50 de fondo. Superficie total, 1.330 m. c. Base, $ 4.500. Su edificio se compone de dos amplios salones de negocio ocupados en la actualidad por un almacén y una zapatería, 3 piezas, un comedor, 2 cocinas, 2 w. c., árboles frutales, vereda de ladrillos, pozo á bomba y demás dependencias. La mejor ubicación de la localidad, á una y media cuadras de la estación y próxima de todo lo importante en materia comercial; produce de renta $ 100 por mes. Datos á nuestra casa, Avenida de Mayo 672-82.—Bacigaluppi y Rúa.—Rte. 3730.

EL SABADO 9 de Noviembre, á las 3 de la tarde, en nuestra casa, Avenida de Mayo 672-82. n3

CASA-QUINTA EN San Martín. Frente á la calle San Nicolás, esquina Juárez, edificada en terreno de 8.786 v. c. más ó menos. Base, $ 16.000. Reconoce una hipoteca de $ 8.500 que vence el 23 de Septiembre de 1913 al 2 por ciento y el expresado mitad al contado y mitad á 6 meses, con el interés del 6 o|o. ¡Sin dinero se compra! Su edificio se compone de sala, comedor, 3 amplios dormitorios, cuarto de baño, cocina, w. c., molino, carpintería mixta, patios de mosaico, árboles frutales y de sombra y demás dependencias. Se halla ubicada en un paraje de rápida valorización, distando únicamente 3 cuadras de la parada Centenario del tranvía Lacrose, 5 de la de Villa Progreso y lindando con las casas-quintas de los señores Gaill y Noglo. El edificio está edificado en 35 varas de frente por 54 varas de fondo más ó menos y el resto del terreno está disponible, es decir que se podría fraccionar en 6 lotes pequeños que vendiéndose en mensualidades se conseguiría un precio excepcional. Ofrecen de alquiler 170 $ por mes. Visítese. Datos y planos, Avenida de Mayo 672-82.—Bacigaluppi y Rúa.—Rte. 3738.

EL DGO. 10 de Noviembre, á las 5, en la misma. n3

EN BANFIELD — ESPLENdida casa de familia. Leandro N. Alem 1480, entre Rodríguez Peña y Vieytes. Mide 10 por 65 varas y su edificio bien distribuido y construído con seleccionados materiales, consta de verja y jardín al frente, 3 dormitorios, comedor, cocina, pieza de servicio, w. c. de servicio, luce carpintería de cedro, cielo rasos de yeso, umbrales de mármol, gran galería con cristales, mosaicos, y otros detalles á apreciarse ante una visita. Base $ 14.000, incluída una hipoteca de $ 8.000 al mes de Mayo de 1913, con opción á un año más, interés 9 o|o. Está ubicada ésta en la zona más interesante y donde se congrega lo más selecto que tiene este progresista pueblo, á 100 metros de la estación, con agua corriente, gas, tranvía y adoquinado al frente y es de notar la edificación moderna que la circunda. Banfield, este pintoresco pueblo que por sí solo se recomienda y teniendo en cuenta su excelente situación topográfica y los medios de fácil comunicación con la Metrópoli, no necesita mayores elogios para hacer resaltar su importancia. Renta $ 150 por mes. Por más datos, Avenida de Mayo 672|82.—Bacigaluppi y Rúa. R. 3782.

EL DOMINGO 10 de Noviembre, á las 4, en la misma. n3

*3 CASAS EN ALMAGRO, CA-*lle Salguero 218, 220 y 224 entre Potosí y avenida Díaz Vélez, Base $ 12.000 c|u. Los edificios son iguales, salvo algunos insignificantes detalles. Constan c|u. de sala y ventanas á la calle, 2 amplios dormitorios, pieza de servicio, baño, cocina, w. c., patios de baldosas, cielos rasos de yeso, carpintería moderna, umbrales de mármol y otras dependencias que visitándolas se podrán apreciar. Se trata de la más linda ubicación de Almagro, donde la edificación moderna y lujosa avanza á pasos de gigante, donde la valorización de la propiedad es segura y progresiva y donde la finca produce muy alta renta. Comodidades á menos de 20 metros de Díaz Vélez arteria de suma importancia, 3 de Rivadavia, una de Medrano y muy próximo á ríos y medios todas con tranvías á distintos rumbos del municipio. Las casas señaladas con los Nos. 218 y 220 tienen una cloaca en común, gas, luz eléctrica, agua corriente, adoquinado pago en su frente y tranvía. Más datos, Av. de Mayo 672 82.—Bacigaluppi y Rúa. Rte. 3711.

EL LUNES 11 de Novbre. (fiesta), á las 5 p. m. n4

*DIAZ VELEZ ESQ. SALGUE-*ro. Moderna propiedad de altos y bajos. Mide su terreno 15 por 16 varas. Base, $ 30.000. El edificio hecho con materiales de primer orden, se compone el piso bajo: de salón de negocio, 3 dormitorios, baño, cocina y w. c.: piso alto: sala, 5 dormitorios, baño, cocina y w. c. Carpintería de cedro, cielos rasos de yeso, patios de mosaico y demás dependencias de las fincas modernas. Estratégica ubicación, una de las más importante de Almagro. Tranvías y adoquinado por ambas calles. Cloacas y agua corriente. Visítese. Datos, Avenida de Mayo 672-82.—Bacigaluppi y Rúa.—Rte. 3751.

EL LUNES 11 de Noviembre (fiesta), á las 5 30 de la tarde. n7

TERRENOS

*BELLA VISTA Y SAN MAR-*tín. A 150 metros de estos bulevares. Soberbio y único terreno sin edificar. Calle Segui entre Camarones y San Matías (lote 12 manzana E-5) al lado de las casas señaladas con los Nos. 1967|69. Mide 9.33 por 57.73 vs. Base $ 11 la v|c., cuyo importe se abonará 1|2 al contado y el resto á 2 y 6 meses de plazo interés 7 o|o firmando pagarés hipotecarios. Barrio eminentemente comercial, donde la propiedad se valoriza en forma sorprendente. La edificación que circunda á este terreno es moderna. Los tranvías Nos. 58, 94 y 95 de Anglo-Argentino los dejan á solo 50 varas del terreno en venta. Adoquinado pago en su frente y calles circunvecinas. Datos y planos á Bacigaluppi y Rúa, Av. de Mayo 672|82 esq. Rte. 3705.

EL LUNES 11 de Novbre. (fiesta), á las 5 p. m. n4

*EN BAHIA BLANCA — ES-*peculadores!...Sobre el Océano Atlántico 22.000.000 de varas de tierra flor en 28 lotes, de 600.000 á 1.500.000 v. c. Base regalada de 1 y 1|2 centavos la v. c. á largos plazos. Los terrenos en venta están lindando con la batería número 2 del puerto Militar. Sobre la ciudad de Punta Alta, puerto Militar, ciudad Atlántica, puerto Comercial y colonia puerto Belgrano. Están, próximos á la línea del F. C. T. A. de la provincia, F. C. R. á puerto Belgrano, á la línea de la concesión F. C. Pagnard y á la proyectada del F. C. de las baterías á Monte Hermoso. Lindan al Norte con la colonia y estancia La Carolina, situada sobre el margen del río Sauce Grande, de cuyos reputados campos formaban parte. Al S. el Océano Atlántico, al E. J. E. Blanco y Monte Hermoso, al O. doctor Chilotegui, la zona militar y la batería número 3. Es la única gran fracción sin inundata á la gran ciudad del Sur, y sus puertos de ultramar los que están unidos al resto de la República, por una extensa red de ferrocarriles, y es el paraje indicado para otros nuevos puertos comerciales de los ferrocarriles á construírse en un período no lejano, para la instalación de barracones, astilleros, pesquerías y otras grandes establecimientos industriales. El negocio es puro, brillante para los especuladores y ofrece grandes alicientes su valorización inmediata. Negocios como el presente rara vez salen á la venta y los especuladores y hombres de dinero deben aprovecharlo adquiriendo una ó más lotes en la seguridad de efectuar el gran negocio del año. Las condiciones de pago son liberalísimas, detallándose ampliamente en los planos respectivos donde pueden solicitarse en nuestra casa central, avenida de Mayo 672 al 82 ó á nuestros agentes en Bahía Blanca, señores Gerch y Nauta, calle Chiclana 17. Informes á Bacigaluppi y Rúa. Rte. 3.666.

EL JUEVES 14 de Noviembre á las 3 en nuestra casa, avenida de Mayo 672 al 82.

EN ADROGUE — SOBERBIA esquina calle Drummond y Av. Borges. A 5 cuadras de la estación. Superficie 638.39 y c|c con alambre tejido en su alrededor. Sin base á tanto la vara cuadrada. Mitad al contado y mitad á 1 ó 2 años de plazo 6 o|o de interés y garantía hipotecaria. Esta esquina perfectamente ubicada, en medio de costosos chalet y vistosas casas quintas, á 2 cuadras de la plaza Brown y Parque Hotel Las Delicias, es aparente para subdividirla en pequeños lotes que daría por resultado una notable especulación, bien para construir el lujoso chalet que se uniría al rededor hermoso que presenta esa atrayente zona ó para el edificio de renta, dada su amplitud y excelente ubicación, que cuenta con las comodidades de los grandes centros, aguas corrientes, gas, luz eléctrica, adoquinados, etc. Por más datos y planos á Av. de Mayo 672-82.—Bacigaluppi y Rúa. Rte. 3716.

EL JUEVES 14 de Noviembre á las 4 en nuestro salón de ventas. n8

*EN MARTINEZ—4 ESPLEN-*didas quintas situadas en la parte más alta y pintoresca de esta imponderable localidad veraniega. Dan frente á la calle Pueyrredón y distan 4 cuadras al O. de la plaza de la avenida La tahona ó sea camino general á San Fernando. Miden de 3.500 á 5.000 varas cuadradas cada una, formando los lotes 4, 5, 6 y 7 de la manzana A. Base, $ 7.10 la vara en 48 meses. La magnífica situación de estas quintas y sus especiales dimensiones las hacen recomendables tanto para la construcción de la casa-habitación como para la subdivisión en lotes pequeños, realizándose en ambos casos un negocio á todas luces provechoso. 3 mensualidades en el acto del remate, y el 2 por ciento de comisión y otras 3 mensualidades más el 10 por ciento de comisión y otras 3 mensualidades más el 10 por ciento de comisión y otras 3 mensualidades más el 10

LEONI & BERETTA

531 - CORRIENTES - 531

Villa Ballester

Gran remate MAÑANA Gran remate

Se efectúa la importante venta de los terrenos conocidos por Pelazza, en Villa Klein.

Notables por su altura, á dos cuadras de la plaza con luz eléctrica y rodeados de edificación.

235 LOTES. BASE $ 8 por mes

EN 80 MESES

MAÑANA DOMINGO 10 DE NOVIEMBRE

Tren gratis del Retiro (Nueva), á la 1 en punto, parando en Colegiales y Belgrano.

LEONI & BERETTA

ENTRE SAN MARTIN y BA-llester. *Dos propiedades en San Andrés*, calle Leandro Alem entre América y Congreso á 4 cuadras de la estación, con luz eléctrica, aguas corrientes y amplio terreno de 14 1/2 por 39 varas. *Su edificio consta* de bonito frente con jardín, sala, comedor, dos dormitorios, baño, despensa, cocina y dependencias (cada casa). Base. $ 6.000 cada una de *las propiedades*, pagadero su importe cuarta parte al contado y el resto en tres cuotas iguales á 6, 12 y 18 meses de plazo con el interés del 7 o/o anual.

EL DOMINGO 10 de Noviembre á las 3, en las propiedades. Seña 8 o/o. Comisión 2 por ciento. Otros datos, en nuestra casa, Corrientes 531.—Leoni y Beretta. o27

ALVAREZ THOMAS Y EL Cano, *19 lotes en 40 meses.* Sin base. Por cuenta de la Sociedad Argentina de Edificación. Los terrenos que ofrecemos podemos afirmar son de lo más importante que pueda *ofrecerse; con frente amplio* á dos grandes avenidas: Alvarez Thomas y El Cano, Arredondo y Delgado, ubicación irreemplazable con doble línea de tranvía directo del Anglo-Argentino números 96, 58, 97 y circulando en sus alrededores 13 líneas de tranvías. El adoquinado de la Avenida Alvarez Thomas y El Cano como las demás que circundan el terreno ha sido ya decretado, lo que dará una valorización extraordinaria. A 7 cuadras de la estación Colegiales y 7 de la estación Belgrano y lindando calle en medio con la manzana de terreno adquirida por la empresa del Anglo-Argentino, donde ya se levanta la nueva estación que concentrará el movimiento de todas sus líneas de tranvías que circulan por el Norte de la capital, lo cual favorecerá á esta importante zona con tranvías á todas las direcciones de la capital, lo que constituye el verdadero centro. Rara vez sale á la venta una fracción de tierra con una ubicación tan excepcional y con las perspectivas del futuro, cuando se hallen edificados todos estos lotes además de las 25 casas ya edificadas linderas á estos terrenos y también en venta en mensualidades. Las superficies de los lotes han sido subdivididos al alcance de todos los bolsillos, quiere decir que hasta el más modesto obrero puede adquirir allí un pequeño lote para edificar la casa propia con poco dinero. Venta sin base, con orden terminante de vender con amplias facilidades de pago ó según en 40 mensualidades. Condiciones de pago: 5 o/o, 2 mensualidades en el acto del remate y el 2 por ciento de comisión y 2 meses más dentro de los 30 días del remate. Las ventajas que reporta á los compradores de estos lotes es que la misma compañía les facilita el dinero á pagar en mensualidades para edificar la casa propia á gusto del interesado.

EL DOMINGO 24 de Noviembre, á las 2 sobre los mismos. Mayores informes á nuestra casa, Corrientes 531.—Leoni y Beretta. v10

EN FLORIDA, 54 ULTIMOS lotes.—A 1 1/2 cuadra de la estación. A sólo 25 minutos del Retiro, con 57 trenes diarios ida y vuelta. A 200 metros de la avenida Cabildo (con tranvía eléctrico en construcción). La meseta de Florida, es como su nombre lo indica, lo más alto, la zona Norte de los alrededores de la capital y el paraje más alegre y pintoresco del partido de Vicente López. En Florida la edificación de chalets y regias casas marcha á grandes pasos, pues allí diariamente se construyen nuevos edificios valiosos. Allí se puede vivir permanentemente todo el año dada la proximidad de la capital á sólo 25 minutos del Retiro, lo que equivale decir, vivir en plena capital con los atractivos del paisaje que rodea esta importante localidad y de habitar un paraje sano lleno de vida y aire puro, dada su gran altura. En automóvil se puede llegar en breves minutos por calles bien adoquinadas como lo es la avenida Cabildo (hoy Avenida Maipú) y la avenida San Martín que llega hasta la estación y está á una cuadra de los terrenos en venta. Hoy por hoy, no puede ofrecerse nada mejor, con la ventaja para los compradores de tener todo terminante de vender por cualquier precio por tratarse de una liquidación. Lindando á estos terrenos se han subdividido varias fracciones entre ellas las del Banco Francés y Río de la Plata, donde ya se destacan los regios edificios que diariamente se construyen. Aprovechen esta oportunidad que difícilmente saldrán á la venta tierras en este paraje y esta ubicación en condiciones tan ventajosas. Condiciones de venta: sin base, á tanto la vara cuadrada, pagadero en 80 mensualidades, sin interés. Entregando 2 mensualidades en el acto del remate y el 2 o/o de comisión y 3 mensualidades más al retirar la libreta de nuestra casa. Títulos definitivos ante el escribano señor Juan Carlos Ballester, una vez abonadas 15 mensualidades, incluso las 5 de seña. Descuento 20 o/o á los que paguen el contado. Las mensualidades restantes se abonarán en el Banco Español del Río de la Plata.

EL DOMINGO 24 de Noviembre, á las 2 sobre los mismos. Tren gratis de la estación Retiro Nueva, á la 1 en punto, parando en Colegiales y Belgrano.—Leoni y Beretta. n9

EN VILLA BALLESTER — 10 lotes calle Constitución esquina á General Las Heras, entrando la esquina Diana tres cuadras de la estación y calle en medio por donde pasará el tranvía eléctrico Lacroze, en su prolongación desde San Martín. Sin base y á tanto la vara cuadrada, pagadero en un importe cuarta parte al contado y el resto en 3 cuotas iguales á 6, 12 y 18 meses de plazo sin interés.

EL DOMINGO 10 de Noviembre, á las 5.30, en los terrenos. Seña 8 o/o. Comisión 2 o/o. Otros datos en nuestra casa Corrientes 531.—Leoni y Beretta. v9

EN VILLA BALLESTER Y Villa Klein, frente á la plaza. Parte de la conocida quinta del señor Gentil incluso su edificio y plantaciones, calle General Roca esquina á la de Queen Victoria 6 sea á 3 cuadras de la estación con 72 trenes diarios. El terreno que comprende el edificio, lo forma un block de tierra de 758 varas. Base 7.500 pesos pagadero su importe, 20 o/o al contado y el resto en cuatro cuotas iguales á 6, 12, 18 y 24 meses de plazo con garantía de pagarés hipotecarios é interés del 8 o/o anual.

EL DOMINGO 10 de Noviembre, á las 4, en la propiedad. Seña 8 o/o. Comisión 2 o/o. Planos y otros datos en nuestra casa, Corrientes 531.—Leoni y Beretta. o29

Llave en mano

20 LOTES 20

Saldo de nuestra venta anterior.

v10

LLAVE EN MANO — 20 *LO*-tes en Villa Ballester, Villa Klein, saldo de nuestra venta anterior, á 4 cuadras de la estación, con 72 trenes diarios. Por primera vez salen á la venta terrenos libres de toda molestia de toma de posesión, tiene municipal, etc. Estos 20 lotes están alambrados, con su puerta de entrada y llave correspondiente, amojonados, con vereda, luz eléctrica, distando solamente 4 cuadras de la estación, con 72 trenes diarios. Es, sin duda, una venta única, que merece se le dedique una atención especial y visitar los terrenos para darse exacta cuenta, de lo que vendemos. Villa Ballester, Villa Klein, es por demás conocida y no necesita elogios, se recomienda por sí sola. La altura de la tierra supera á la de toda la línea, su buen comercio, preciosas casa-quintas, casas de familias y enorme cantidad de pobladores, comprueban la bondad de ese negocio. Muy en breve contará esta villa con dos factores más, bien importantes: el tranvía eléctrico Lacrose, que hoy hace el recorrido hasta Villa Klein, y el adoquinado de sus calles, cuyos trabajos empezarán el 10. del entrante mes de Diciembre. Insistimos en recomendar visiten estos terrenos, calle Independencia esquina General Mitre. Base, pesos 15 por mes el lote, en 80 mensualidades, sin interés. Seña, dos mensualidades en el acto de la venta y entrega del terreno y dos más al retirar la libreta. Comisión 2 por ciento. Títulos perfectos. Escrituras ante el escribano señor Agustín Guglielmelli, Chacabuco 78, una vez abonadas 20 mensualidades.

EL DOMINGO 10 de Noviembre, á las 4, en los terrenos. Pida usted planos en nuestra casa, Corrientes 531.—Leoni y Beretta. o31

11 CASAS EN 100 MENSUA-lidades, en lo más notable de Belgrano. Avenidas Alvarez Thomas, El Cano, Olaguer y Delgado. Con 3 líneas de tranvías al frente números 96, 97 y 58, con amplios edificios modernos y jardín al frente en algunos de ellos. En breve serán adoquinadas las dos avenidas Alvarez Thomas y El Cano. Merecen una atención especial estas propiedades, pues con un pequeño desembolso mensual como si pagaran alquiler se hacen propietarios. Venta terminante pasando de las bases establecidas por cuenta y orden de la Sociedad Argentina de Edificación, *pagaderos en* 100 mensualidades á interés del 8 por ciento anual, con dos meses en el acto del remate y el 3 por ciento de comisión y 3 meses más dentro de los 30 días, *toman posesión* de la propiedad pudiendo habitarla desde ese momento.

EL DOMINGO 24 de Noviembre, á las 3 sobre las mismas, á saber:

Avda. El Cano, número 3410, base 28.700 $
Avda. El Cano número 3430, base 17.100 $
Avda El Cano número 3446, base 15.400 $
Delgado y Olaguer, base 30.000 $.
Olaguer 3441, base 29.500 $.
Olaguer 3423, base 19.700 $.
Olaguer 3443, base 14.800 $.
Olaguer 3445, base 14.700 $.
Olaguer 3453, base 15.500 $.
Olaguer 3470, base 18.000 $.

Recomendamos una visita á estas propiedades.—Leoni y Beretta. n7

La quinta de CUETO En VILLA KLEIN

Villa BALLESTER.
Luz eléctrica.
Calles abovedadas. Manzanas alambradas.
Sobre la gran loma, en

73 LOTES

BASE 10 $ por mes en 80 meses

El DOMINGO 17 de Noviembre

Tren gratis.
Pidan planos.

Leoni y Beretta.

LA QUINTA DE CUETO — 73 *lotes* en lo más notable de Villa Klein, estación Villa Ballester, rodeados completamente de edificación. Con frente á la avenida Maldonado, con luz eléctrica, agua corriente y adoquinado en breve, manzanas alambradas, calles abovedadas, una venta excepcional, para que pueda adquirir el más exigente. Villa Ballester es el pueblo que se destaca en el Norte por sus progresos; en breve lo cruzará el eléctrico de Lacroze que llega á pocas cuadras de estos terrenos que llega á San Martín y que será ampliado por frente al colegio militar y los terrenos que ofrecemos. No puede pedirse cada mejor, tierra negra, especial para casas-quintas, lindando con estos terrenos está el jardín de Poletti, bien conocido. La venta es con la base ínfima de *10 pesos* por mes el lote, en 80 meses, sin interés. Seña, dos meses en el acto del remate, dos más al retirar la libreta. Comisión, 3 por ciento, posesión inmediata por el agrimensor señor Eustaquio T. Ballester. Planos aprobados por la municipalidad.

EL DOMINGO 17 de Noviembre. Tren gratis del Retiro (nueva), á la 1 en punto, parando en Colegiales y Belgrano. Planos y boletos, Corrientes 531.—Leoni y Beretta.

EN EL TIGRE — 5 *AMPLIOS* lotes, incluso sus edificios. Miden 2.000 A 2.860 varas cada uno y dan frente al río Las Conchas y camino Carupá, lo que equivale decir que puede hacerse el acceso por agua ó por tierra. Distan 10 minutos de lancha y 20 de carruaje del Tigre Hotel, siendo el panorama por ambos recorridos de lo más pintoresco que pueda imaginarse; su gran altura hace estén libres de todo temor de inundación, prestándose muy especialmente para edificar la residencia veraniega en la seguridad de no encontrar nada que como ubicación y precioso panorama pueda superarlo. Base $ 1.40 la vara cuadrada (incluso los edificios), pagadero su importe: 1/3 parte al contado, tercera á seis meses y tercera á un año de plazo, sin interés. Para visitar los terrenos puede hacerse por lancha ó carruaje, siendo conocidos por de Collin, lindando con la fábrica de algodón.

EL JUEVES 14 Nbre. á las 3, en nuestra casa, Corrientes 531. Seña 8 o/o. Comisión 2 o/o. Las escrituras serán otorgadas por ante el escribano señor Díaz de Vivar. Todo comprador que abone al contado, se le hará el 5 o/o de descuento. Por planos y otros datos en nuestra casa, Corrientes 531. Leoni y Beretta. n3

10 CASAS EN 100 *MENSUA*-lidades. Calles Camarones, adoquinada, Terrero y Sánchez, á 3 cuadras de Bella Vista y Avenida San Martín, con numerosas líneas de tranvías, por cuenta y orden de la Sociedad Argentina de Edificación. Bases desde pesos 12.200 á 13.800 cada una pagaderas en 100 mensualidades, solamente el 8 o/o de interés anual. Seña 2 mensualidades en el acto del remate y 2 o/o de comisión, 2 meses más dentro de los 30 días, pudiendo desde ese momento tomar posesión y vivir en ellas, con un pequeño desembolso puede usted hacerse propietario. Superficie del terreno varía desde 263.37 varas á 460 v. c., orden de liquidarlas pasando de la base.

EL DOMINGO 24 de Noviembre, á las 3, sobre las mismas. Pidan planos, Corrientes 531.—Leoni y Beretta. n7

$ 10 *LA V. CUADRADA* — 5 casas, entre cuatro importantes avenidas: Warnes, Godoy Cruz, Dorrego y Triunvirato, lo que equivale decir que el comprador tendrá colocado su capital al más elevado interés dada la gran importancia y desarrollo de las avenidas circunvecinas y que repercute hasta las casas en venta.

Propiedad calle Humboldt núm. 147. Mide 488 vs. cs. y consta de tres amplias habitaciones, galería, cocina y dependencias.

Propiedad calle Humboldt núm. 138. Mide 519 vs. cs. y consta de las mismas habitaciones y dependencias que la anterior.

3 propiedades, calle Martínez Rosas números 1327, 1335 y 1343. Miden cada una 454 varas cuadradas y constan de dos habitaciones, galería, cocina y dependencias. Base de venta $ 10 la vara cuadrada, inclusos los edificios, pagadero su importe tercera parte al contado y el resto en dos cuotas iguales á uno y dos años de plazo con garantía hipotecaria de la propiedad é interés del 7 o/o anual.

EL DOMINGO 17 de Noviembre á las 3 en las propiedades. Seña 8 o/o. Comisión 2 por ciento. Otros datos en nuestra casa, Corrientes 531.—Leoni y Beretta. n7

En ITUZAINGO, 8 quintas de 2.000 á 3.000 v. c. *cada una, á 200 vs. al Sud* de la Avenida Rivadavia, que se está adoquinando y á 10 cuadras de la estación, en la parte más alta de esa importante localidad, rodeado de *fracciones subdivididas, y* vendidas en lotes; á 5 cuadras de estos terrenos, se levantará la nueva estación F. C. O., en los terrenos que fueron de la sucesión Malaver, adquiridos por la Compañía de Tierras del Oeste. Venta con opción, con base de 0.85 cs. la vara, pagadero 1/3 parte al contado, 1/3 parte á 6 meses, 1/3 parte á 12 meses con pagarés hipotecarios, sin interés. Terrenos altos, especiales para la casa-quinta ó para subdividir en lotes y ganar dinero. Seña 8 o/o. Comisión 2 o/o.

EL JUEVES 14 de Noviembre, á las 3, en nuestra casa, Corrientes 531. Pida usted planos.—Leoni y Beretta. n9

MAÑANA GOLF CLUB

Est. San Andrés

F. C. C. A.

Sobre la estación. Media manzana.

EN 20 LOTES

SIN BASE

En 36 meses y una propiedad.

Base, $ 2.500

El Domingo 10 de Noviembre

A LAS 2

Leoni & Beretta,

EN SAN ANDRES GOLF-Club. 20 lotes de terreno sobre la misma estación San Andrés y á 7 cuadras del tranvía Lacrose de Reconquista á San Martín, que en breve pasará frente á los mismos terrenos, con frente al bulevar 25 de Mayo (hoy Ayacucho), la arteria principal de esta ciudad que une Villa Ballester, Villa Klein y Ballester, adoquinándose por la empresa Agustro. Con agua corriente y luz eléctrica, rodeado de edificación compacta. Sin base, á tanto la vara cuadrada, en 36 mensualidades, sin interés. Dos mensualidades de seña en el acto del remate y dos al recibir el título provisional. Las mensualidades restantes se pagarán del 10. al 10 de cada mes, otorgándose las escrituras definitivas por el escribano señor Ulises M. Senet, una vez satisfecho el importe de doce mensualidades. Posesión inmediata. Recomendamos visitar los terrenos. Eso constituirá su mejor elogio. Pueden visitarse por el ferrocarril Central Argentino ó por el tranvía Lacroze, tomándose de su ramal de Reconquista y Corriente. Remataremos también una propiedad lindera. Base, 2.500 $; pagadera 1/4 parte al contado y el resto en 36 meses.

EL DOMINGO 10 de Noviembre, á las 3 de la tarde, en los mismos terrenos. Comisión, 2 por ciento á cargo del comprador. Descuento del 10 por ciento por pagos al contado.—Leoni y Beretta. n4

VILLA DEL PRADO, 574 *lotes* en la capital, con la fu-[illegible] por los mismos terrenos, ro-[illegible] calle Malabia, policía, co-[illegible] números y vías de co-[illegible] y una gran [illegible] Carabobo. A [illegible] Terrero, Sánchez, Olaguer y Delgado con el futuro gran mercado de hacienda. Base, $ 8 por mes el lote, en 80 meses sin interés. Un millón de ladrillos gratis se regalarán á los primeros 100 compradores que edifiquen por lo menos una pieza de 4x4 en Villa del Prado, dentro del término de 4 meses de la compra y también se harán los planos gratis por el constructor señor Lerell á los que lo soliciten.

EL DOMINGO 10 de Noviembre, sobre los mismos, saliendo dos trenes especiales gratis de la estación Buenos Aires, calle Velez Sarsfield (continuación de E. Ríos), esq. Suárez, á la 1 en punto. Pidan planos y boletos. Corrientes 531.

UN MILLON DE LADRILLOS gratis se regalan á los compradores de los lotes de terreno en Villa del Prado. Lea usted el aviso respectivo de los 574 lotes que se rematarán.

EL DOMINGO 10 de Noviembre. v10b

Sarmiento 284
V. S. VINELLI Y HNO.
Unión Telefónica: 39 Avenida

En MARMOL

87 LOTES

CON TRANVIA AL FRENTE

Base $ 7 el lote

EN 80 MESES

MAÑANA

A las 8 de la noche en nuestro salón

Corrientes 2791

87 LOTES CON TRANVIA al frente, próximos á la importante estación Mármol, con 60 trenes diarios, y situados en la meseta de ese pueblo, rodeados de buenas casas quintas y de muchas edificaciones, las que aseguran el porvenir de esos terrenos. Es conveniente mediten este negocio y soliciten planos, pues terrenos tan bien ubicados, raras veces salen á la venta en mensualidades. Base pesos 7 el lote en 80 meses. En el acto del remate sólo entregarán una mensualidad y el 2 por ciento de nuestra comisión, y otra dentro de los 15 días al recibirse el título provisional.

Mañana DOMINGO 10 Noviembre, á las 8 de la noche en nuestro salón de ventas Corrientes 2791 (edificio del Banco de Italia). Planos y más datos á nuestros escritorios.—V. S. Vinelli y Hno., San Martín número 284. U. T. 90 (Av.). n3

MAÑANA

Chacra de 14 hectáreas

A 1 HORA DE LA CAPITAL

14 1/2 HECTAREAS A 25 cuadras de la estación Villars y 20 de la de Plomer, las dos de la Cía. P. F. Pcia. Bs. Aires. Campo alto y de forma regular, alambrado y lindando con la Santa Clara (vendida últimamente en manzanas) con la vía del ferrocarril y con la fracción del doctor Galíndez. Tierra negra, especial, agua dulce á 4 metros. Existen muchas mejoras, casa de dos piezas, cocina, pozo, w. c., mueblería, parte sembrado y parte alfalfado. En fin, es una chacra lista para entrar á trabajar. Sin base, á tanto la hectárea. Reconoce una hipoteca de pesos 5.000 al 8 por ciento que el comprador podrá tomar á su cargo y el resto mitad al contado y mitad á dos años de plazo sin interés.

Mañana DOMINGO 10 Noviembre, á las 8 de la noche, en nuestro salón, Corrientes 2791. Planos y más datos á nuestros escritorios.—V. S. Vinelli y Hno., San Martín 284, U. T. 90 (Avenida). n4

11.297 VARAS EN UN LOTE, situadas en lo más alto de Villars y muy próximo á la estación. Forma parte de la fracción conocida por La Noemí, y por la bondad de su tierra, están de más os comentarios, pues son las mejores de ese importante pueblo. Base, $ 0.10 la vara, á largos plazos.

Mañana DOMINGO 10 Noviembre, á las 3 de la noche, en nuestro salón, Corrientes 2791. Más datos á V. S. Vinelli y Hno., San Martín 284. n4

3 CASAS en VILLA LUGANO á sólo dos cuadras de la estación, Avenida diestra esq. esquina Hudson, 2.35 por 23.00 varas cada una. La edificación es moderna, estilo chalet y se componen cada una de dos cómodos dormitorios, comedor, galería con mosaico, glorieta, cuarto de baño, cocina, w. c., jardín al frente, pozo con bomba, etc. La casa que forma esquina no tiene comedor. Base, $ 3.000 cada una. La seguía reconoce una hipoteca de $ 7.500 y las otras dos $ 3.000 cada una que el comprador podrá tomar á su cargo, el excedente al contado.

EL DOMINGO 17 de Noviembre, á las 4.30 de la tarde, en las mismas. Seña, 8 por ciento. Comisión, 2 por ciento. Más datos á nuestros escritorios, San Martín 284.—V. S. Vinelli y Hno. n9

ESTA NOCHE

Corrientes 2791

MUEBLES

HOY A LAS 8 DE LA NO-che, en nuestro salón, calle Corrientes número 2791 (edificio del Banco de Italia), remataremos una infinidad de muebles, como sur: lindos juegos de comedor roble macizo estilo moderno, otros de nogal de Italia y de otros estilos, buenos juegos dormitorio de roble y distintos estilos de una y dos plazas, camas de bronce, juego de sala, cantidad de muebles sueltos, á saber: camas, roperos, guardarropas, sillas, escritorios norteamericanos, bibliotecas, aparadores, una gran heladera para bar ó almacén, varias cajas de hierro extranjeras y del país, máquinas de coser, fonógrafos, cuadros, mesas, mostradores, armazones é infinidad de artículos, adornos, bisutería, etc.

Nota: Los domingos á las 2 p. m., liquidaremos buenos surtidos de tienda y bazar, etc.—V. S. Vinelli y Hno. 1p

José A. Scotti

20 CASAS NUEVAS Y 8 LO-tes, á pagarse en 132 cuotas las primeras y en 80 mensualidades los segundos, sobre las calles Heredia, Caldas, Girardot y Estomba. Se compone cada casa de dos buenas piezas de material, con pisos y cielo rasos de pino de tea, cocina, w. c. y depósito de agua, galería cubierta al frente, jardín, frente de mampostería con verjas y portón de dos hojas de hierro, vereda de mosaicos, etc. Edificación á todo costo, variando sus terrenos entre 307 á 479 varas cuadradas. La ubicación de estas casas no dejan nada que desear, están á 100 metros de la avenida Triunvirato con doble línea de tranvía y adoquinada y de las avenidas El Cano, también adoquinada y con varias líneas de tranvía á todas direcciones y del Campo y Chorroarín. Todos los alrededores edificados, terrenos altos, donde no existen inundaciones y de mucha valorización. Venta por orden terminante del Banco Edificador del Plata.

EL DOMINGO 17 de Noviembre á las 3 p. m., sobre las mismas, con las siguientes bases: $ 80 por mes las casas pagaderas durante 132 mensualidades y $ 30 por mes los lotes durante 80 mensualidades, sin interés, 6 20 o/o al contado y el resto en 8 semestres, de acuerdo al boleto de promesa de venta que está á disposición de los interesados, en nuestro escritorio y que pueden examinar. Recomendamos este remate sobre todo á los padres de familia, no pierdan sus dineros pagando alquileres, colóquenlo sobre estas casas que nunca será perdido, es una ocasión poco común que salgan á la venta casitas como estas, llenas de todas comunicaciones. Concluido el subterráneo de Lacroze, esta estación linda con estas casas, calle por medio, iremos desde plaza de Mayo á estas en menos de 20 minutos. Este es el momento de comprar. El tranvía que va á Villa Urquiza, por la calle Corrientes, lo deja á 100 metros de estas casas bajándose en la calle Triunvirato al número 2885 ó tomar los números 88, 94, 95 que van por la avenida El Cano y bajarse á 100 metros después de Triunvirato. Visítenos antes del remate. Títulos perfectos. Escrituras por los escribanos señores J. Calvifio y S. Chorra. Seña, 2 mensualidades en el acto del remate y 8 más al recibir el título provisorio. Pagando 25 cuotas, se otorgará títulos definitivos. Comisión, 2 o/o. Entrega inmediata. Planos y mayores detalles á mi casa, 25 de Mayo 122 ó por correo.—José A. Scotti. v15

EN MARTINEZ — UNA ES-quina ideal, calle Rivadavia esquina Avenida Manuel Aguirre, macadamizada, con luz eléctrica y las vías del tranvía eléctrico y puestas, cuya inauguración será muy en breve. Mide 10.10 varas de frente á la Avenida, 10 de contrafrente, 23.66 á Rivadavia y 24.73 por el otro costado. Total, 243.20 varas cuadradas. Esta entre toda la edificación y sobre la principal Avenida ó sea el camino de los automóviles y el tranvía pasará por su frente. Base $ 5 la vara, á plazo, orden terminante de venta.

EL DOMINGO 10 de Noviembre á las 4 p. m. sobre el mismo terreno. Seña 8 o/o. Comisión 2 o/o. Mayores detalles á mi casa, 25 de Mayo 122. v10

Gimenez Zapiola, Panelo & Cía.

EN BELGRANO — SOBRE la estación Coghlan, 7 espléndidos lotes. A *largos plazos.* Sin interés, calle Guanacache esquina Washington.

EL DOMINGO 17 de Noviembre, á las 4 de la tarde, en los mismos. La asombrosa valorización que en los últimos años se ha efectuado en esta parte del municipio y que todos los que siguen con interés el movimiento de la propiedad urbana conocen, hacen innecesaria toda consideración sobre la importancia siempre creciente de Belgrano. Los lotes que vendemos están situados en una de sus zonas más altas y más valiosas, rodeados de edificación compacta, á media cuadra de la estación Coghlan y una del bulevar Monroe, sobre las calles Guanacache y Washington, con medios rápidos y cómodos de comunicación, á 12 minutos de la estación Retiro y sobre el tranvía eléctrico. Base, 10 $ v. c. á pagar 8 por ciento en el acto del remate, en concepto de seña y á cuenta de precio, 12 por ciento al escriturarse, 20 por ciento á 8 meses, 20 por ciento á 12 meses, 20 por ciento á 18 meses y 20 por ciento á 24 meses de plazo, con pagarés hipotecarios, sin interés. Comisión, 2 por ciento. Las escrituras serán otorgadas por el escribano señor Enrique Resta, Avenida de Mayo 631. Giménez Zapiola, Panelo y Cía., Florida 239. n8

J. Solari y Cía.

MAÑANA

AVENIDA LA PLATA — A 200 varas de esta importante avenida, con adoquinado y tranvía núm. 19.

EL DOMINGO 10 de Noviembre, á las 3.30 p. m., 10 espléndidos lotes de terreno, en 60 mensualidades, sin interés, á tanto la vara cuadrada, sobre las calles Saraza y Doblas, á tres cuadras de la Avenida Asamblea, continuación de Pavón, á adoquinarse y con importantes comunicaciones, lo único que queda más alto y sin edificar, rodeado de una compacta población, llegan ahí innumerables mejoras, que propenden á su valorización y aumenta el interés que despiertan. Condiciones de venta: En 60 mensualidades, sin interés y sin base. Seña 2 mensualidades en el acto del remate y 1 más al recibir el título provisorio. Títulos perfectos. Comisión 2 o/o. Más datos, Victoria 978, U. T. 1919, Libertad. n3

Rómulo Carbia

CASA, CAMARONES 1542, entre las avenidas San Martín y Bella Vista, con tranvía eléctrico en todas direcciones, adoquinado pago, 9 vs de frente por 53 de fondo, 4 habitaciones construídas á todo costo, puertas, ventanas y cenefas de cedro, cielos rasos de yeso, patio de mármol, gran núcleo de población y emporio de comercio. Base, $ 10.000, inclusive una hipoteca de 7.500 $, que vence en Marzo de 1914, con la que podrá continuar el comprador. De manera que, con muy poco desembolso puede adquirir esta hermosa propiedad.

EL DOMINGO 10 de Noviembre á las 4 p. m. Títulos perfectos, seña 8 por ciento y 2 por ciento de comisión. n3

CASITA — —BASE 3.000 $, Dorrego 444. A 2 cuadras del bulevard Triunvirato, con tranvía eléctrico y adoquinado, hermosa vivienda, 10 vs por 14.80, 3 habitaciones y comodidades construídas en cal, con cielos rasos de yeso, puertas de cedro y mosaicos.

El DOMINGO 10 de Noviembre á las 5 p. m. Seña, 10 o/o y comisión 2 o.o. Más datos, Victoria 436, U. T. 814, Avenida. n5

CASA EN PLENO CABALLI-to, Neuquén 364 á una cuadra de las avenidas Rivadavia y Acoyte, ambas adoquinadas y con tranvía eléctrico, 10 varas de frente por 35 de fondo, 4 habitaciones, cuarto de baño, lid de servicio, corredores, espléndida cocina, puertas, ventanas y cenefas de cedro, cielos rasos de yeso, pisos de los patios de mosaicos, jardín, etc., rodeado de importantísimos edificios. Base 11.500 pesos á plazo.

El DOMINGO 10 de Noviembre, á las 3 p. m. Títulos perfectos. Seña 8 o/o y 2 o/o de comisión. Más datos, Victoria 436, U. T. 814, Avenida. n5

P. F. Bollini & Cía.

Bolívar 160

SEMANALES — LOS LUNES caballos, carruajes y guarniciones, los MARTES Y SABADOS, plantas, los JUEVES, muebles y mercaderías varias. A las 2 p. m. parte.

Propiedad Bolívar 152-172

Sobre la plaza de Mayo, frente á la diagonal Sur y á 1/2 cuadra de la Avenida de Mayo; 34.25 varas de frente por 68.25 de fondo. Terreno inmejorable para la construcción de grandes almacenes, casas para renta, etc. A plazos.

Por división de condominio.

BASE $ 600 v. c.

El Viernes 20 de Diciembre

A las 4 p. m., sobre la misma. Oportunamente detalles.

F. P. Bollini & Cía.

v20d

EN FLORES — AL NORTE de Rivadavia, propiedad Solicita esquina Neuquén. A una cuadra de Sud América (adoquinada) y de Gaona, donde próximamente pasará el tranvía núm. 89 que irá hasta Nazca, tomando su ruta actual. La edificación reciente se compone de sala, 2 piezas, vestíbulo, cuarto de baño, cocina, w. c., etc. El terreno mide 24.37 varas de frente á la primera por 13.13 varas á la segunda. Base, $ 8.000.

EL DOMINGO 10 de Noviembre á las 5 de la tarde, sobre la misma. Títulos perfectos. Seña, $ por ciento. Comisión, 2 por ciento. Datos á nuestra casa, Bolívar 160.—F. P. Bollini y Cía. n3

AL NORTE — PROPIEDAD Larrea 926. En una ubicación codiciada, pues dista solamente una cuadra de los importantes *bulevares Santa Fe*, Córdoba y Pueyrredón. Edificado, antiguo, pero bien conservado, se compone de sala, 3 dormitorios, 2 piezas de madera, baño, cocina, w. c. etc. Mide 10 varas de frente por 30 de fondo, lo aparente para construir un petit hotel ó casa para renta. Base $ 35.000.

EL DGO. 10 de Noviembre, á las 2 p. m., sobre la *misma. Títulos perfectos.* Seña 8 por ciento Comisión 2 o/o. Mayores datos, á nuestra casa, Bolívar 160.—F. P. Bollini y Cía. n6

JUDICIAL — AL NORTE de Flores. Una propiedad, constituida por 3 casas de habitación y renta. A una cuadra del bulevar Gaona y dos de las avenidas Beiará y Bella Vista. Edificada en terreno altos y un barrio todo poblado. Base de venta en un solo lote pesos 21.421.73 cil sea las 2/3 partes de la tasación total.

El DOMINGO 10 de Noviembre, á las 4 de la tarde sobre las mismas, por orden del señor Juez de primera instancia en lo civil doctor Roberto Repetto y en el juicio Pegassano Lucía Josefina María Teresa contra Aleu de Brassesco, doña Magdalena, corto ejecutivo de pesos, que gramita por la secretaría del doctor Cornelio J. Viera, 6o. piso, Palacio de Justicia y de acuerdo con este detalle.

Terreno 920—Mide 12.68 metros de frente al Este por 21.92 metros de fondo en el costado Norte y 22.04 metros en el del Sud ó sea una superficie total de 273.10 metros cs. Edificio compuesto de 5 piezas con piso de madera, cocina con piso de baldosas, 2 patios, uno sin baldosa, retiro de madera, w. c. paredes revocadas en cal, techos cinc, galería, etc. Tasada en $ 9.662.

Terrero 934—Mide 8.66 metros de frente al Este por 21.92 metros de fondo en el costado Sur y 21.86 metros en el del Norte ó sea una superficie total de 189.57 metros cs. Edificio, jardín al frente, 2 piezas, 1 comedor que cuadra al patio, cocina, w. c. piso de mosaico, 1 dormitorio, reja de hierro, galería, cielo raso de yeso, techos de fierro galvanizado, bomba pie de molino, etc. Tasada en 11.191.40 pesos c/u.

Terrero 942—Mide 8.66 metros de frente al Este por 21.86 metros de fondo en el costado Sur y 21.78 metros en el del Norte ó sea una superficie total de 188.86 metros cs. Edificio: jardín al frente, verja de hierro, galería, cielo rasos madera, pisos mosaicos, 2 dormitorios y 1 comedor, pisos de pino tea, cocina, w. c., bomba de pie, todos los muros revocados en cal, techos de cinc con canaleta, etc. Tasada en $ 11.279,20 c/u. 8 o/o á cuenta de precio y 2 o/o de comisión. Mayores informes á nuestra casa, Bolívar 160.—F. P. Bollini y Cía. n7

G. Barbosa & Cía.

Vendida particularmente

ACEVEDO Y COSTA RICA, espléndida esquina situada á un paso de los bulevares Santa Fe, Rivera y Canning, 17x17 á Costa Rica y 30 varas en el contrafrente. Superficie total 282 varas. Ad corpus. Adquirido hecho y pago por ambas calles. Base 8.200 pesos.

El DOMINGO 10 de Noviembre á las 4.30 p. m. Títulos perfectos. Seña 8 o/o y 2 o/o de comisión. Planos y más datos, á G. Barbosa y Cía., Bolívar 171. n5

Vendida particularmente

COSTA RICA 580 — CASA chiche, lindera á la esquina anterior, 8x66 de frente por 19 varas de fondo. Ad corpus, edificio de cuatro habitaciones, baño, cocina y dependencias, corredores y patios de mosaicos, cielos rasos de material, carpintería y mampostería de primer orden, adoquinado pago, gas, luz eléctrica y cloacas en construcción á 20 mensualidades. Descuento del 15 o/o sobre la parte á plazos al que pague al contado Comisión 3 o/o.

EL DOMINGO 24 de Noviembre á las 4 p. m. en los mismos.—Gimenez Zapiola, Panelo y Cía, Florida 239. n8

G. Barbosa & Cía.

En lo mejor de Flores

PARTE DE LA CONOCIDA quinta de Plana, la manzana comprendida por las calles bulevar Boyacá, Dungness, Gavilán y Vírgenes, dividida en 40 lotes á una cuadra del bulevar Gaona, á dos del adoquinado y sobre el tranvía eléctrico, terrenos altos y notablemente arbolados con la edificación encima y reuniendo todas las ventajas y comodidades que puede ofrecer el vivir en uno de los puntos más importantes de la capital. Venta liberal y con grandes facilidades de pago. Sin base, á tanto la vara cuadrada, en 60 mensualidades, sin interés.

EL DOMINGO 17 de Noviembre, á las 3 de la tarde, sobre los mismos. Títulos perfectos sin hipoteca ni gravamen alguno. Escrituras por ante el escribano señor Juan B. Forte. Seña, 4 m

M. A. D.

Manuel Alvarez Drago

Casa Central: 166 Perú, U. T. 1788 Avenida, Coop. Telef. 4862, Central — Sucursal en Flores: Rivadavia 6830. U. T. 360 (Flores).

HOY á las 8 de la noche

EL BUEN MUEBLAJE

Regio Juego Salón

SUSPENDIDO POR LA LLU- via y con desalojo. Judicial, en la calle Rivadavia 4429. Todos los muebles de la casa, como ser: juego sala y antesala, tapizado, nogal, importado, espejo, consola, mármoles, vitrinas, pedestales onix, bronces, cuadros, adornos, etc., escritorio completo con caja hierro, juego cuero 7 piezas, gran dormitorio Luis XV, camero, ropero 3 cuerpos, espléndido comedor 8 piezas, sillas vaquetas, espejo, cristalero, metales, juego loza y cristal, etc., dos dormitorios Luis XIV y 1 Luis XVI, varios muebles sueltos, todo á vender por lo que dep.—M. Alvarez Drago. 1p

CENTRO DE FLORES — A plazos. Soberbio lote Avenida San Pedrito entre Provincias Unidas y Convención. Sin base. Mide 10 varas por 64.85. A solo dos cuadras de Rivadavia y en un barrio hermosísimo. Pagadero tercera parte al contado y el resto á 1 y 2 años con 8 o/o de interés que pagará el hipotecarios. El adquirido á cargo del comprador. Escrituras dentro de 30 días ante el escribano Prudencio J. Negri. Más datos á M. Alvarez Drago.

EL DOMINGO 10 de Noviembre, á las 4 p. m. n1

CENTRO DE PALERMO — Linda esquina para negocio, Arévalo 1665 y San Salvador 1998. Mide 8 varas por San Salvador y 18 por Arévalo. Edificio de dos pisos, gran salón de negocio y una pieza en altos, w. c., cocina y demás comodidades. Preparado para altos. Adquirido y vendido pagos y á 3 cuadras de los tranvías núms. 81 y 84. Reconoce una deuda al Banco Hogar Argentino de $ 3.700 y una hipoteca particular de $ 4.000 al 8 por ciento de interés mutuo. Base, 9.000 $. Más datos, A. M. Alvarez Drago.

EL DOMINGO 10 de Noviembre, á las 3 de la tarde. n4

Transferido por la lluvia

CENTRO DE FLORES. LIN- da casa, Beltrán 757, entre Bogotá y Avellaneda. Base, 13.000 $. Edificio moderno de 9 salas al frente, 2 dormitorios, pieza servicio, cocina, baño con agua caliente y fría, w. c., aguas corrientes, gas mosaicos, construcción en cal, muy bonita. Adquirido á pagar por el comprador en pequeñas cuotas trimestrales. Venta ad corpus. Más datos M. Alvarez Drago.

EL DOMINGO 10 de Noviembre, á las 4.30 p. m. n7

C. Bourgeois

JUDICIAL — 2 PROPIEDA- des en el Caballito, calle Asamblea 470|74 y Centenera 762.

EL DOMINGO 17 de Noviembre á las 3 p. m. remataré por orden de los señores Otto Franke y Cía. y don Miguel B. del Priore, síndicos del concurso formado á don Antonio J. Manfredi, cuyo expediente tramita por el juzgado de comercio del doctor Tristán M. Avellaneda, secretaría á cargo del doctor Bunge Guerrico, las propiedades pertenecientes al concurso y que se detallan á continuación:

1° Asamblea núms. 470|72, entre José María Moreno y Beauchef. A cuatro cuadras de Avenida La Plata, compuesta de 3 habitaciones, cocina, w. c., construida en cal, techos de hierro galvanizado, puertas y cerianas de cedro, pisos de pino tea, cielorraso de yeso, patio de mosaico, pozo semisurgente, frente imitación piedra, al fondo gran galpón con paredes de material en cal, techos de hierro galvanizado, cabriadas de hierro, entre piso de pino tea, con tirantes de hierro, piso de cemento portland, edificada en terreno compuesto de 8.66 de frente al N., 10.12 en el contrafrente al S., 45.61 en el costado O. y 59.19 metros en el E. Actualmente está ocupada por la carpintería de propiedad del concurso y que se rematará el 18 del corriente.

2° Centenera núm. 762. A dos cuadras de Avenida Directorio y frente á la estación que construye el tranvía Anglo-Argentino, compuesta de 4 habitaciones principales y 2 en altos, cocina, w. c., pozo semisurgente, patio de mosaico, puertas y celosías de cedro, pisos de pino tea, ciclorraso de yeso, techos de hierro galvanizado, frente imitación piedra, edificada en terreno de 8.81 de frente al O, 8.85 en el contrafrente al E., 23.50 en el costado N. y 22.61 mts. en el E. Se encuentra alquilada y produce una renta de 85 $ mensuales. El remate se efectuará sobre la base de $ 40.000, importe de dos hipotecas que gravan en conjunto á las dos fincas, siendo por lo tanto la venta en un solo lote.

EL DOMINGO 17 de Noviembre, á las 3 p. m. en la propiedad, calle Asamblea 470, donde estará mi bandera. Seña 8 o/o, más 3 o/o de mi comisión, todo en efectivo. Más datos al domicilio de los síndicos señores Otto Franke y Cía., Bolívar 161.—Miguel B. del Priore, Cangallo 2209 ó al martillero, Nahuel Huapí 2640. n9

JUDICIAL. — CORRALON de maderas y carpintería mecánica, calle Asamblea número 470-72.

EL LUNES 18 de Noviembre, á la 1 de la tarde, remataré todas las existencias de este importante establecimiento industrial, orden de venta de los señores Otto Franke y Cía. y Miguel B. del Priore, síndicos del concurso formado á don Antonio J. Manfredi, cuyo expediente tramita por el juzgado del doctor Tristán M. Avellaneda, secretaría á cargo del doctor Bunge Guerrico; el detalle de las numerosas mercaderías en parte es el siguiente: tablas y tablones pino blanco números 5, 7, 8; pino tea machimbrado, tirantes varias clases, pino spruce, tablas y tablones de fresno, tablas y cabezales de algarrobo, dos grandes armarios de fresno sin concluir, molduras de nogal, cedro, petiribí, roble y fresno, codos, inodoros, ventiladores, pilastras, zócalos, baldosas, cemento portland en barricas, chapas de cinc, un carro de dos ruedas, dos caballos con sus correspondientes guarniciones, galpón de 7x20 de cinc y madera, torno de hierro, maquinaria toda en perfecto estado de conservación, un gran motor y caldera lo más moderno que existe, sierra sin fin de 1.20 de diámetro; suplemento de cilindro combinado para la misma; otra sierra de 1; una máquina tupi, una id persianera, una id escopladora, una id copitiador, una id machimbradora, una id guriopa, una id cepigadora, una id piedra afilar, otra id para sierras, poleas, transmisiones, correas, una fragua portátil, morlos, bigornias, bancos de carpintero, herramientas varias, hierros para el tupi, y otras mercaderías que estarán á la vista el día del remate. Se exigirá seña á satisfacción en cada lote, más 10 por ciento de mi comisión á cargo de los compradores. Por datos á la oficina del tribunal de comercio, en el domicilio de los síndicos Otto Franke y Cía., Victoria 566, Miguel B. del Priore, Cangallo 2209 ó al martillero, Nahuel Huapí 2640. n8 v18

JUDICIAL — DEPOSITO de maderas, calle Avenida Vernet 129.

EL MARTES 19 de Noviembre, á la 1 de la tarde, remataré por orden de los señores Otto Franke y Cía. y don Miguel B. del Priore, síndicos del concurso formado á don Antonio J. Manfredi, que tramita por el juzgado del doctor Avellaneda, secretaría del doctor Bunge Guerrico; las existencias de dicho depósito consistentes en maderas de todas clases como ser: pino blanco números 5, 7, 8, pino tea en tablones, tablas y alfajías, tirantes y tablones pino tea y spruce, tablas de algarrobo, roble y fresno en tablones, chapas de cinc piernas para marcos y otras mercaderías que estarán á la vista. Seña á satisfacción y 10 por ciento de mi comisión á cargo de los compradores. n8 v19

Cosme Ferrazzo

EN LANUS — Avd. SANTA Fe al lado del núm. 3330, antes bolevar Alsina, 6 lotes de dimensiones especiales y con tranvía eléctrico por su frente desde plus. Mayo, compañía del puerto, hoy Lacrose, por sólo 15 centavos. Sin base, pagaderos en 48 meses, sin interés.

EL DOMINGO 10 de Noviembre, á las 4 sobre los mismos terrenos. Títulos perfectos. Seña 8 mensualidades y 2 por ciento de comisión. Planos y datos, Lavalle 1349. n8

Mariano Salabert & Cía.

Socios: M. Salabert y A. Fernández

Chacabuco 187

v30

MUEBLES Y MERCADE- rías, remates semanales todos los MARTES y VIERNES, á las 2 p. m. Anticipamos dinero sobre lo que se remita á vender. v30

Fernando Houssay

JUDICIAL — tienda y mer- cería, Patricios 347, del concurso Dimarco y Bottero. Géneros, grandes surtidos de mercería, etc., etc. Orden del Síndico liquidador señor E. Millet.

EL 13 de Noviembre á la 1 p. m. Seña, el satisfacción. Comisión 10 o|o. Más datos, Lavalle 1026. n5

AYERZA CULLEN & SEOANE

Socios: Isaac Ayerza, Hubérto Cullen Ayerza, Ramón M. Seoane

LOS LUNES Y JUEVES, A la 1 de la tarde, remate de comestibles, bebidas, ferretería, artículos rurales, tienda y mercería. En nuestra casa, Defensa 153 al 158. perm.

JUDICIAL—CASA SALGUE- ro 667, 8 metros 47 centímetros de frente por 29 metros 15 centímetros de fondo, zaguán, sala, 2 piezas, cocina, w. c., patio de mosaico, cielorraso yeso, pisos madera, cloacas domiciliarias, etc. Base $ 13.346.66.

EL DOMINGO 10 de Noviembre á las 4.30 p. m. se rematará en la misma propiedad por orden del señor juez de 1a. instancia, doctor Julián V. Peña, en los autos sucesorios de doña María T. Frumento de Armanino. El comprador entregará en el acto el 8 o|o á cuenta de precio y 3 o|o de comisión. Más datos á la secretaría del señor C. R. González del Solar, Palacio de Justicia, 6o. piso.—Ayerza, Cullen y Seoane. o26

CORRALON DE MADERA Y materiales de construcción. 3 grandes galpones de instalaciones. Maderas de pino blanco y pino tea números 7 y 8 en tablas y tablones, alfajías, cemento Portland, caños, planchas, respiraderos, inodoros, umbrales, caños de lluvia, balcones, campanas corina, bancos, carpintero, mostradores, máquina machimbradora y cepilladora, escritorios, prensas de copiar, máquinas de escribir, cajas de hierro, bibliotecas, infinidad de otros artículos. En su local calle San Juan 2787.

EL DOMINGO 10 de Noviembre, á la 1.30 p. m., se rematarán en lotes por cesación de negocio y disolución de sociedad. Seña 20 por ciento. Comisión 10 por ciento. —Ayerza, Cullen y Seoane. n3

ARRENDAMIENTO DEL Lo- cal del corralón, calle San Juan 2727, incluído galpones é instalaciones, contrato por el término de 30 meses. Base 200 pesos mensuales.

EL DOMINGO 10 de Noviembre, á las 3 p. m., se rematará, pasando su base, el arrendamiento de dicho local, siendo el término del contrato por 30 meses á contar del día 20 de Noviembre corriente, quedando á beneficio del comprador, todos los galpones é instalaciones existentes en el local, á la terminación del contrato. Seña 10 por ciento. Comisión 2 por ciento sobre el total del arrendamiento á cargo del comprador.—Ayerza, Cullen y Seoane. n5

J. Zamora

COMO JUDICIAL — REMA- te de muebles.—El regio mueblaje que adorna la casa del señor Eugenio Traine, Lorda 552, casi esquina Belgrano, por ausentarse á Europa.

EL DOMINGO 10 y LUNES 11 de Noviembre, á las 3 p. m., procederé á vender en remate público y sin base, rico juego de sala nogal tallado, espejo, consola, vitrinas, bronces, cuadros, bustos célebres, pedestales de mármol, mesa centro, adornos, etc. Antesala completa, 4 cortinados de seda, con grandes de bronce, gran piano Schiedmayer Sebreue de Stugart, rica pianola, otro piano más, taburete giratorio, rinconeras japonesas, portamúsicas, violín id, sofá, sillones, etc. Espléndidos dormitorios Luis XV y Luis XVI, ropero tres cuerpos nogal y roble, con lunas biseladas, lavatorio id con mármoles de Viena, toilette id, sillas de Viena finísimas, arañas de cristal y bronce, comedor estilo Renacimiento, tres piezas, sillas de vaquetá, servicios de té y café, cristalería fina. Escritorios, bibliotecas, valiosos libros, muebles de vestíbulo, plantas 6 infinidad de muebles sueltos. Puede visitarse los días 7 y 8 de 2 á 5 p. m. Terminado el remate se alquilará la casa.—J. Zamora. v14

Nicanor Perdriel y Cía.

JOYAS Y ALHAJAS — RE- cién importadas por cuenta de una casa importadora. Brillantes, perlas, collares, anillos, pulseras, alfileres, botones, aros, relojes, solitarios para señoras y hombres. En una palabra, un surtido completo, todo en oro 18 quilates y platino. Todas las alhajas llevan su certificado de garantía. Se rematarán

EL JUEVES 7, VIERNES 8 y SABADO 9 de Noviembre, á las 4 de la tarde y 8.30 de la noche, en el local Corrientes 745, entre Maipú y Esmeralda.—N. B.: Hacemos presente al público que garantimos todas las alhajas. Comisión, 10 por ciento.—Nicanor Perdriel y Cía. v9

Mazzarelli hermanos

Escritorio Corrientes 4131

2 FABRICAS, UNA DE mue- bles y otra de cajones fúnebres. Rematarán

EL DOMINGO 10 de Noviembre á la 1 p. m., calle Villarruel 1436, con entrada también por Triunvirato 1441. Detalles: Una sierra, un tupí, una trasmisión, tres correas, caballetes, picos, palas, etc., etc., 4 bancos para carpinteros, herramientas, lote de maderas, 200 cajones fúnebres de todos los estilos, muy finos y ordinarios, 4 juegos dormitorios Luis XIV y Luis XV; muebles sueltos como ser: camas, mesas, sillas, bañaderas, etc., etc., todo está en exposición. Visítese. Seña á todo comprador. Comisión 2 o|o. n6

P. R. Helguera

Muebles - HOY

MUEBLAJE CHICHE QUE adorna la casa Larrea 85, lo remataremos como judicial.

HOY SABADO 9 de Noviembre, á las 3.30 de la noche. Sin base. Al más alto precio. Sala, con rico piano alemán, caja bronce, juego sala y cortinados de seda, consola y mesa centro Luis XV, muebleclos fantasía, vitrina Luis XV, con ricos adornos, bronces, cuadros, rica araña bronce, luz eléctrica, etc. Escritorio norteamericano de persiana, sillón, biblioteca, reloj, cuadros, etc. Rico comedor nogal y roble, con alfombra y vaqueta, espejo, cristalero, juegos de mesa, cristales y metales, carpeta de felpa, araña eléctrica, etc., juego de dormitorio estilo arte nuevo, de 3 cuerpos, colchón, dosel, etc. Buen juego de dormitorio de pino de tea, guardarropa de 3 cuerpos, sillas de Viena, arañas eléctricas en toda la casa, juego de vestíbulo, percha, etc. Comisión, 10 por ciento al comprador. Recomiendo lo visiten el mismo día. Se alquila la casa lo visiten el mismo día. Se alquila la casa. 1p

Agustín P. Taurel y Cía.

1119 Bartolomé Mitre 1120

MUEBLES

TODOS LOS MIERCOLES Y SABADOS á la 1 de la tarde y 8 de la noche. En nuestra casa de remates. v30

HOY

Ricos pianos

Buenos muebles

ESPLENDIDO DORMITO- rio de taico, con ropero de tres cuerpos y toilette, otros cinco dormitorios Luis XV y otros estilos. Gran piano Pleyel nogal y otros cinco de reputadas marcas y dos armóniums. Comedor inglés compuesto de 15 piezas, otro de cedro del mismo estilo y tres más de nogal. Tres escritorios norteamericanos de cortina y una buena biblioteca de roble, columna Luis XV con espejo, vitrinas y muebles de fantasía sueltos. Rico reloj de pie para vestíbulo con caja de roble y gran cantidad de muebles sueltos y artículos diversos que están desde ya en exposición en nuestro salón de ventas, calle Sarmiento 1118 y 1120 y que se rematarán

HOY SABADO 9 de Noviembre, á la 1 de la tarde y 8 de la noche. v9

Adolfo Pérez

ALMACEN DE COMESTI- bles y bebidas, calle Pola 506, esquina Cajaltura Rivadavia 10.500, Liniers.

EL MARTES 12 de Noviembre, á la 1 de la tarde, remataré por cuenta y orden de su dueño este bien surtido negocio, cuyo detalle es: gran cantidad de aceite Bau, Puget, Ottone y otros; azúcar R. A. y Tucumán; arroces Carolina, Glacé y Bremen; garbanzos, porotos, nueces, almendras y bacalao, yerbas Cruz Malta, Flor de Lis y otras, orejones, pasas, higos, jabón, kerosene, velas, grasa, conservas surtidas, cafés, tés, sardinas, hídeos, etc. Botillería en general, como ser anis Deu, coñacs Martell, Otard Dupuy, Pajarito y V. O., fernet Branca, Vitone y de Vecchi, rhum Negrita, Pipermint, vermouths Cinzano y francés, whisky Antiquary, Buchanan, Dewar; bitter Secretat, Des Basques y Gurnier; ginebras Bols y Néctar; champagnes y vinos de varias clases. Hermoso mostrador de salmón, heladera cedro, mostrador y armazones id, balanza, báscula y cuanto esté á la vista el día del remate. Comisión 10 o|o á los compradores. Más datos á mi escritorio Venezuela 1441, U. T. 3788 (Libertad). v10

C. A. Monjeoux y Cía.

1924 Sarmiento 1924

Comunicamos á nuestra distinguida clientela, que hemos trasladado las oficinas de remates y comisiones al espacioso local Sarmiento 1324, donde seguiremos atendiendo á nuestros clientes, en todos los asuntos referentes á la profesión, continuando al mismo tiempo con las administraciones de propiedades que nos fueron confiadas.

Al mismo tiempo, y deseando llenar una necesidad sentida en nuestra plaza, hemos resuelto abrir una sección destinada exclusivamente á la venta de plantas, á cuyo efecto contamos desde ya con el concurso de renombrados horticultores.

Próximamente anunciaremos los días de exposición y remates. v10

A. Lobeto

ALMACEN VICTORIA 1602 esquina Cevallos.

EL 12 de Noviembre y días subsiguientes á las 2 p. m. Todas las existencias en mercaderías y las magníficas instalaciones de cedro que lo constituyen. En breve detalles. Más datos á mi escritorio, Alsina 637. v9n

P. Robledo y Cía.

MUEBLES

Como Judicial

HOY á las 3 de la tarde

1021 - Córdoba - 1021

EL LUJOSO MUEBLAJE que adorna la casa calle Córdoba 1021, como judicial, los remataremos

HOY SABADO 9 de Noviembre, á las 3 de la tarde, según detalle: Notable piano de concierto Geissler Zeitz, armazón de caoba, preciosa galería de cuadros al óleo, acuarelas, etc., cortinados de seda, consola y espejo, juego de sala Luis XV, sillas fantasía, cómodas de onix, jarrones de Sèvres, escritorio. Un rico reloj de repetición, su costo es de 500 pesos moneda nacional. Buen escritorio Ferrocarril, biblioteca, juego completo de cuero, elegante juego de comedor estilo Renacimiento, 12 sillas de vaqueta, espejo, cristalero, juegos de mesa, cristales y metales, carpeta de felpa, araña eléctrica, etc., juego de dormitorio estilo arte nuevo, de 3 cuerpos, colchón, dosel, etc. Buen juego de dormitorio de pino de tea, guardarropa de 3 cuerpos, sillas de Viena, arañas eléctricas en toda la casa, juego de vestíbulo, percha, etc. Comisión, 10 por ciento al comprador. Recomiendo lo visiten el mismo día. Se alquila la casa lo visiten el mismo día. Se alquila la casa. 1p

Francisco Tain

JUDICIAL — TIENDA, Mer- cería y confecciones, en la calle Victoria núm. 653.

Los días MARTES 12, MIERCOLES 13 y JUEVES 14 del corriente, á la 1 p. m. Por orden del síndico liquidador del concurso formado al señor S. B. Chayón, y cuyos autos tramitan por el juzgado á cargo del doctor Cranwell, secretaría Pinget. Damos un pequeño detalle de las mercaderías que existen en dicha casa, las que consisten, sección tienda, géneros de lana, cotlonnes, muselinas, gasas, cefires, satinés, frou-frou, casimires, brines, alemanescos y géneros de hilo, etc., etc.

Sección sederías: pequines, liberty's, fulares, brocatos, rasos, terciopelos, gasas de seda, espumillas de seda, sargas de sole, y radium.

Sección mercería: medias caladas de hilo y algodón, puntillas, encajes, festones, broderies, carteras, cinturones, galones, echarpes, pañuelos, sombrillas, abanicos.

Sección confecciones: soberbios y magníficos trajes de señora y niña, blusas de seda, lana y algodón, tapados de señora y niñas, vivos de seda y algodón, recomiendo estas prendas por ser de excelente calidad todos confeccionados en los talleres de la casa. Esta sección la remataré el miércoles 13, á las 2 de la tarde, haciendo presente á las señoras que quieran concurrir, que una parte del local es exclusivamente para ellas, é independiente.

Sección instalaciones: mostradores, armazones, espejos, cuartos de prueba, taller de confecciones, maniquíes, etc., etc.

Nota: Los días viernes 15 y sábado 16 remataré en este mismo local las existencias de la casa Victoria 667, y procedentes del mismo concurso; por más datos á mi casa Rivadavia 3064, 6, Lavalle 1282, escritorio 3. Todo comprador abonará 10 por ciento de mi comisión y 20 por ciento de seña á cada lote. n6

José Contardi

1689 RIVADAVIA 1689

MIERCOLES y SABADOS, A las 2 de la tarde y 8 de la noche, en mi amplio salón de ventas (plaza Congreso), Muebles, bazar, pianos "Ibasch", coches y mercaderías en general. Próximamente puertas, ventanas, celosías ya en exposición en mi gran sótano. v9

Juan B. Basso (hijo)

REMATARA EN TALLERES F. C. S.

EL DOMINGO 10 á las 9 de la mañana. El mobiliario Villa Vuglio, del señor Montfi, calle Mendoza y Villegas. La casita á las 4 de la tarde, Villa Filomena. Sin pretensiones y una parte á plazo, calle Villegas entre Alvear y Mendoza, 10 por ciento. Hecha á bajo costo. A cuatro cuadras al norte del 102. El terreno á las 5. En el corazón de Talleres, 10x48, á 1 cuadra y media de la estación, núm. 17, en 80 mensualidades, sin base. Lote 6. Güemes 3642. —J. B. Basso (hijo). v10

Pedro Toresano

ALMACEN Y DESPACHO de bebidas, con 2 billares, sito en la calle Necochea 755|59 (Boca).

EL MARTES 12 del corriente á la 1 remataré este buen negocio cuyos mercaderías nobles recomiendo, así como las espléndidas instalaciones todas de cedro, ricos armazones, mostrador cedro tallado para comestibles, mostrador de salmón con base de cedro tallado, grande y espléndida baladera de cedro, vidrieras, parantes niquelados, flambreras, máquina de embotellar, mesas, sillas, bancos, 2 buenas mesas para billar de carambola, taqueras, tacos, juegos de bolsa de marfil nuevas, balanza, báscula y muchos otros objetos que los interesados encontrarán allí. Gran cantidad de bebidas finas, aceites, conservas, bacalao, azúcar, arroz, yerba, jabón, etc., ollas, sartenes, pavas, platos, fuentes y demás objetos de bazar. La casa es cómoda y paga sólo 130 $ tiene contrato por 4 años. Si hay interesados vendo á balance con buen descuento. Para verlo y para tratar al escritorio San José 1192 hasta el día del remate. Comisión 10 o|o. n9

Angel Abal

Martillero: Juan B. Constenla, Corrientes 2639

HOY A LAS 8 DE LA NOCHE y mañana á las 3 de la tarde, rematará un buen surtido de muebles finos. Comedores, dormitorios, sala, espejos, fantasías, bazar, tienda, almacén, etc., etc. Se anticipa dinero sobre todo lo que envíen, para rematar sin cobrar interés, y se pagan las cuentas todos los días. — A. Abal. v10

Arturo L. Aguirre

ALMACEN DE COMESTI- bles y bebidas, por cuenta y orden de su dueño rematará

EL JUEVES 14 del corriente á la 1 de la tarde. En breve indicaré la dirección y daré detalles. Datos á mis oficinas, Entre Ríos 862, C. T. 590, Central; U. T. 305, Libertad.—Arturo L. Aguirre. v11

Mariano del Castillo y Pozo

Escritorio: Chacabuco 526.

BAR y PELUQUERIA. Surtido de estos dos negocios, rematará

EL DOMINGO 10 de Noviembre, á las 3. Después, detalles.—M. del Castillo y Pozo. v10

J. Goméz Cora

HOY A LA 1.30. DORMITO- rios y comedor de diversos estilos, gran surtido en muebles sueltos, roperos, guardartopas, lavatorios, aparadores, sillas y mesas para comedor y café, colchones y almohadas de lana, escritorios, cajas de hierro, artículos de tienda y mercería en general, etc.

HOY SABADO 9 de Noviembre á la 1.30. En mi local, Bolívar 181. 1p

Guillermo Gowland y Cía.

CASAS

JUDICIAL! — CASA CALLE Espiola número 1257, entre Olaguer y Arredondo, 8x26 metros, edificio compuesto de sala, comedor, dos dormitorios, pieza de servicio (alta), vestíbulo, cuarto de baño, cocina, w. c., patio con mosaicos, balaustrada, en el segundo patio, pileta, lavadero, molino con tanque, cañería de agua corriente, instalación eléctrica, cielos rasos de yeso, pisos pino de tea, carpintería de cedro y pino, frente imitación piedra, etc. Tasación $ 18.000. Base: las 2|3 partes, $ 12.000.

EL SABADO 23 de Noviembre, á las 4 p. m. se rematará en la misma propiedad pasando la base, por orden del señor juez del crimen, doctor Soiare F. Vásquez y perteneciente al juicio seguido por el doctor Carlos F. Figueroa contra don José Vasti, por cobro de honorarios, secretaría del doctor Eduardo Anido. Seña 8 o|o. Comisión 2 o|o.—Guillermo Gowland y Cía. n9

TERRENOS

EN RODRIGUEZ PARA ES- peculadores. 34.660 varas cuadradas de terreno alto, á 4 cuadras de la estación Rodríguez, F. C. O. á 6 de la plaza y del empedrado. A una hora de tren de la estación Once. Base pesos 0.15 la v. c. Mitad al contado y mitad á un año, sin interés.

EL MIERCOLES 13 de Noviembre á las 2 se rematará en nuestra casa, 351 Bolívar 361, en un solo lote por división de condominio se encuentran ubicados en las manzana N. 2 (fístegra), 9, 4 y con frente á las calles 2, 3, 4, 5, 6, 7, 12 y 13. Las escrituras por ante el escribano señor Manuel Ferrer. Seña 8 o|o. Comisión 3 o|o. Planos y datos á nuestra casa 351 Bolívar 361. —Guillermo Gowland y Cía. o31

MERCADERIAS

REMATES SEMANALES — Los MIERCOLES y VIERNES: comestibles, bebidas, ferretería, tienda, artículos rurales, etc., á la 1 de la tarde, en nuestra casa, Bolívar 351 y 361. perm.

ARTICULOS RURALES. — Maquinarias, etc., en el depósito Vélez Sársfield 216 (continuación de Entre Ríos).

EL MARTES 12 de Noviembre, á la 1 de la tarde, se rematarán en lotes el siguiente: 3.500 chapas hierro galvanizado de canaleta de 6 á 10 pies; 350 rollos alambre galvanizado ovalado, 250 id id de púa, 1.500 postes de 2x3 y 4x4, 200 rollos alambre negro número 14, 20 tranqueras madera dura de 3 y 4 metros, 50 bebederos galvanizados de 30 y 40 pulgadas, 10.000 varillas para alambrado, 30 aulkys con y sin capota, 20 tanques de hierro galvanizado, 25 guarniciones de pechera y pretal, 100 carretillas de madera, 50 portones de alambre tejido de 1 y 2 hojas, 100 puertas y cortinas de varias medidas, 3 breaks, 50 carpidores madera, 20 desgranadoras de maíz, 500 rollos alambre tejido galvanizado, 10 cajas de hierro, 3 sembradoras y rastras, 10 segadoras, etc., etc. Seña, 30 por ciento.—Guillermo Gowland y Cía. n3

FABRICA DE ALAMBRE tejido y artículos rurales, situada en la calle Paraguay 241-245. Todas las existencias de dicha fábrica, por cesación de negocio.

EL LUNES 14 de Noviembre á la 1 p. m. se rematarán á la más alta postura, por orden de su dueño el señor Miguel Guzmán Vázquez, cuyo otorgamiento, en parte, es el siguiente: 9 máquinas tejedoras, con 6 caracoles cada una; 1 id id con juego completo de caracoles para tejido y felpudos; 2 tornos con sus accesorios; 5 agujereadoras á polea; 2 máquinas doblar chapas lisas y canaleta; 1 motor eléctrico 10 HP.; 4 punzonadores; y tornos; 1.200 rollos de alambre galvanizado núms. 8-13, de 40 kilos; 240 id id negro números 9-14 de 40 kilos; 16.000 kilos hierro bolga de varias medidas; 1.000 postes cuadrados madera dura de 3x3 y 4x4; 100 puertas de tejido de varias medidas; bebedoros y tanques de hierro galvanizado; felpudos dobles; 800.000 bolitas de mayólica de varios colores, fraguas, herramientas, etc., etc. Seña 30 o|o. Comisión 10 o|o.—Guillermo Gowland y Cía. n9

ARPILLERA! AVERIAS! 330 piezas arpillera de 10 onzas. En nuestra casa 351 Bolívar 361.

EL MIERCOLES 13 de Noviembre, á las 2.30 p. m., se rematarán en lotes, por cuenta de quien corresponda y con intervención de seguros, llegados en el vapor "Siamese Prince". Seña 30 o|o. Comisión 4 o|o.—Guillermo Gowland y Cía. n9

3.642 CHAPAS CANALETA, de 6 á 10 pies. Averías! En nuestra casa, Bolívar 351|61.

EL MIERCOLES 13 de Noviembre, á las 2 p. m., se rematarán en lotes al gusto de los compradores, por cuenta de quien corresponda y con intervención de seguros. Seña 30 por ciento.—Guillermo Gowland y Cía. n9

J. Fernández Amil

COMO...

JUDICIAL

Casimires y Camisería

POR ORDEN DE LA COMI- sión nombrada por los acreedores de don David Blumenfeld, para liquidar todos sus bienes rematará

Los días 14, 15 y 16 del corriente á la 1 y 30 p. m. todas las existencias de la gran sastrería, confecciones, camisería y artículos generales para hombre, establecida en la calle Entre Ríos 805, esquina Independencia, y el día 19 á la 1 y 30 las existencias del establecimiento de igual clase, sucursal, sita en la calle Rivadavia 7331.

DETALLE

Celosal y variadísimo surtido en casimires de lana, mezcla y algodón.

Gran surtido en camisas con pechera de seda, de hilo, zaphir y otros géneros, blancas y de color.

Especial surtido en forros.

Trajes hechos para hombres, jóvenes y niños, confección esmerada.

Zefires en piezas para confección de camisas.

Variado surtido en pantalones confeccionados.

Corbatas, echarpes, medias, salconcillos, camisetas, cuellos, puños, sombreros, tiradores, ligas, toallas, pañuelos, tartanes, gorras, salidas de baño, instalaciones, etc., etc.

Seña en todo lote, y 10 o|o de comisión á cargo del comprador.

Más datos: B. Mitre 655.

Buenos Aires, Noviembre de 1912. v14

COMO...

JUDICIAL

EL LUNES 11

Ropería y Camisería

A LAS 12.30 p. m. REMATA- ré las existencias de la ropería y camisería, de la calle Rivadavia 8260, por orden de la sucesión del señor Leonidas Cerviños. Seña en todo lote, 10 o|o de comisión á cargo del comprador. Más datos: Bartolomé Mitre 655. Buenos Aires. Noviembre de 1912. v11

M. Hoelfner

HERRERIA y FABRICA DE cocinas, Paraná 1093, cocinas económicas, máquinas de agujerear, punzonar, cortar, tijeras, fuelles, fragua, motor eléctrico, 2 HP., hierro, acero, bronce, trasmisión, poleas, correas, etc., etc. 30, 10 por ciento.

EL DOMINGO 10 de Noviembre, á las 3 de la tarde. v10

Ernesto J. Cueli y Cía.

HOY!! HOY!! A LA 1 EN punto remataremos lo que queda de la papelería Reconquista 215, como ser: sobres, block, anotadores, postales, lápices, papeles oficio, cuenta, Romana, mostradores, armazones, lapicerías, tintas, libros en blanco, etc., caja registradora "National", tinteros de cristal y otros artículos. Nadie falte á la 1 en punto. Oio remates!! Comisión 10 o|o. Datos, Rivadavia 767. 1p

Martín Bisáñez

REGIO CAFE BAR Y RES- taurant, calle Brandsen 357 (Boca), rematará.

EL DOMINGO 10 de Noviembre, á las 2 p. m., armazón, mostrador, aparadores cristalero y trinchante, mesas, sillas, espejos, cuadros, perchas, faroles, azucarera, cafetera, platos, bandejas tazas cucharitas café, manteles, servilletas, cocina económica y una porción de batería de cocina; buen surtido de bebidas legítima del país, como ser: anis Deu, coñac Martell, O. Dupuy, rhum Negrita, vermouths Cinzano, Noliprad, Fernet Branca, ginebras Néctar y Bols, y licores en damajuanas y en cascos. Se oyen ofertas particulares hasta la hora del remate, á balance ó en globo, con descuento. Comisión 10 por ciento al comprador. Más datos á mi escritorio, Garay núm. 2303. v10

MIRÓ, MAZZUCHI & TELAYNA

En JUAREZ (F.C.S.)

El Lunes 11 de Noviembre (fiesta)

4.000 NOVILLOS

Hacienda alta mestización Durham. Mañana DOMINGO sale á las 8 p. m. el tren nocturno que deben tomar los interesados para este remate.

Véase aviso por separado en esta misma sección.

Miró Mazzuchi & Telayna

EN JUAREZ, F. C. S. — 4.000 novillos.

EL LUNES 11 de Noviembre, á la 1 p. m., en las chacras del Dr. Pedro D. Pumará. Ser. remate especial de novillos, con el concurso de varios establecimientos de la zona. A diez cuadras de la estación del ferrocarril, venderemos en lotes perfectamente clasificados y de acuerdo con el siguiente detalle:

270 novillos de 3 y 4 años, tipo frigorífico, casi listos.
200 novillos de 3 y 4 años, c. gorda, muy b. mestizo.
125 novillos de 3 y 4 años, criollones, b. estado.
1050 novillos de 2 y 3 años, muy b. mestizo, en lotes, b. estado.
200 novillos de 2 y 3 años, muy b. mestizo y estado, 2 marcas.
100 novillos de 2 y 3 años, muy b. mestizo y estado, 1 marca.
250 novillos de 2 y 3 años, muy b. mestizo y estado, 2 marcas.
1000 novillos de 2 y 3 años, muy b. mestizo, Y-estado, en lotes.
800 novillos de 1 año, gran clase y estado, 1 marca.
200 novillos de 1 año, gran clase y estado, 1 marca.
100 novillos de 1 año, b. mestizo y estado, 1 marca, descornados.
50 novillos de 1 y 2 años, b. mestizo y estado, 1 marca.
200 novillos de 1 y 2 años, b. mestizo y estado.

Nota: Recomendamos muy especialmente el conjunto de estas haciendas por su alto grado de mestización y buen estado general. Los señores compradores podrán recibir sus haciendas y dejarlas en potreros por unos días, que facilitará gratuitamente la casa, hasta que puedan organizar sus arreos. Tranqueras: Los concurrentes á este remate, vía Dolores y Las Flores, deberán tomar el tren nocturno, que sale de plaza Constitución á las 8 p. m. del día 10 y que llega á Juárez á las 9 a. m. pudiendo regresar el mismo día 11 á las 7.35 p. m. Los concurrentes de la vía Bahía Blanca y Tres Arroyos, deberán tomar el tren que sale de Bahía Blanca el día 10, á las 13.10 p. m. y que llega á Juárez á las 7.35 p. m. del mismo día. Nuestra comisión del 4 o|o será á cargo del comprador. Por más datos y detalles á nuestro escritorio central, Av. Alsina 222, Juárez—Miró, Mazzuchi y Telayna. v10

F. Miguens Rey

NORQUIN Y LAS PALMAS — A largos plazos, notable esquina en 8 lotes, compuesta de metros 28.27 por 18.94, total varas 440.88. Situación inmejorable, barrio que progresa enormemente por tener á mano tranvías á todo destino, dista 3 cuadras de Chiclana y 2 de la avenida La Plata.

EL DOMINGO 10 á las 4 p. m. sobre la misma. Base pesos 5 m. c. sin pretensiones, hay que vender, reconoce en hipoteca pesos 3.693 que el comprador podrá pagar en mensualidades, el resto al contado. Seña 10 o|o. Comisión 4 o|o. Datos, Moreno y Bolívar.—Francisco Miguens Rey. v10

BAZAR Y JUGUETERIA — H. de Irigoyen 540, rematará

EL 12 del corriente, á la 1 1|2 p. m. Pronto detalles.—Fco. Miguens Rey. v9

A. Vazquez Est

Croharé, Sourrouille y Cia.

Sucesores de R. Alchourrón y Hnos

1.000 *VACAS Y NOVILLOS*— Tambo modelo: 10 yeguarizos de tiro del señor Pedro Bisco. Venta directa: con entrega del campo.

EL SABADO 9 de Noviembre, á las 12 m. en el local feria del señor Julio Fernández, exclusivamente cedido. A pocas cuadras de la estación Ferrari, F. C. S. Hacienda muy buen mestizo Durham, la que se venderá en lotes debidamente clasificada, de acuerdo con el siguiente

DETALLE

60	novillos 4 años, carne gorda.
70	novillos 3 años, buen estado.
30	novillos, 2 años, buen estado.
100	vacas gordas y carne gorda.
150	vaquillonas, 3 años, servidas.
170	vaquillonas 1 1|2 años.
200	vacas incluso 150 terneros, en producción.
100	terneros y terneras.
10	potros 2 y 3 años, liviano.
10	yeguas liviano.

NOTAS—El tren sale de Constitución el día del remate á las 7.10 ó á las 9.55, regresando en el día. Seña, 10 por ciento. Comisión, 4 por ciento. Más datos á nuestra casa, Reconquista 432, Buenos Aires.—Croharé, Sourrouille y Cía. n7

1.500 *NOVILLOS DE 1 A 3* años, incluso 335 vacas, en General Belgrano, F. C. S., local de la Sociedad Rural. 6ª remate-feria.

EL VIERNES 15 de Noviembre, á las 12 m. Pedidos de local al señor Carlos Patruchi ó á nuestra casa Reconquista 432, Buenos Aires.—Croharé, Sourrouille y Cía. n7

30.000 *LANARES LINCOLN,* 2000 vacunos, mestizos Durham, 200 yeguarizos. Liquidación total de las haciendas existentes en el establecimiento San Pastor de Semillosa. A 5 leguas de Pirán F. C. S. Venta obligada por desalojo de campo, por órden y cuenta de su dueño, señor Amador Tabarés.

EL DOMINGO 1o. de Diciembre. Después detalles. Más datos á nuestra casa, Reconquista 432, Buenos Aires.—Croharé, Sourrouille y Cía. n8

A. R. Navarro y Cía.

3er. *REMATE-FERIA EN GE-* neral La Madrid, F. C. S.

EL SABADO 9 de Noviembre de 1912 á la 1 p. m. en las instalaciones de la Sociedad Rural, venderemos: 1.000 novillos y vacas que tenemos anotados hasta la fecha. Oportunamente detalle. Por más datos y pedidos de local dirigirse á nuestros escritorios en General La Madrid ó en Buenos Aires, Sarmiento 760, 2o. piso. o30

13 *REMATE-FERIA EN LA* Colina, F. C. S.

EL LUNES 11 de Noviembre de 1912 á la 1 p. m. en nuestras propias instalaciones, 500 novillos y vacas 500. Por pedidos de local dirigirse á nuestros escritorios en La Colina ó en Buenos Aires, Sarmiento 760, segundo piso.—A. R. Navarro y Cía. v10

2o. *REMATE FERIA EN GE-* neral Villegas, F. C. O.

EL MARTES 19 de Noviembre á las 2 p. m. 1.000 novillos y vacas 1.000. Oportunamente detalles. Por datos y pedidos de local á nuestros escritorios en General Villegas ó Sarmiento 760, 2o. piso, Buenos Aires.—A. R. Navarro y Cía. v18

720. *REMATE FERIA EN* Pergamino, en nuestras instalaciones "La Amalia".

EL DOMINGO 17 de Noviembre de 1912. A las 2 p. m. 1.000 novillos y vacas, 1.500 que tenemos anotados hasta la fecha. Oportunamente detalles. Por datos y pedidos de local á nuestros escritorios en Pergamino ó Sarmiento 760, 2o. piso, Buenos Aires.—A. R. Navarro y Cía. v16

Lamas y Villarino

LIQUIDACION TOTAL DE los planteles puros de gran origen importados y nacidos en el país, haciendas p. p. c., yeguarizo tiro pesado, liviano y de carrera, lanar Oxford Shire Down y hacienda generales del establecimiento Las Lilas, situado en la estación María Susana, F. C. C. A. (ramal de Las Rosas á Villa del Rosario).

EL MARTES 19 de Noviembre, á las 12 en punto, en el mismo establecimiento: 16 toros Durham de pedigree, 66 vacas y vaquillonas de pedigree, algunas con cría, 25 toritos y p. p. c., 177 vacas y vaquillonas p. p. c. algunas con cría, 70 toros padres de pedigree y p. p. c.

1.000 vacas de 2 á 6 años, con 80 o|o de terneros recién nacidos.

100 vaquillonas de 1 á 2 años.

1.400 novillos de 2 1|2 á 3 1|2 años, especiales, la mayor parte listos, de 2 marcas.

1.800 novillos de 2 á 4 años, muy especiales; una marca, la mayor parte listos.

245 novillos de 3 años, medio engorde, arriba.

320 novillos de 1 á 2 años, una marca.

1 padrillo Trackenen y 20 yeguas mestizas.

8 padrillos Shire x 36 yeguas y potrancas con algunas crías.

1 padrillo Anglonormando y 16 yeguas mestizas de carrera.

12 yeguas mestizas de carrera con 3 crías, hijas de Sam, por Simonside.

Caballos de trabajo de tiro y silla. Un plantel Oxford Shire Down, puro compuesto de 67 piezas. Utiles y enseres, próximamente detalles completos, mientras tanto solicítense catálogos con pedigrees en nuestros escritorios, Córdoba 930, Rosario y San Martín 464, Santa Fe.—Lamas y Villarino. n8

CARDONER y SARACINO

62o. *REMATE-FERIA EN* Lobos, F. C. S., de haciendas generales.

EL DOMINGO 10 de Noviembre, á la 1 de la tarde, en nuestras propias instalaciones venderemos:

1.200 NOVILLOS y VACAS 1.200

Incluso 550 novillos de 2 á 4 años, especiales en clase y estado. Por más datos ó pedidos de locales á nuestro escritorio en Lobos.—Cardoner y Saracino. v10

Cuesta y Cia.

EN GENERAL VILLEGAS, ferrocarril Oeste, remate de haciendas, 2.600 vacunos, incluso 2.200 novillos.

EL SABADO 16 de Noviembre, á las 2 de la tarde, en las amplias instalaciones de los señores Gutiérrez y Oleaga Hno.

DETALLE

450	novillos mestizos Durham listos para frigorífico 2 á 4 años.
800	novillos mestizos Durham casi listos de 3 años.
850	novillos mestizos Durham gordos, 3 á 4 años en lotes.
600	novillos muy mestizos la mitad mochos de 3 años en lotes.
600	novillos cuarterones gordos y buena carne de 4 á 5 años.
250	vacunos al corte hacienda mestizas Durham.
150	vacas gordas mestizas Durham.

Nuestra comisión 4 por ciento á cargo del comprador.

Por informes y pedidos de local, dirigirse: en 9 de Julio á nuestro escritorio; en Buenos Aires, Cangallo 466; en Villegas, á nuestro representante, señor Juan Tisera, Hotel Ruiz. v15

Eduardo Jolly

EN LAS HERAS, F. C. S.—**8o. remate-feria de haciendas generales.**

EL MARTES 12 de Noviembre, á la 1 de la tarde. Tengo anotado hasta ahora, los siguientes lotes:

130	vacas gordas.
350	novillitos y terneros mestizos.
45	vaquillonas mestizas.
20	vacas de invernada.
1	toro.
6	caballos de tiro y silla.

Pedidos de local é informes, dirigirse á mi escritorio en Buenos Aires, 25 de Mayo número 12 ó á mi encargado en Las Heras, señor Pedro Basterrez. v12

EN GENERAL RODRIGUEZ (F. C. O.)—155o. remate-feria de haciendas generales.

EL MIERCOLES 20 de Noviembre. Oportunamente detalles.

Pedidos de local é informes, dirigirse directamente á la feria ó á mi escritorio en Buenos Aires, 25 de Mayo 12.—Eduardo Jolly. v13

Postergado

Para el Jueves 28 de Noviembre

En Zárate F. C. C. A.

1er. *REMATE FERIA de ha-* ciendas, ramal vacunos y lanar, para invernada, hasta 5 invernada.

EL JUEVES 28 de Noviembre daré mi primer remate-feria en mis instalaciones, á pocas cuadras de la estación Zárate (F. C. C. A.) [illegible] remitentes se [illegible] de los jefes que me con[illegible] del 5 de Noviembre, de[illegible] la clase, estado y [illegible] publicar en los diarios [illegible] compradores. Pe[illegible] escritorio [illegible]

Adolfo Bullrich & Cia.

CASAS

***LA QUINTA DE TERRERO*—** En Flores. Avenida Rivadavia y calles Bucaré y Yerbal. A cinco cuadras de la plaza é iglesia. La ubicación más interesante del barrio de hijo de esa parroquia, cuya fisonomía se transforma sustituyendo sus vetustas quintas por grupos de hoteliños y suntuosas construcciones modernas, que imprimen á esos parajes ese cachet de distinción que los hace preferentes para habitar. Treinta espléndidos lotes con frentes á las calles citadas. Incluso la magnífica casahabitación sobre Rivadavia que ocupa un terreno de 8.877,82 varas cuadradas y se venderá con la base de $ 180.000. Los 29 lotes restantes tienen desde 282.28 á 408.65 varas cuadradas y se venderán sin base á pagar una cuarta parte al contado y el resto en tres cuotas iguales á 12, 18 y 24 meses de plazo, con garantía hipotecaria y 7 por ciento de interés anual.

EL DOMINGO 17 de Noviembre, á las 2 de la tarde, en la misma. El conjunto forma un hermoso jardín con arboledas y plantas de mérito. Le rodean las quintas de Ortiz Basualdo, Unsué, Fresco, ambas ya fraccionadas, Estrada, Rivero, Casado, etc. Buenos pavimentos, luz eléctrica, agua corriente y varias líneas de tranvías completan las comodidades que ofrecen el lugar. Las escrituras deberán firmarse por ante el escribano señor Jorge Cruz, Florida 32. A los compradores exigiremos el 8 por ciento á cuenta de precio y el 2 por ciento de nuestra comisión. Planos en nuestra casa, Florida 269 y 273.—Adolfo Bullrich y Cía.

TERRENOS

JUDICIAL—Segundo gran re- mate de tierras en Brandsen, 368 lotes de terreno y 99 fracciones de chacras, sobre la estación Gobernador Obligado, del ferrocarril de La Plata á Meridiano V y próximo al pueblo de Brandsen, estación Ferrari, del F. C. Sud.

El remate se efectuará los días MIERCOLES 13 y JUEVES 14 de Noviembre, á las 3 de la tarde, en nuestra casa, Florida 269 y 273, de acuerdo con el siguiente

EDICTO JUDICIAL:

Por mandato del señor juez de primera instancia en lo civil y comercial del departamento de la capital de la provincia de Buenos Aires, doctor Adolfo Mascenzo, se hace saber por el término de 20 días que los martilleros señores Adolfo Bullrich y Cía., procederán á vender en público remate, en su casa de la capital federal, calle Florida 269 y 273, los bienes que se detallan, situados en el partido de Brandzen, de propiedad del doctor Luis Telmo Pintos, inmediatos á la estación Gobernador Obligado, del ferrocarril á Meridiano V, y comprendo 3682 lotes de terreno sobre la estación, con superficies que varían entre 327 y 7.155 metros cuadrados, tasados desde pesos 0.06 á 0.15 moneda nacional, cada metro cuadrado y 99 fracciones de chacras, con superficies que varían entre 2 hectáreas, 60 áreas y 43 centiáreas y 9 hectáreas, 36 áreas, tasadas desde $ 600 á $ 700 la hectárea. La venta se realizará con la base del 80 por ciento de la tasación respectiva, habiendo sido autorizado para reproducir el plano que obra en autos con la planilla de superficies, tasaciones y base de cada lote, con opción. Esta venta ha sido ordenada en el juicio caratulado Constanzó José R., su concurso contra Pintos Luis Telmo, sobre liquidación de condominio, que tramita por la secretaría del doctor Carlos Alberto Ballesteros, á la cual me hallo adscripto.

El remate tendrá lugar los días MIERCOLES 13 y JUEVES 14 de Noviembre, á las 3 de la tarde. Los martilleros exigirán de todo comprador el 10 por ciento de seña y el 2 por ciento de comisión, á su cargo. Los títulos de los referidos inmuebles se hallan agregados á los autos y no resulta que tenga embargo, ni hipoteca ni otro derecho real. El escribano don Espiridión Sánchez está autorizado para otorgar las escrituras de venta.—La Plata, 16 de Octubre de 1912.—Juan José Maiua, adscripto.

Planos solicítense por correo ó personalmente en nuestra casa, Florida 269 y 273, Buenos Aires.—Adolfo Bullrich y Cía. v14n

EN HURLINGHAM (F. C. P.) A una cuadra y media al NO. de la estación, frente á las quintas de Clarke, Carosi y Norton, al lado de la de Holway. 2 lotes de 20 vs. de frente por 60 varas de fondo. Base, 6 $ v. c., al contado.

EL DOMINGO 10 de Noviembre, á las 4 p. m., sobre los mismos. Planos en nuestra casa. Seña 8 o|o. Comisión 2 o|o.—Adolfo Bullrich y Cía. n7

EN HURLINGHAM — A 36 minutos de Retiro, á cinco cuadras de la estación. Dos espléndidos lotes de terreno compuestos cada uno de 36.25 varas de frente por 70.30 varas de fondo, ó sean 2.544.80 varas cuadradas. Están ubicados en un paraje interesante, rodeados de las casas-quintas del doctor Argerich y señores Smith, W. Ocán y Lacey. Base, $ 3 la vara cuadrada, mitad al contado y mitad á seis meses de plazo con 6 por ciento de interés anual.

EL DOMINGO 10 de Noviembre, á las 4.30 de la tarde, en los mismos. Seña, 8 por ciento y 2 por ciento de nuestra comisión á cargo del comprador. Planos solicítense en nuestra casa, Florida 269 y 273.—Adolfo Bullrich y Cía. n7

HERMOSO TERRENO en PA- lermo—Calle Fitz Roy (adoquinada), entre Nicaragua y Costa Rica, Barrio de familias, de mucho porvenir. A solo cinco cuadras al Sur de la Av. Cabildo. Mide 10 varas de frente al SE. por 49.46 varas en el contado NE. y 49.47 varas en el SO. ó sean 493.15 v. c. Base, $ 27 la v. c., al contado.

EL LUNES 11 de Noviembre (fiesta), á las 5 de la tarde, en el mismo. Pubos, en nuestra casa, Florida 269 y 273. Exigiremos 8 por ciento á cuenta y 2 por ciento de nuestra comisión.—Adolfo Bullrich y Cía.

LAFINUR 375 — A una cua- dra de la avenida Alvear. Sobre los jardines de Palermo, barrio que se embellece con los magníficos edificios con que cuenta. Calle recientemente pavimentada de granito. Terreno de 10 varas de frente por 33.69 varas de fondo, con tres habitaciones, cocina, cuarto de baño, con w. c. y un altillo. Puertas y pisos pino de tea, cielo rasos yeso, galería exterior y patio de mosaico. Base de venta, 16.000 pesos.

EL MARTES 12 de Noviembre á las 3 de la tarde, en nuestra casa, Florida 269 y 273. Al comprador exigiremos 8 o|o á cuenta de precio y el 2 o|o de nuestra comisión. ta de precio y el 2 o.o de nuestra comisión. —Adolfo Bullrich y Cía. n7

EN HURLINGHAM (F. C. P.) —A 5 cuadras al SE. de la estación, en una espléndida altura, rodeados de las conocidas quintas de los señores Henderssen, Mohr Bell, Fouler, Brodie, etcétera. 9.078 vs. cs., divididas en 5 lotes de 1666 á 2000 vs. cs., cada uno. Base $ 4.50 la v. c. con facilidades de pago.

EL DOMINGO 10 de Noviembre á las 4.30 p. m., en los mismos. Planos y detalles en nuestra Florida 269 y 273. Seña 8 o|o. Comisión 2 o|o.—Adolfo Bullrich y Cía.

114 LOTES EN LINIERS — Fraccionamiento de los codiciados terrenos de don Jorge Furt. Tres soberbias manzanas con frentes á la Avenida Rivadavia (adoquinada y con tranvía eléctrico) y calles Faicán, Carhué, Coaquin, Jachal y San Fernando. A menos de una cuadra de la estación Liniers, en un paraje de importancia única, por el porvenir que sobre él reflejan las obras del subterráneo que van á colocarlo á pocos minutos de la plaza de Mayo y hacer de él, el preferido para vivir. La avenida Rivadavia, recientemente pavimentada, es la arteria única de acceso, así como de irradiación, entre la metrópoli y los pueblos de la línea urbana del Oeste. La actividad que concentrará va transformando las zonas que atraviesa, en barrios de población compacta y fisonomía moderna, alternando la vivienda de familia con el comercio que el aumento constante de población reclama. La ubicación de la fracción que anunciamos, no puede ser más interesante y por cierto, el porvenir es no solo seguro, sino incalculable, pues son muchos los factores que van á contribuir á su valorización futura. Los 114 lotes á venderse, se ofrecen con base uniforme de 10 $ la vara cuadrada, que se abonarán una tercera parte al contado y las 2|3 partes restantes en dos cuotas iguales una y dos años de plazo con garantía hipotecaria y 6 o|o de interés anual.

EL DOMINGO 10 de Noviembre, á las 2 p. m., sobre los mismos terrenos. Las escrituras se otorgarán por ante el escribano señor José A. Sanguinetti, siendo de cuenta de los compradores el adoquinado construído sobre el frente á Rivadavia. En el acto de firmarse el boleto se exigirá el 8 o|o á cuenta de precio y el 2 por ciento de nuestra comisión. Planos en nuestra casa, Florida 269 y 273. — Adolfo Bullrich y Cía. o23

CAMPOS

LOS CAMPOS DEL PORVE- nir en Salta. 12.365 hectáreas, en el departamento de Orán, á tres leguas de esa ciudad, y 9 leguas de la estación Pichanal, F. C. N. Campos con selva virgen de ricas maderas, pero con amplias pampas que lo hacen apto para crianza y engorde de ganado, habiendo sido utilizados para ese objeto desde largos años atrás y siendo muy conocidos por las invernadas de San Antonio. Con gran frente sobre el río Bermejo, que tiene allí 200 metros de ancho, le cruza la de agua excelente y abundante. Las variadas gramíllas y demás plantas forrajeras de la región producen admirables engordes. Las maderas de las selvas que poseen son variadas y valiosas, existiendo abundante el cebil moro ó Cumpay, de buena cáscara para curtiembre, la Mora, árbol gigante de más resistencia que el quebracho colorado, por ser más flexible, el sapinillo, árbol de pelosal desarrollo, el cedro tan valioso, la tipa amarilla, de gran madera para carrocería, el urundayo, nogal, cebil blanco. Los campos en los que cualquier aplicación de dinero rendirá beneficios pingües, por su colosal porvenir para las diversas aplicaciones en las que la agricultura se destaca prominente, pues una cuadra de maíz produce 120 quintales, los tomates rinden 4.000 pesos por año la cuadra, las chauchas, las alberjas y demás producción de la huerta dan grandes rendimientos, teniendo mercado muy seguro y remunerador. La mandioca, los naranjos, las lluvias, los bananos y hasta el café serán alicientes de gran renta para aquellos campos que se dediquen á explotación en tal sentido. [illegible]

"cauchuc" en sembrados de arroz, en perforaciones, buscando petróleo del que hay depósitos abundantes. Figura en el plano con el nombre de Peralta y es conocido por Banda, ó Invernadas de San Antonio, teniendo como linderos, según la mensura judicial practicada: al N. Mariano Illescas, al O. Río Bermejo, al S. Dámaso Velazco, y al E. las lomas de Manso.

EL MARTES 12 de Noviembre, á las 3 de la tarde, en nuestra casa, Florida 269 y 273. Base, 12 pesos la hectárea, pagadero mitad al contado, mitad á uno y dos años, en dos cuotas iguales, con 7 por ciento de interés.

El comprador obligará al firmar el boleto el 8 por ciento á cuenta de precio y el 2 por ciento de nuestra comisión, debiendo firmar la escritura dentro de los 20 días de realizado el remate. El viaje para inspeccionarlo es rápido y cómodo, por el F. C. C. A., vía Sunchales, se llega á Pichanal, de allí á Orán en diligencia, y de allí al campo que queda á tres leguas solamente. Mayores datos é informes en nuestras oficinas.—Adolfo Bullrich y Cía. n1

JUDICIAL — LA DIANA, en General Paz (antes Ranchos), rodeando la estación Alegre, del F. C. S. A. sólo dos horas de la capital, zona de tambos é invernadas. 2.010 hectáreas, 57 áreas y 35 centiáreas de muy excelente campo, de calidad uniforme, alto, cubierto de pastos tiernos que lo hacen superior para pastoreo, siendo asimismo apto para agricultura por su buena tierra y agua. Su proximidad á la capital permite su aplicación á cultivos intensivos, granjas, criaderos, cabaña ó depósito de haciendas ó invernadas que tienen allí el paraje apropiado para su ubicación. El campo está dividido en 9 potreros, tiene buenos alambrados, casco de estancia con numerosa población, magnífica arboleda, alfalfar, aguadas, etc. En varios lotes hay montes de acacios y eucaliptus, así como aguadas con molinos cuya ubicación se determina en el plano. La venta se realizará en 12 lotes cuyas superficies varían entre 87 hectáreas, 64 áreas y 44 centiáreas, y 369 hectáreas, 84 áreas y 11 centiáreas. Tasación, $ 200 la hectárea. Base de venta, dos terceras partes, $ 133.33 moneda nacional la hectárea.

EL VIERNES 15 de Noviembre, á las 3 de la tarde, en nuestra casa, Florida 269 y 273, por orden del señor juez de primera instancia doctor Arturo Seeber, en los autos testamentarios de doña María Mac Lean de Shaw, que tramitan por la secretaría á cargo del doctor Francisco Casamiano (hijo). Linda en conjunto al N.O. con doña Dominga E. Bell, Toribio Asorena, Mariano Coromila, Ramón Rodríguez y Paulina Fernández, al NE., Casimira Alegre de Cabrera y Ramón Alegre, al SE., Ramón Alegre y Diego Gibbins, y al SO. Luis Hobo, Teresa G. de Cariaga y Santiago Barclay. La línea del F. C. S. lo atraviesa diagonalmente en su cabecera NO., teniendo la estación Alegre dentro del campo. Al comprador se exigirá el 8 o|o á cuenta de precio y el 2 o|o de nuestra comisión. Escrituras por ante el escribano señor Alberto M. Haedo. Planos pueden solicitarse por correo ó personalmente en nuestra casa.—Adolfo Bullrich y Cía. o22

JUDICIAL — EL ESTABLE- cimiento El Descanso, en San Luis, en el departamento de Pedernera. A una seis leguas al Norte de la estación Victorica, del ferrocarril Oeste y á cinco al Sur de la colonia Anchorena. 2.500 hectáreas que constituyen la legua NO. del lote número 2 de la fracción A, sección VIII. A pocas leguas del deslinde de San Luis con la Pampa Central. Linda al Norte con la colonia Carrillo de doña Carmen A. de Christophersen y al Sur, Este y Oeste con don Ramón Galíndez. Está alambrado en su perímetro y dividido en 6 potreros; hay nueve corrales para hacienda, con 15 bebidas de madera, otro para lecherías, otro para yeguarizos y uno para ovejas, todas de palo á pique. Tiene varias aguadas servidas por un molino Aermotor, y tres tanques australianos. Casa-habitación de familias, con tres grandes habitaciones, comedor, cocina con económico, de 9 por 5 metros, despensa. Galpón de esquila de 25 por 15 metros, piso tabla, techo de cinc, galpón para lana de 50 por 8 metros, con capacidad para 60.000 kilos, galpón para reproductores, techo de cinc, galpón para forrajes, galpón para carneros, varias ramadas, arboleda de frutales, álamos y sauces, parral, jardín, huerta con cañería de agua, etc. Es un establecimiento completo de campo excelente, de buena tierra, pastos variados y ricas aguas. Lo cruza el camino general que va de Victorica á Villa Mercedes, y desde donde puede irse en cualquier momento á inspeccionarlo. Ha sido tasado á razón de 30 pesos m|n. la hectárea y se rematará en un solo lote con base de las dos terceras partes, ó sean 20 pesos m|n. la hectárea.

EL MARTES 19 de Noviembre, á las 3 de la tarde, en nuestra casa, Florida 269 y 273, por orden del señor juez de primera instancia doctor Nicanor González del Solar, en los autos testamentarios de don Modesto Gómez, que tramitan por la secretaría á cargo del doctor Alberto C. Oderigo. Al comprador se exigirá el 8 por ciento á cuenta de precio y el 2 por ciento de nuestra comisión. Planos en nuestra casa, Florida 269 y 273, Buenos Aires.—Adolfo Bullrich y Cía. n7

1.800 *NOVILLOS Y VACAS.* En Chascomús. — Hacienda de alta mestización Durham y muy buen estado, en nuestro 84 remate feria de hacienda vacuna en las instalaciones de la Sociedad Rural de Chascomús, F. C. S. de acuerdo con el siguiente detalle:

700	novillos de tres y cuatro años, buena clase, gordos y carne gorda, y buen estado invernada.
100	novillos de 3 años, buena clase, gordos, mochos.
550	novillos de 1 y 1|2, 2 y 2 1|2 años, buena clase y buen estado invernada.
150	vacas y vaquillonas gordas y carne gorda, buen estado invernada.
300	vacas incluso crías muy buena clase y estado, sola marca de Crotto.
4	toros Durham á campo.

La venta se realizará

EL SABADO 9 de Noviembre, á las 12 m. Pedidos de local y otros informes, en nuestra casa, Florida 269 y 273, Buenos Aires, ó á nuestro representante en Chascomús, señor Guillermo Mc. Innes, calle Mazzini 116. Los concurrentes de esta capital tienen tren de Constitución el mismo día, á las 7.10 a. m.—Adolfo Bullrich y Cía. n5

POTROS CLYDESDALE — 8 potros mestizos Clydesdale, se rematarán EL MARTES 12 de Noviembre á las 2.30 p. m. en nuestra casa, San Martín 254. Comisión á cargo de los compradores.—Adolfo Bullrich y Cía. n6

15.000 *VACUNOS INCLUSI-* ve 11.000 novillos de 2 y 3 años, tipo frigorífico. Toda hacienda de alta mestización, carne gorda y gordos y 20.000 lanares Lincoln definido incluso 6.000 capones en su mayor parte 4 dientes, procedentes de los establecimientos Sierra Larga, La Tomasa y Santo Domingo. La venta se realizará

EL DOMINGO 8 de Diciembre á las 11 a. m. en el establecimiento Sierra Larga, en Balcarce, distante 3 leguas de la estación Las Nutrias, F. C. S. con las haciendas á la vista y debidamente clasificadas. Oportunamente detalles completos.—Adolfo Bullrich y Cía. o31

REMATE FERIA de Chapad- malal. Toros y vaquillonas Shorthorn, padrillos Hackney y Shire, yeguas Hackney y Shire, potros tiro liviano y yeguas para Hackney, inscriptas en el registro definitivo, procedentes de la cabaña Chapadmalal, del señor Miguel A. Martínez de Hoz.

EL MIERCOLES 20 de Noviembre, á la 1 de la tarde, en las instalaciones de la cabaña en Burzaco, F. C. S. Próximamente detalles completos. — Adolfo Bullrich y Cía. n8

REMATE FERIA de REPRO- ductores en el Azul.—2o. remate-feria de reproductores en el Azul, en las instalaciones de la Sociedad Rural, á realizarse

EL JUEVES 14 de Noviembre. Consignaciones anotadas hasta la fecha:

10	toros Durham puros por cruza á campo de El Porvenir, de la señora de Bouble.
10	toros Durham puros por cruza á campo de V. María, de Mujica Hnos.
20	toros P. Angus de pedigree, á campo de Santa Catalina, del señor E. J. R. Grant.
10	toros Durham puros por cruza á campo del señor José Ucoz.
10	toros Durham puros por cruza á campo de La Vasconia, de don Esteban Arostegui.
5	toros Durham puros por cruza á campo de La Aldecoa, del señor José M. Imaz.
2	padrillos mestizos de carrera del señor Ricardo Perrer Reyes.
10	potros mestizos Shire de 1 año.
3	toros Durham de pedigree, de San Vicente, del señor Héctor Casares.

Pedidos de local y otros informes en nuestra casa, Florida 269 y 273, Buenos Aires, ó á nuestro representante en el Azul, señor Luis Lier.—Adolfo Bullrich y Cía. n8

PADRILLOS PERCHERO- nes—8 padrillos percherones puros, inscriptos en el R. P. procedentes del establecimiento Santa Clara, en Lobos, propiedad del doctor Tomás E. de Anchorena. Se rematarán

EL SABADO 9 de Noviembre, á las 2 de la tarde, en nuestra casa, San Martín 254, donde se exhiben.—Adolfo Bullrich y compañía. n7

5.000 *VACUNOS; 5.000 lana-* res y 150 yeguarizos. Haciendas de alta mestización y buen estado procedentes del establecimiento La Adela, estación Tres Lomas, F. C. O. por orden y cuenta del señor Pedro Graciarena.

EL DOMINGO 24 de Noviembre á las 12 m. en Tres Lomas, en el local de ferias de los señores Ricardo S. Vásquez y Cía., con las haciendas á la vista y debidamente clasificadas. Oportunamente detalles completos de las haciendas y horario de trenes. —Adolfo Bullrich y Cía. o31

LINCOLN DE "LOS PINOS" 4 carneros y 18 borregos Lincoln de pedigree, hijos de padres importados, procedentes de la cabaña "Los Pinos" del señor Juan B. Iraizos, se rematarán

EL LUNES 18 de Noviembre á las 3 p. m., en nuestra casa, San Martín 254, donde se exhibirán oportunamente. Comisión á cargo de los compradores.—Adolfo Bullrich y Cía. n8

BULONESES IMPORTADOS —Dos notables padrillos bulonesas, importados é inscriptos en el S. Book, procedentes del establecimiento El Placer, de los señores Angel Velaz y Cía., y 1 yegua para importada, acriadora, con cría macho al pie, procedente del haras del señor barón d'Herlincourt en Eterpigny, Francia, consignada á los mismos señores, se rematarán

EL VIERNES 15 de Noviembre, á las 2.30 de la tarde, en nuestra casa, San Martín 264. Comisión á cargo de los compradores.—Adolfo Bullrich y Cía. n8

2.700 *VACUNOS,* 1.200 *lana-* res y 150 yeguarizos—Hacienda vacuna buen mestizo Durham incluso 1 plantel puro por cruza, lanar Lincoln y yeguarizo de tiro pesado, procedentes en su mayor parte del establecimiento Las Mercedes de los señores Fsoin é hijos, de acuerdo con el siguiente detalle:

VACUNO—

135	potros de tiro pesado.
60	potros de tiro liviano.
60	yeguas de tiro liviano.
50	yeguas y un padrillo Morgan, procedentes de la "San Vicente" del señor Héctor Casares.
10	yeguas de tiro pesado.
5	yeguas de carrera, servidas por padrillo ruso.
40	caballos de silla.
28	caballos de tiro, incluso yuntas muy buenas.
5	padrillos mestizos Percherón, oscuros, palenqueados, especiales para fúnebre.
4	padrillos tiro pesado.
1	padrillo ruso de silla.
1	padrillo Shire, procedente de "San Vicente" del señor Héctor Casares.

La venta se realizará

EL DOMINGO 10 de Noviembre, á las 12 m., en las instalaciones de la Sociedad Rural de Chascomús.

Los concurrentes de esta capital tienen tren de Constitución el mismo día, á las 7.10 a. m.

Pedidos de local y otros informes en nuestra casa, Florida 269 y 273, Buenos Aires, ó á nuestro representante en Chascomús, señor Guillermo Mc. Innes, calle Mazzini 116. — Adolfo Bullrich y Cía. n5

YEGUAS SHIRE — 5 yeguas Shire puras, inscriptas en el R. P., procedentes del establecimiento "Santa Rita", del señor Horacio Casares, se rematarán

EL MARTES 12 de Noviembre á las 2.30 p. m. en nuestra casa San Martín 254, donde se exhibirán. Comisión á cargo de los compradores.—Adolfo Bullrich y Cía. n6

BULONESES IMPORTADOS —Dos notables padrillos bulonesas, importados é inscriptos en el S. Book, procedentes del establecimiento El Placer, de los señores Angel Velaz y Cía., y 1 yegua para importada, acriadora, con cría macho al pie, procedente del haras del señor barón d'Herlincourt en Eterpigny, Francia, consignada á los mismos señores, se rematarán

EL VIERNES 15 de Noviembre, á las 2.30 de la tarde, en nuestra casa, San Martín 264. Comisión á cargo de los compradores.—Adolfo Bullrich y Cía. n8

2.700 *VACUNOS,* 1.200 *lana-* res y 150 yeguarizos—Hacienda vacuna buen mestizo Durham incluso 1 plantel puro por cruza, lanar Lincoln y yeguarizo de tiro pesado, procedentes en su mayor parte del establecimiento Las Mercedes de los señores Fsoin é hijos, de acuerdo con el siguiente detalle:

VACUNO—

135	potros de tiro pesado.
60	potros de tiro liviano.
60	yeguas de tiro liviano.
50	yeguas y un padrillo Morgan, procedentes de la "San Vicente" del señor Héctor Casares.
10	yeguas de tiro pesado.
5	yeguas de carrera, servidas por padrillo ruso.
40	caballos de silla.
28	caballos de tiro, incluso yuntas muy buenas.
5	padrillos mestizos Percherón, oscuros, palenqueados, especiales para fúnebre.
4	padrillos tiro pesado.
1	padrillo ruso de silla.
1	padrillo Shire, procedente de "San Vicente" del señor Héctor Casares.

La venta se realizará

EL DOMINGO 10 de Noviembre, á las 12 m., en las instalaciones de la Sociedad Rural de Chascomús.

Los concurrentes de esta capital tienen tren de Constitución el mismo día, á las 7.10 a. m.

Pedidos de local y otros informes en nuestra casa, Florida 269 y 273, Buenos Aires, ó á nuestro representante en Chascomús, señor Guillermo Mc. Innes, calle Mazzini 116. — Adolfo Bullrich y Cía. n5

YEGUAS SHIRE — 5 yeguas Shire puras, inscriptas en el R. P., procedentes del establecimiento "Santa Rita", del señor Horacio Casares, se rematarán

EL MARTES 12 de Noviembre á las 2.30 p. m. en nuestra casa San Martín 254, donde se exhibirán. Comisión á cargo de los compradores.—Adolfo Bullrich y Cía. n6

BULONESES IMPORTADOS —Dos notables padrillos bulonesas, importados é inscriptos en el S. Book, procedentes del establecimiento El Placer, de los señores Angel Velaz y Cía., y 1 yegua para importada, acriadora, con cría macho al pie, procedente del haras del señor barón d'Herlincourt en Eterpigny, Francia, consignada á los mismos señores, se rematarán

EL VIERNES 15 de Noviembre, á las 2.30 de la tarde, en nuestra casa, San Martín 264. Comisión á cargo de los compradores.—Adolfo Bullrich y Cía. n8

2.700 *VACUNOS,* 1.200 *lana-* res y 150 yeguarizos—Hacienda vacuna buen mestizo Durham incluso 1 plantel puro por cruza, lanar Lincoln y yeguarizo de tiro pesado, procedentes en su mayor parte del establecimiento Las Mercedes de los señores Fsoin é hijos, de acuerdo con el siguiente detalle:

VACUNO—

135	potros de tiro pesado.
60	potros de tiro liviano.
60	yeguas de tiro liviano.
50	yeguas y un padrillo Morgan, procedentes de la "San Vicente" del señor Héctor Casares.
10	yeguas de tiro pesado.
5	yeguas de carrera, servidas por padrillo ruso.
40	caballos de silla.
28	caballos de tiro, incluso yuntas muy buenas.
5	padrillos mestizos Percherón, oscuros, palenqueados, especiales para fúnebre.
4	padrillos tiro pesado.
1	padrillo ruso de silla.
1	padrillo Shire, procedente de "San Vicente" del señor Héctor Casares.

La venta se realizará

EL DOMINGO 10 de Noviembre, á las 12 m., en las instalaciones de la Sociedad Rural de Chascomús.

Los concurrentes de esta capital tienen tren de Constitución el mismo día, á las 7.10 a. m.

Pedidos de local y otros informes en nuestra casa, Florida 269 y 273. Buenos Aires, ó á nuestro representante en Chascomús, señor Guillermo Mc. Innes, calle Mazzini 116. — Adolfo Bullrich y Cía. n5

YEGUAS SHIRE — 5 yeguas Shire puras, inscriptas en el R. P., procedentes del establecimiento "Santa Rita", del señor Horacio Casares, se rematarán

EL MARTES 12 de Noviembre á las 2.30 p. m. en nuestra casa San Martín 254, donde se exhibirán. Comisión á cargo de los compradores.—Adolfo Bullrich y Cía. n6

BULONESES IMPORTADOS —Dos notables padrillos bulonesas, importados é inscriptos en el S. Book,

CASA FUNDADA EN 1878

537—B. MITRE—537

HOY

A LAS 4 P. M.

En nuestro salón

Quinta LA COCA

En Adrogué

Calle FORGES 761

Hermosa casa habitación, llena de comodidades. Terreno de 2.000 varas cuadradas y jardín con plantas finas.

Inmejorable para vivir todo el año, lo mismo que para la estación veraniega.

Base, 18.000 pesos. A plazos.

Risso Patrón y Cía.

CASAS

ADROGUE. — QUINTA "LA COCA", calle Forges 761, entre Azarredo y Drumond. A sólo 2 cuadras de la municipalidad y plaza Almirante Brown, con 80 trenes diarios y á 25 minutos de la capital. Deliciosa residencia veraniega, moderna y confortable. Mide 20 por 100 ó sea 2.000 vs. cs. Base $ 18.000. A plazos. Compuesta de sala, vestíbulo, gran comedor con 3 ventanas, 4 dormitorios, baño, instalaciones completas y w. c., cocina á gas y con hornallas; revestida de azulejos, 2 piletas, despensa, cocina accesorias, 2 piezas de servicio, un baño, servicio, lavadero con otras dos piletas, pieza del jardinero, cochera, caballeriza, gallinero, molino, agua corriente, luz eléctrica y gas en todas partes. Complementa tan perfecta distribución: moderna carpintería y celosías de cedro, pisos de tea, mosaicos, etc. Tiene además un hermoso jardín con ricas plantas, parque con estatua con juego de luces. Tiene vereda de mosaico y reja al frente con entrada para carruajes. Todo inmejorablemente cuidado como para que el comprador pueda aprovecharla en la actual temporada veraniega. Visítese. Más datos en nuestro salón donde se efectuará el remate, Bmé. Mitre 537.—RISSO-PATRON & Cía.

EL SABADO 9 de Novbre., á las 4. n1

JUDICIAL. — PROPIEDAD central, Rodríguez Peña 1057. En terreno de 57½ v. c. Entre las Avds. Callao y Santa Fe plaza Rodríguez Peña. Edificio del Consejo Nacional de Educación y palacios de los 6res. Escalante, Devoto, Mauveroi, Monsegur, Ledesma, Cobo, Larrazábal, Pellerano, Bravo, Unanue y muchos otros notables edificios de gran precio y estilo. Es la situación más sobresaliente de la ciudad. El barrio aristocrático por excelencia. Base $ 92.096.66.

EL DGO. 17 de Novbre. á las 3, sobre la misma propiedad, de acuerdo con el siguiente:

EDICTO JUDICIAL

Por disposición del Señor Juez de 1a. Instancia en lo Civil Dr. Uladislao Padilla, se hace saber por el término de quince días que los martilleros Risso-Patrón y Cía., procederán á la venta en remate público el Domingo 17 de Noviembre á las 3, en la misma propiedad, de la finca ubicada en esta capital calle Rodríguez Peña 1057, perteneciente á la sucesión de don Juan Medeiros é Isabel Butti de Medeiros. Tasación pesos 128.145. Base las 2/3 partes $2.096.66 $. Edificada en un terreno compuesto de 7m55 de frente al Oeste sobre la calle Rodríguez Peña, 15 m. en el contrafrente al Este, 41m23 de fondo en el costado Sud, teniendo en el lado Norte á los 26m43 de la línea del frente un martillo á su favor de 7m01 y desde esta línea hasta el fondo mide en el mismo costado Norte 15m75 inclusa en esta medida otro martillo que existe á su favor en el contrafrente y que mide 1 m. sobre la línea Norte por 9 m en dirección al Sur. Superficie total 427 m. c. 15 cts. Construcción antigua y se compone de asia, 3 habitaciones contiguas, un comedor que cuadra el patio, otra habitación, cocina, un cuartito en el fondo y w. c., 1 cuartito de madera. Cielos rasos de yeso en habitaciones y zaguanes, pisos de tablas anchas de pino, puertas de pino y umbrales de mármol. Tiene 2 patios y fondo con pisos de baldosa francesa é igualmente los pisos de los zaguanes. Una parte del 2o. patio es de ladrillo, puerta canel de hierro y de fino la puerta de calle. Revoque interior y exterior. La venta se efectuará "al corpus". Escrituras por ante el escribano Angel E. Raggio. Seña 8 o|o á cargo del comprador. Más datos á la secretaría del infrascripto ó al escritorio de los martilleros, Bmé Mitre 537—Buenos Aires, 26 de Octubre de 1912.—Juan Carlos Fox, secretario. n3

2 PROPIEDADES EN EL centro de Floresta. A pocos pasos de la Avd. Rivadavia. Calle Ensenada No. 44 y 50. Miden 10 por 50 cfuna. Base 12.000 y 15.000 $, respectivamente. Consta la primera de 4 amplias y cómodas habitaciones, cocina, w. c., galería, mosaicos, etc., y la 2a. de sala, 3 dormitorios, comedor, cuarto de baño, cocina, w. c., galería, mosaicos, buena carpintería, pisos de tea, cielo rasos de yeso, gas, aguas corrientes, techos de zinc, etc. Barrio de modernas edificaciones y donde la propiedad aumenta su valor á diario, por encontrarse en lo mejor de esa importante parroquia, ó sea á sólo metros de la Avd. Rivadavia y de la estación del F. C. O., en su frente tienen adoquinado. Visítenso. Más datos, Bmé. Mitre 537.—RISSO-PATRON & Cía.

EL DGO. 10 de Novbre., á las 3.30. n2

SOBRE LA AV. TRIUNVI-rato. Casa de familia. En un barrio de mucho movimiento comercial y de los que progresan más rápidamente. Con eléctricos, buenos afirmados y comodidades de todo género. Vera 814, casi esquina Gurruchaga, adoquinada. Mide 9 por 20.75. Base, 12.000 $, á plazos. Frente moderno, imitación piedra con balcones y celosías. Sala, vestíbulo, 3 habitaciones principales, otra en altos, cocina y dependencias. Cancel con cristales, cielo rasos de yeso, pisos de tea y mosaicos, carpintería de cedro, pozo y depósito para aguas. Visítese. Más datos, Bmé. Mitre 537.—RISSO-PATRON y Cía.

EL DGO. 10 de Novbre. á las 2. n3

CASA DE NEGOCIO — EN Belgrano. Espléndida esquina Arcos y Cuenacache, en 2 lotes. Base, 9000 $, la esquina con edificio y el lote sin baso. Mide 12.50 por 25 y 15 por 12.50; el edificio consta de un salón de comercio y otra pieza más, etc. Produce 130 pesos mensuales de renta. Ambas calles, están pavimentadas; es paraje de alto y de mucha importancia. Dista solamente 200 mts. de la Avda. Cabildo con doble líneas de eléctricos y donde se construyen día por día valiosos edificios. Más datos, B. Mitre 537.—RISSO PATRON & Cía.

EL DGO. 10 de Novbre. á las 5.30. n1

CASA EN EL CABALLITO— Con todas clases de comodidades y construída con elegancia y sin economía. Calle Pilares 1109, entre Pujol y Cucha-Cucha. Mide 10 por 42.90. Base 9.000 $ inclusive 6.000 que adeuda al Banco del Hogar Argentino que se paga por mensualidades de 59.35 $ al mes en las condiciones que dicho Banco firma sus contratos y el excedente al contado. Consta su edificio de 2 dormitorios, comedor, cocina de 4x4, w. c. galería, jardín, mosaicos, carpintería de cedro, frente moderno, agua semisurgente, etc. Esta propiedad dista 1 cuadra de la Avd. Gaona y en un barrio completamente edificado. Más datos, Bmé. Mitre 537.—RISSO-PATRON y Cía.

EL DGO. 10 de Novbre., á las 3. n3

AL LADO DE LA Av. SAN Martín, con eléctricos y adoquinado. Casa con caballeriza y capacidad para 6 caballos. Deseado 1216, entre la avenida mencionada y Paramaribo, adoquinada. Mide 10 por 43. Base 5.000 $ inclusive 50 mensualidades de $ 26 cuna y el excedente al contado. Consta de una pieza grande, otra chica, w. c., galería, etc. Como barrio es de gran porvenir por estar en el paraje más sitio de la capital y donde á diario se levantan edificios valiosos. Más datos, Bmé. Mitre 537. —RISSO-PATRON y Cía.

EL DGO. 10 de Novbre., á las 2. n3

EN FLORESTA. CASA A 30 mts., de la Av. Provincias Unidas, con adoquinado y doble línea de eléctricos. Calle Moreto 563, entre la Av. mencionada y Tapiqué. Base 4.000 $. Edificación de 2 amplias habitaciones, otra más chica, cocina, w. c., pisos de tea, mosaicos, cielo rasos de yeso, carpintería moderna, balaustradas, etc. Como barrio es inmejorable, completamente poblado de edificación. Visítese. Más datos, Bm. Mitre 537. — RISSO PATRON & Cía.

EL DGO. 10 de Novbre., á las 2. n4

TERRENOS

MAGNIFICO TERRENO EN Palermo. A 40 mts. de la plaza Las Heras y entre las Avds. Alvear y Las Heras. Cabello 634. Mide 11.54 por 62.72. Base 40 $ la v. c. A plazos. Está entre edificios y tiene 2 piezas de construcción antigua. Es barrio en pleno desenvolvimiento, lleno de construcciones modernas y de mérito. A un paso de los paseos de Palermo. Tiene vereda de mosaicos y adoquinado y eléctricos 22 y 23 al frente. Es inmejorable para la casa-habitación, lo mismo que para una propiedad de alta renta, por su excelente ubicación. Más datos, Bmé. Mitre 537.—RISSO-PATRON y Cía.

EL DGO. 10 de Novbre., á las 2. n3

VALIOSO BLOCK DE TIE-rra en San Martín, á 100 mets. de la plaza y que forma la esquina Matheu y Salta, dividido en 9 lotes. Base, 5.000 $ la esquina con edificios y los lotes sin base, en 40 mensualidades sin interés. Después detalles. RISSO PATRON y Cía.

EL DGO. 1o. de Diciembre, á las 4. v10n

AVENIDA GAONA Y Cucha-Cucha.—A 60 metros de esa notable esquina, 2 ideales terrenos con frente á la calle Cucha-Cucha, adoquinada y con eléctrico en breve entre la Av. Gaona con eléctricos y Figueroa, ambas con adoquinado. Mide 10 varas de frente por 32 varas á 52 varas de fondo. Base 12 $ v. c., pudiendo el comprador cargar con una hipoteca de pesos 2.000 á un año por el lote chico y el excedente al contado y el lote grande la venta se efectúa al contado. Recomendar la ubicación de esos terrenos es innecesario, por hallarse en un barrio completamente poblado y donde rara vez salen á la venta terrenos en esta condición. Más datos, Bmé. Mitre 537.—RISSO-PATRON & Cía.

EL DGO. 10 de Novbre á las 3. n3

EN EL CABALLITO — TE-rreno de 367 v. c. á pocos metros del Parque Centenario y de la Av. Gaona, con adoquinado y doble vía de eléctrico. Base, 12 $ la v. c. con adoquinado pago. Calle Méndez de Andés entre Hidalgo y Farrel. Este terreno por sus medidas ideales se presta para levantar un edificio moderno, casa habitación ó de renta, por encontrarse en un paraje donde á diario se construyen edificios de mérito. Más datos Bmé. Mitre 537.—RISSO-PATRON y Cía.

EL DGO. 10 de Novbre, á las 2.30. n3

EN FLORES — TERRENO calle Varela (adoquinada) entre la Av. Alberdi (con doble vía de tranvía) y Recuero. Base, 12 $ v. c. con adoquinado pago. Mide 10 por 42. Este terreno se halla en un paraje donde la tierra aumenta su valor á diario y en un barrio completamente poblado. Más datos, Bmé. Mitre 537.—RISSO-PATRON y Cía.

EL DGO. 10 de Novbre, á las 4.30. n3

A 200 METROS DE LA AVE-nida San Martín y estación del tranvía eléctrico. Dos terrenos de dimensiones especiales, Cucha-Cucha entre Cayena y Seguí. Base, $ 11.18 v. c. que se abonan en 58 mensualidades, sin interés y el excedente al contado. Miden 10 por 58.50 cada lote. Son terrenos altos y bien situados, distan solamente 20 metros del adoquinado y están rodeados de construcciones modernas. Más datos, Bmé. Mitre 537. — RISSO-PATRON & Cía.

EL DGO. 10 de Novbre., á las 2.30. n3

EN FLORES—9 NOTABLES terrenos en 60 mensualidades. Sin interés á pocos metros del eléctrico y adoquinado. Sin base. Miden 10 vs. de frente por fondos que varían de 36 á 60 vs. Con frentes á las calles Varela (adoquinada y con eléctrico), Culpina y Zubiría. En un barrio completamente poblado y donde muy rara vez salen á la venta lotes en condiciones tan ventajosas. Estos terrenos se encuentran á pocas cuadras del Parque Chacabuco, Avd. Rivadavia y Plaza. Condiciones de venta: 3 mensualidades en el acto del remate y 3 mensualidades al retirar la libreta. Descuento del 10 o|o al que abone al contado. Escrituras por ante el escribano Eusebio Giménez una vez abonadas 18 mensualidades. El remate empezará por el lote con frente á Varela. Por planos y más datos, Bmé. Mitre 537.—RISSO-PATRON y Cía.

EL DGO. 10 de Novbre., á las 4.30. n3

14 TERRENOS CENTRALES En Floresta, á 40 metros de la avenida Rivadavia. Con frente á las calles Coronel Falcón y Olleros. Venta forzosa. Por división de condominio. A largos plazos. Base 10 $ la vara cuadrada. Cantidad que quedará con hipoteca y se abonará en 4 años por partes iguales con 8 o|o de interés; todas estas vencen el 28 de Mayo de 1913, 1914, 1915 y 1916. El excedente se pagará al contado. Las superficies varían entre 290 y 500 v. c. Son terrenos que están al alcance de todos por su precio y largo plazo. Ubicación de primer orden. Distan sólo metros de la avenida Rivadavia adoquinada y con doble vía de eléctricos y á 200 metros de los talleres del F. C. O. donde trabajan 2.000 operarios, que forzosamente tienen que vivir por esas inmediaciones. Adquirir terrenos en este paraje y edificar es tener una buena y segura renta. Escrituras ante el escribano señor Adolfo Silveno, San Martín 56. Por planos y datos, Bmé. Mitre 537.—RISSO-PATRON y Cía.

EL DGO. 10 de Novbre., á las 2. n5

FRENTE A LOS TALLERES de Liniers—Notable esquina de 607 v. c. Calle Yerbal y Fonrouge, ó sea á un paso de la Av. Rivadavia, con doble vía de eléctrico. Base, 12 $ v. c., incluídas 40 mensualidades de 89 $ c|u, que se adeuda á la Compañía de Tierras del Oeste, y el excedente al contado y el resto á 6 meses de plazo, interés 8 o|o. Como barrio es de gran porvenir, por sus muchas construcciones, que á diario allí se levantan, y donde la propiedad produce buena renta. Más datos, Bmé. Mitre 537.—RISSO-PATRON & Cía.

EL DGO. 10 de Novbre., á las 2.30. n3

EN FLORES — TERRENO de ideales dimensiones. Bolivia entre Dungenes y Yerbanes. Sin base, á tanto la vara cuadrada. Mide 10 por 20.75. Es paraje totalmente edificado y de inmenso porvenir, pues, se encuentra á solo 100 mts. de la calle Sud América (adoquinada) 2 cuadras de la Av. Gaona, donde en breve pasará el tranvía 39 á Plaza de Mayo. Más datos, B. Mitre 537.—RISSO PATRON & Cía.

EL DGO. 10 de Novbre á las 4 n3

JUDICIAL — EN LOMAS de Zamora—12 notables terrenos. En la situación más sobresaliente de la localidad. A 5 cuadras al S. O. de la estación, á solo 100 metros de la importante avenida Meeks adoquinada y á igual distancia del eléctrico núm. 102. Es parte de la conocida quinta de Meeks. Son terrenos altísimos. Con frente á las calles Italia, R. Falcón y otras. Rodeado de lujosas casas quintas, entre ellas las de los señores Tedeschi y Noon. Lomas de Zamora cuenta con numerosos trenes que permiten trasladarse á la capital en 20 minutos. El servicio de tranvías también está especialmente atendido. Hay allí ventajas de todo orden para la habitación permanente. Los terrenos que ofrecemos miden 8m68 á 12m38 de frente por 15m08 á 48m60 de fondo. Superficies de 131 á 501 m. c. Entran en la venta dos esquinas. Base por retasa de 6.50 $ á 9.80 $ el m. c. Venta por orden del señor juez de 1a. instancia Doctor Baltasar Beltrán, secretaría del doctor C. Teranos Pintos y como perteneciente á la sucesión de don Jonas Barber. Escrituras por ante el escribano don Alberto María Lopez. Se exigirá de los compradores el 8 o|o de seña y 2 o|o de comisión, de acuerdo con lo resuelto por el juzgado. Más datos, B. Mitre 537.—RISSO PATRON & Cía.

EL DGO 17 de Noviembre á las 3 n8

CAMPOS

3 ESPLENDIDAS ISLAS — Frente al río Paraná-Guazú y río Paraje Talavera. Base 15 $ la hectárea. Superficie total de cada una 103 hect., 93 áreas 40 cent. y 102 hect., 15 áreas 50 cent. y 114 hect., 83 áreas, 68 cent., corresponden á los Nros. 41, 42 y 48 del plano oficial, sección 1a. de islas. Son altas y contienen plantaciones de sauces, se presta para agricultura é plantaciones de forestales y frutales. Estas islas son de las que están comprendidas en la zona de canalización y endicamiento este solo detalle indica el valor é importancia que adquirirán una vez efectuadas esas obras. El ferryboat pasa por su frente. Todos conocen la importancia que adquieren día por día las islas bien ubicadas como las que anunciamos en venta. Pidan planos y datos á nuestro salón de ventas, donde se efectuará el remate, Bmé. Mitre 537.—RISSO PATRON & Cía.

EL JUEVES 14 de Novbre., á las 4. o27

CASCO DE LA ESTANCIA San Luis — En Navarro. A sólo 2 1|2 horas de tren de la capital, 50 hectáreas de tierra negra, riquísima, á 15 cuadras de la estación "Las Marianas" F. C. trocha angosta. Sobre el ejido del pueblo Esteban Díaz. Todo alambrado y con notables mejoras. Base 50.000 $ con plazos largos. Entran en la venta maquinarias, útiles de labranza, carruajes, caballos, vacas, gallinas, etc. 1 chalet de 7 piezas y otra casa de 4, de huéspedes; y otro departamento de peones y galpones. Hay monte de frutales y calle de árboles de sombra, huerta y almácigo. Es un establecimiento completo. Después más detalles. Entre tanto, pidan datos á nuestra casa, B. Mitre 537, donde se efectuará el remate.—RISSO-PATRON & Cía.

EL MIERCOLES 27 de Novbre., á las 4. n8

Nota — En todas las ventas exigiremos del comprador el 8 o|o de seña y el 2 o|o de comisión (sin excepción).

RISSO-PATRON & Cía.

Enrique del Mármol

En Belgrano

A 8 AÑOS de PLAZO

MAGNIFICO TERRENO DE 1740 varas (29x60) sobre la importante calle Olleros entre Villanueva y 11 de Septiembre, entre lujosas y modernas construcciones, á dos cuadras de la avenida Cabildo una de Gutemberf por la cual va el tranvía, que conduce en minutos á la entrada del subterráneo á plaza Italia, cuatro de la estación Golf y un paso de las barrancas.

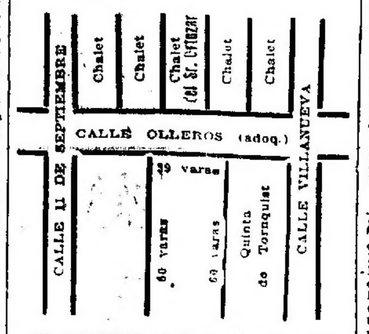

EL DOMINGO 10 de Noviembre á las 3 de la tarde sobre el mismo terreno, con la base de 30 $ v. c. Reconoce hipoteca de 3o 000 $, á 8 años de plazo al 7 3|4, el excedente pagadero en cuatro cuotas, una al contado, una á un año, una á dos y una á tres, con el 7 o|o de interés. Seña, 8 o|o. Comisión, 2 o|o.—E. del Mármol, Corrientes 655. 1p

Capatto & González

Transferido

EN BELGRANO — CALLE 3 de Febrero 1214, linda casita próxima á la barranca y á una cuadra de Cabildo, barrio de constante progreso y donde la valorización es rápida y segura. Mide 10 por 34.42 varas y consta su edificio de balneotrado al frente, dos piezas, baño, y demás dencias; jardín al frente, celosías, luz eléctrica, gas, agua corriente, adoquinado, etc., puede fácilmente ampliarse. Base 12.500 pesos.

EL DOMINGO 10 Noviembre á las 5 de la tarde en la misma. Seña 8 o|o. Comisión 2 o|o Título perfecto. El afirmado recién terminado es por cuenta del comprador. Informes á San Martín 407.—Capatto y González. n6

EN BELGRANO — LORETO al lado del 2648 casi esquina Amenábar, un lindo terreno de 10 por 27.20 varas, sus dimensiones son ideales y su ubicación excelente, está rodeado de edificios modernos y vallosos y cuenta con todos los adelantos de los grandes barrios. Tiene luz eléctrica, gas, agua corriente, y adoquinado al frente está situado á sólo dos cuadras del bulevar Cabildo. Base $0 pesos vara.

EL DOMINGO 10 de Noviembre á las 4 en el mismo. Seña 8 o|o. Comisión 2 o|o. Títulos perfectos. Informes á San Martín 407.—Capatto y González. n6

SAUL Z. HERRERA

PROVINCIAS UNIDAS 3028 Central y amplia finca habitación. A 1 cuadra de las avenidas San Pedrito y 1 de Rivadavia y Directorio. Mide 10 por 63.70 varas. Base 20.000 pesos á largos plazos. Edificio de sala al frente, 3 dormitorios, comedor, cocina, etc., en su frente doble vía de eléctrico, luz eléctrica, adoquinado, éste á cargo del comprador á abonarse en 11 años, á la municipalidad de la capital, lujosa carpintería moderna, cielos rasos de yeso, mosaicos, gas, aguas corrientes, árboles frutales y otras que visitándose podrá apreciarse. Más datos, Florida 377 ó Rivadavia 7317.—Saúl Z. Herrera. R. 73.

EL DGO. 10 de Noviembre á las 5. n2

SAN PEDRITO 315—FINCA de familia. Luis XV, en lo más selecto y central de Flores. Entre Convención y Directorio, ó sea á 1 cuadra de Provincias Unidas y 3 de Rivadavia. Base $ 12.000 que reconoce en hipoteca á 1 año, interés 8 o|o. Consta de sala y escritorio al frente, gran vestíbulo, 2 dormitorios, baño, pieza de servicio, cocina y w. c., luce carpintería de cedro y celosías, cielos rasos de yeso, mosaicos, galerías de material en su frente (tranvía y luz eléctrica y adoquinado, éste á cargo del comprador á abonarse á la Municipalidad en 11 años. Visítese. Más datos, Florida 377 ó Rivadavia 7317.—Saúl Z. Herrera. R. 73.

EL DGO. 10 de Noviembre, á las 5.15. n3

SAN PEDRITO 379 — SOLI- da casa habitación. En lo mejor de Flores. Mide 10x35 varas. Base $ 8.000, á plazos. Edificio de 4 dormitorios, vestíbulo, cuarto de baño, cocina, cielos rasos de yeso, galería de material, pisos de tea, gas, aguas corrientes, etc., en su frente eléctrico y adoquinado, éste á cargo del comprador, á abonarse á la Municipalidad en 11 años. Dista 1 y 3 cuadras de P. Unidas y Rivadavia. Visítese. Llave en mano. Más datos, Florida 377 ó Rivadavia 7317.—Saúl Z. Herrera. R. 69.

EL DGO. 10 de Noviembre, á las 5.30. n3

SAN PEDRITO 384 — EN LO chic de Flores. Buena propiedad. Mide 11.54 por 38 varas. Base $ 9.000 á plazos. Edificio de 3 dormitorios, baño, 2 piezas de servicio, pisos de tea, cielos rasos de yeso, mosaicos, galería, gas y aguas corrientes. Dista 30 varas de Directorio, con eléctrico núm. 88, lo mismo que en su frente y adoquinado, éste á cargo del comprador y 1 y 3 cuadras de P. Unidas y Rivadavia. Visítese. Más datos, Florida 377 ó Rivadavia 7317.—Saúl Z. Herrera. R. 70.

EL DGO. 10 de Noviembre, á las 5.45. n3

MEJOR QUE JUDICIAL—2 casas y 1 lote esquina en un grupo, á saber: calle Esperanza 998 esquina Virgenes 3.25 Base $ 9.000 á plazos, con orden forzosa de liquidar, por división de condominio. Las propiedades constan de 2 y 3 dormitorios, baño, cocina, w. c., carp. de cedro, cielos rasos de yeso, galería de material, mosaicos, mármoles, jardín y árboles frutales. La esquina Esperanza y Yrigenes mide 10x26.10 varas, rumbo N. y E., está cercada de alambre y con gran cantidad de árboles frutales. El barrio es de lo mejor, por su densa edificación y altura. Distan 100 metros de Gaona y 5 cuadras de la avenida Avellaneda, plaza é iglesia del centro de Vélez Sarsfield. Visítense. Pidan planos y folletos ilustrados á Florida 377 ó Rivadavia 7317.—Saúl Z. Herrera. R. 69.

EL DGO. 10 de Noviembre, á las 4. n3

CON 10.000 LADRILLOS gra-tis 8 lotes en Mataderos, muy bien ubicados. A 50 varas de las avenidas Larrazábal y Campana (con tranvía), calle Olden y La Rosa. Base $ 5 por mes el lote. Venta en 130 meses, sin interés. Como ubicación, es de lo mejor por su altura y densa edificación, encontrándose importantes fábricas y establecimientos industriales que dan vida y movimiento comercial á esa zona. Por la avenida Larrazábal (tranvía á sangre y á vapor concesión Socber) pronto pronto á electrificarse por el Anglo Argentino para entrar á Plaza de Mayo. Más datos, planos é informes, Florida 377 ó Rivadavia 7317.—Saúl Z. Herrera. R. 64.

EL DGO. 10 de Noviembre, á las 4.30. n3

QUIRNO 259 — FINCA SO-lida, flamante y bien construída. Mide 10 por 34 vs. Base $ 11.000, á plazos. Edificio elegante, de verja y jardín al frente, 4 dormitorios, comedor, baño, p. de servicio, cocina, w. c., carp. de cedro y celosías, c. de yeso, galería de material, gas, aguas corrientes, etc. A 1 y 2 cuadras de San Pedrito y Rivadavia y á 30 vs. de P. Unidas. Visítese. Más datos, Florida 377 ó Rivadavia 7317. Rte. 75.

EL DGO. 10 de Noviembre, á las 4.30. n3

EN LO CHIC DE FLORES— Interesante lote, con algún edificio. Av. San Pedrito 838. Mide 11.54x49 vs. Base, $ 18 vs., ubicación excepcional, barrio de primer orden, donde la edificación es de regio ostilo arquitectónico; tiene árboles frutales, gas, aguas corrientes, luz eléctrica y adoquinado. Dista 1 y 3 cuadras de P. Unidas y Rivadavia. Más datos, Florida 377 ó Rivadavia 7317.—Saúl Z. Herrera. Rte. 77

EL DGO. 10 de Noviembre, á las 5.20. n5

AMPLIA Y CENTRAL — Ca-sa de 8 departamentos. En Flores. Av. Directorio 2562|64 y S. Pedrito. Mide 10x48 vs. Base $ 20.000, incluso 15.000 al Bco. El Hogar Argentino, que se amortiza y cancela en 15 años, á razón de 130 $ por intereses y amortizaciones. Edificio en cal, preparado para edificar de altos, consta de jardín, 3 dormitorios, comedor, c. de baño, p. de servicio, cocina y w. c., y por separado con zaguán de acceso independiente, 2 departamentos, de 3 dormitorios, baño, sótano, etc. Todos lucen carp. de cedro, c. de yeso, mosaicos, gas y aguas corrientes. Visítese. Datos. Florida 377 ó Rivadavia 7317.—Saúl Z. Herrera. Rte. 76.

EL DGO. 10 de Noviembre, á las 6. n5

2 NOTABLES TERRENOS— A 200 mts. de Rivadavia, calle Pergamino entre Provincias Unidas y Convención; lotes 9 y 10, manz. 13, de 11 y 12 vs. de frente por 42.50 vs. cada uno de fondo. Base $ 12 v. c., á plazos sin interés. Unidas con excelente edificación, por P. Unidas eléctrico á plaza de Mayo. Datos, Florida 377 ó Rivadavia 7317.—Saúl Z. Herrera. Rte. 74.

EL DGO. 10 de Noviembre, á las 2. n5

Victor Cuviello y Cía.

EN FLORESTA — 11 LOTES en 80 mensualidades, con frente á Larroya, Fonrouge y Monte, á una cuadra al Norte de la Avenida Campana, por donde pasará un breve tranvía á La Tablada, del Anglo-Argentino y á una de la Avenida Larrazábal, con tranvía á vapor. Terrenos altos, entre una numerosa y compacta edificación. Las medidas varían de 200 á 500 varas cuadradas y la venta se efectuará en 80 mensualidades sin base y sin interés, á tanto la vara cuadrada. Orden terminante de vender por lo que den.

EL DOMINGO 10 de Noviembre, á las 3 de la tarde, en los mismos. Seña, 3 mensualidades en el acto y 3 más al retirar los títulos provisionales dentro de los 8 días. Comisión, 2 por ciento. Títulos perfectos, pos-sión inmediata. Datos y planos, B. Mitre 787.—Victor Cuviello y Cía. n6

ROSA C. DE CABRERA

Mañana

A las 4,30 p. m.

NAZCA y AVELLANEDA. A 2 cuadras de estas importantes avenidas, un espléndido terreno, calle Bogotá entre Iriguera y Cuenca. Mide 12 por 40 varas. Sin base y á plazos. Unico terreno en la cuadra sin edificar, lo rodea una moderna y compacta edificación á importantes avenidas, todas ellas pavimentadas y con eléctricos á todos rumbos, con agua corriente, gas, luz eléctrica, elementos propios de los grandes barrios. Dista sólo dos cuadras de Rivadavia. Condiciones de la venta: mitad al contado y mitad á 6 meses de plazo con pagará hipotecario sin interés.

EL DOMINGO 10 de Noviembre, á las 4.30 de la tarde. Datos y planos, Rosa C. de Cabrera, Victoria 551 n2

Mañana

A las 5 p. m.

EN FLORES — TERRENO contral á dos años de plazo. Camacuá entre Directorio y Merlo. Mide 10 por 37 varas. Base, $ 17.33 la vara, situado en la parte más codiciada y de mayores adelantos arquitectónicos, rodeado de importantes avenidas como Directorio, Carabobo, P. Unidas y Rivadavia, todas ellas con eléctricos, próximo á la plaza, iglesia y Bancos, con todos los adelantos de los barrios centrales, como ser: luz eléctrica, gas, agua corriente y adoquinado pago en su frente, la inmejorable situación y la facilidad de pago con que sale á la venta es la mejor recomendación para su adquisición. Condiciones de la venta: La base de 17.33 $ que representa la deuda pagadera en dos cuotas iguales de $ 4.966.83 cu|año con una con vencimientos en Noviembre de 1913 y Noviembre de 1914, con interés del 7 por ciento anual. El excedente de la base al contado.

EL DOMINGO 10 de Noviembre, á las 5 de la tarde. Datos y planos, Rosa C. de Cabrera, Victoria 551. n3

SAUL Z. HERRERA

PROVINCIAS UNIDAS 3028 Central y amplia finca habitación. A 1 cuadra de las avenidas San Pedrito y 1 de Rivadavia y Directorio. Mide 10 por 63.70 varas. Base 20.000 pesos á largos plazos. Edificio de sala al frente, 3 dormitorios, comedor, cocina, etc., en su frente doble vía de eléctrico, luz eléctrica, adoquinado, éste á cargo del comprador á abonarse en 11 años, á la municipalidad de la capital, lujosa carpintería moderna, cielos rasos de yeso, mosaicos, gas, aguas corrientes, árboles frutales y otras que visitándose podrá apreciarse. Más datos, Florida 377 ó Rivadavia 7317.—Saúl Z. Herrera. R. 73.

EL DGO. 10 de Noviembre á las 5. n2

SAN PEDRITO 315—FINCA de familia. Luis XV, en lo más selecto y central de Flores. Entre Convención y Directorio, ó sea á 1 cuadra de Provincias Unidas y 3 de Rivadavia. Base $ 12.000 que reconoce en hipoteca á 1 año, interés 8 o|o. Consta de sala y escritorio al frente, gran vestíbulo, 2 dormitorios, baño, pieza de servicio, cocina y w. c., luce carpintería de cedro y celosías, cielos rasos de yeso, mosaicos, galerías de material en su frente (tranvía y luz eléctrica y adoquinado, éste á cargo del comprador á abonarse á la Municipalidad en 11 años. Visítese. Más datos, Florida 377 ó Rivadavia 7317.—Saúl Z. Herrera. R. 73.

EL DGO. 10 de Noviembre, á las 5.15. n3

SAN PEDRITO 379 — SOLI- da casa habitación. En lo mejor de Flores. Mide 10x35 varas. Base $ 8.000, á plazos. Edificio de 4 dormitorios, vestíbulo, cuarto de baño, cocina, cielos rasos de yeso, galería de material, pisos de tea, gas, aguas corrientes, etc., en su frente eléctrico y adoquinado, éste á cargo del comprador, á abonarse á la Municipalidad en 11 años. Dista 1 y 3 cuadras de P. Unidas y Rivadavia. Visítese. Llave en mano. Más datos, Florida 377 ó Rivadavia 7317.—Saúl Z. Herrera. R. 69.

EL DGO. 10 de Noviembre, á las 5.30. n3

SAN PEDRITO 384 — EN LO chic de Flores. Buena propiedad. Mide 11.54 por 38 varas. Base $ 9.000 á plazos. Edificio de 3 dormitorios, baño, 2 piezas de servicio, pisos de tea, cielos rasos de yeso, mosaicos, gas, aguas corrientes. Dista 30 varas de Directorio, con eléctrico núm. 88, lo mismo que en su frente y adoquinado, éste á cargo del comprador y 1 y 3 cuadras de P. Unidas y Rivadavia. Visítese. Más datos, Florida 377 ó Rivadavia 7317.—Saúl Z. Herrera. R. 70.

EL DGO. 10 de Noviembre, á las 5.45. n3

MEJOR QUE JUDICIAL—2 casas y 1 lote esquina en un grupo, á saber: calle Esperanza 998 esquina Virgenes 3.25 Base $ 9.000 á plazos, con orden forzosa de liquidar, por división de condominio. Las propiedades constan de 2 y 3 dormitorios, baño, cocina, w. c., carp. de cedro, cielos rasos de yeso, galería de material, mosaicos, mármoles, jardín y árboles frutales. La esquina Esperanza y Yrigenes mide 10x26.10 varas, rumbo N. y E., está cercada de alambre y con gran cantidad de árboles frutales. El barrio es de lo mejor, por su densa edificación y altura. Distan 100 metros de Gaona y 5 cuadras de la avenida Avellaneda, plaza é iglesia del centro de Vélez Sarsfield. Visítense. Pidan planos y folletos ilustrados á Florida 377 ó Rivadavia 7317.—Saúl Z. Herrera. R. 69.

EL DGO. 10 de Noviembre, á las 4. n3

CON 10.000 LADRILLOS gra-tis 8 lotes en Mataderos, muy bien ubicados. A 50 varas de las avenidas Larrazábal y Campana (con tranvía), calle Olden y La Rosa. Base $ 5 por mes el lote. Venta en 130 meses, sin interés. Como ubicación, es de lo mejor por su altura y densa edificación, encontrándose importantes fábricas y establecimientos industriales que dan vida y movimiento comercial á esa zona. Por la avenida Larrazábal (tranvía á sangre y á vapor concesión Socber) pronto pronto á electrificarse por el Anglo Argentino para entrar á Plaza de Mayo. Más datos, planos é informes, Florida 377 ó Rivadavia 7317.—Saúl Z. Herrera. R. 64.

EL DGO. 10 de Noviembre, á las 4.30. n3

QUIRNO 259 — FINCA SO-lida, flamante y bien construída. Mide 10 por 34 vs. Base $ 11.000, á plazos. Edificio elegante, de verja y jardín al frente, 4 dormitorios, comedor, baño, p. de servicio, cocina, w. c., carp. de cedro y celosías, c. de yeso, galería de material, gas, aguas corrientes, etc. A 1 y 2 cuadras de San Pedrito y Rivadavia y á 30 vs. de P. Unidas. Visítese. Más datos, Florida 377 ó Rivadavia 7317. Rte. 75.

EL DGO. 10 de Noviembre, á las 4.30. n3

EN LO CHIC DE FLORES— Interesante lote, con algún edificio. Av. San Pedrito 838. Mide 11.54x49 vs. Base, $ 18 vs., ubicación excepcional, barrio de primer orden, donde la edificación es de regio ostilo arquitectónico; tiene árboles frutales, gas, aguas corrientes, luz eléctrica y adoquinado. Dista 1 y 3 cuadras de P. Unidas y Rivadavia. Más datos, Florida 377 ó Rivadavia 7317.—Saúl Z. Herrera. Rte. 77

EL DGO. 10 de Noviembre, á las 5.20. n5

AMPLIA Y CENTRAL — Ca-sa de 8 departamentos. En Flores. Av. Directorio 2562|64 y S. Pedrito. Mide 10x48 vs. Base $ 20.000, incluso 15.000 al Bco. El Hogar Argentino, que se amortiza y cancela en 15 años, á razón de 130 $ por intereses y amortizaciones. Edificio en cal, preparado para edificar de altos, consta de jardín, 3 dormitorios, comedor, c. de baño, p. de servicio, cocina y w. c., y por separado con zaguán de acceso independiente, 2 departamentos, de 3 dormitorios, baño, sótano, etc. Todos lucen carp. de cedro, c. de yeso, m

Como siempre

Ofrecemos en nuestros departamentos de artículos para hombres, dentro de un surtido importantísimo, lo más distinguido y elegante, lo más práctico y de mejor calidad y los precios más convenientes.

EN TEJIDOS DE LANA

TRAJES de saco derecho, delanteros redondos, dos ó tres botones, confeccionados en casimires ó cheviots, colores de fantasía, á 65.—; 59.—; 55.—; 49.—; 45.—; 40.—; 39.—; 35.—; 29.—; 25.— y. . . . . $ **19.00**

TRAJES de saco derecho, delanteros redondos, dos ó tres botones, de sarga azul ó negro, á pesos 55.—; 49.—; 45.—; 39.— y. $ **35.00**

TRAJES de saco cruzado, dos ó tres botones, espalda sin forro, en casimires ó cheviots, colores de fantasía, á $ 59.—; 49.—; 45.—; 39.— y. . . . . $ **32.00**

TRAJES de saco cruzado, dos botones, espalda sin forro, en sarga azul á. . . . . $ **45.00**

TRAJES de saco derecho, delanteros redondos, tres botones, saco sin forro, bolsillos enchapados, confeccionados en casimires, colores fantasía á rayas, á. . . . $ **15.00**

TRAJES de saco derecho, delanteros redondos, sin forro, confeccionados en telas tropicales, muy frescos, en colores grises lisos ó de fantasía, á $ 49.—; 43.— y. . . . . $ **39.00**

EN BRIN

AMBOS (saco y pantalón), de saco derecho, delanteros redondos ó rectos, dos ó tres botones, confeccionados en brin crudo, fantasía ó blanco, á $ 35.—; 29.—; 27.—; 25.—; 22.—; 20.—; 18.—; 16.—; 15.—; 14.50; 12.50 y. . . $ **9.90**

TRAJES de saco derecho, delanteros redondos, dos ó tres botones, bolsillos con cartera, enchapados por dentro, confeccionados en brin color fantasía, crudo ó blanco, á $45.—; 39.—; 35.—; 25.—; 20.—; 19.—; 18 y $ **12.90**

AMBOS (saco y pantalón), de saco cruzado, varios modelos, confeccionados en brin colores fantasía, crudo ó blanco, á $ 39.—; 35.—; 32.—; 29.—; 25.—; 24.—; 22.—; 20.—; 18.— y. . . . . $ **14.50**

AMBOS (saco y pantalón), saco con cuello ruso, confeccionados en brin color crudo ó kaki, á pesos 18.—; 16.— y. . . . . $ **15.00**

AMBOS (saco y breeche), de brin crudo kaki, acordonado (tipo corderoy), colores de fantasía ó lisos, saco varios modelos, especiales para campo, á $ 25.—; 24.—; 22.— y. . . . . $ **20.00**

EN FRANELA

AMBOS (saco y pantalón), de saco derecho, dos ó tres botones, confeccionados en franela, colores fantasía, á $ 35.—; 29.—; 25.—; 20.—; 19.— y. . . . . $ **12.90**

AMBOS (saco y pantalón), de saco derecho, varios modelos, confeccionados en franela blanca ó á rayas, á $ 36.—; 35.— y. . . $ **29.00**

AMBOS (saco y pantalón), de saco cruzado, uno ó dos botones, confeccionados en franela de colores fantasía, á $ 39.—; 35.—; 29.—; 25.— y. . . . . $ **20.00**

AMBOS (saco y pantalón), de saco cruzado, uno ó dos botones, confeccionados en franela blanca ó á rayas, á $ 35.—; 38.—; 25.— y. . . . . $ **20.00**

EN SEDA

TRAJES de saco derecho, delanteros redondos, confeccionados en seda granité, color crudo, á $ 55.—; 45.—; 39.— y. . . . . $ **35.00**

AMBOS (saco y pantalón), en seda granité, color crudo, á $ 65.—; 55.—; 50.— y. . . . . $ **45.00**

PARA ETIQUETA

TRAJES de frac; de corte y confección esmerada, todos forrados, en seda, á. . . . . $ **85.00**

TRAJES de levita, de granito negro fino, todos forrados en seda, á. . . . . $ **85.00**

TRAJES de jaquet, de granito negro, fino, corte moderno y confección esmerada, todos forrados en seda, á. . . . . $ **69.00**

TRAJES smoking, solapas redondas ó en puntas, forros y vistas de seda, á. . . . . $ **68.00**

PARA LUTO

TRAJES de saco derechos, delanteros redondos, dos ó tres botones, en cheviots lisos, negros, especiales para luto, á $ 59.—; 55.—; 49.—; 45.— y. . . . . $ **39.00**

TRAJES de saco cruzado, dos botones, en cheviot negro, liso, especiales para luto, á. . . . . $ **45.00**

EN ALPACA

TRAJES de saco derecho, dos ó tres botones, sin forro, confeccionados en alpaca color fantasía ó grano de oro negro, á $ 35.—; 29.— y. . . . . $ **25.00**

SACOS de grano de oro negro, lustrina ó alpaca, colores fantasía, derechos, delanteros redondos ó rectos, modelos variados á pesos 18.—; 14.90; 13.80; 12.90; 11.—; 9.90; 8.50; 7.50; 5.90 y $ **4.90**

SACOS cruzados, en grano de oro negro ó alpaca, colores fantasía, á $ 16.—; 15.—; 14.80; 14.50; 12.90 y. . . . . $ **9.90**

SACOS de grano de oro, negros, forrados, especiales para mozo, solapas rectas ó smoking, á pesos 12.— y. . . . . $ **10.00**

SACOS de brin blanco, cuello ruso ó con solapa, á. . . . . $ **7.50**

SACOS de brin crudo, cuello ruso, á. . . . . $ **9.50**

SACOS de brin crudo ó kaki, cuello ruso, con morral en la espalda, especial para cazador, á pesos 9.50 y. . . . . $ **6.90**

EN CHALECOS

CHALECOS derechos, de piqué ó brin blanco ó de color fantasía, á $ 12.—; 10.—; 8.50; 8.—; 7.50; 5.50; 4.90 y. . . . . $ **3.90**

CHALECOS cruzados, de piqué ó brin, blancos ó de color fantasía, á $ 10.50; 9.80, 7.50 y. . . . . $ **3.90**

CHALECOS para frac, de piqué, blanco ó seda, colores lila, gris, perla ó salmón, á $ 15.—; 10.50 y. . . . . $ **8.50**

CHALECOS de kroskéw negros, derechos ó cruzados, especiales para mozo, á $ 5.50 y. . . . . $ **4.90**

EN PANTALONES

PANTALONES en casimir color fantasía, gran variedad de gustos, á $ 18.50; 16.50; 15.—; 14.—; 12.50; 12.—; 10.—; 9.—; 8.50; 7.50; 6.90; 5.90; 4.90 y . . . $ **3.90**

PANTALONES de franela blanca ó á rayas, con dobladillo, á pesos 14.— y. . . . . $ **12.80**

PANTALONES en brin de color ó blancos, á $ 10.—; 7.50; 5.90; 4.90 y. . . . . $ **3.90**

EN BREECHES

BREECHES ingleses, con refuerzos de brin crudo, kaki ó á rayas, á $ 12.— y. . . . . $ **10.00**

BREECHES ingleses, con refuerzos de brin acordonado, tipo corderoy, colores jaspeados ó lisos, á $ 12.— y. . . . . $ **10.00**

BREECHES impermeables, negros ó de color, á. . . . . $ **18.00**

EN BOMBACHAS

BOMBACHAS para campo, de brin color crudo ó kaki, á $ 8.— y. $ **7.50**

BOMBACHAS en brin de color fantasía, á $ 5.90; 4.90 y. . . . $ **3.90**

EN GUARDAPOLVOS

GUARDAPOLVOS de brin amarillo ó plomo, con cuello ruso ó solapa, á $ 8.50 y. . . . . $ **6.90**

GUARDAPOLVOS de brin liso ó rayado, cuello ruso ó solapa, á $ 15.—; 12.50 y. . . . . $ **9.00**

GUARDAPOLVOS de seda cruda, con cuello ruso ó solapa, á. . . $ **18.00**

GUARDAPOLVOS en lustrina de color, cuello ruso, á. . . . . $ **22.00**

EN PONCHOS

PONCHOS de verano, de lana imitación vicuña, fleco corto, con boca, á $ 27.— y. . . . . $ **25.00**

PONCHOS de vicuña, legítimos, fleco corto, á $ 140.— y. . . . $ **125.00**

PARA SPORTS

TRAJES para motociclistas, automovilistas, jinetes, etc.

EN UNIFORMES

NUESTRO surtido es completo, para chauffeurs, cocheros, lacayos, conserjes, ordenanzas, porteros, sociedades, bandas ú orquesta, etc.

PARA OBREROS

CONFECCIONES especiales para: mozos, cockteleros, mecánicos, maquinistas, carpinteros, herreros, caldereros, pintores, peones, estibadores, changadores, etc.

En Calzado para hombres

ZAPATOS de cabritilla de color ó negra, con cintas á. . . . . $ **12.80**

ZAPATOS en todos los modelos y hormas de moda, en charol, cabritilla charolada, becerro de color ó negro, á. . . . . $ **14.50**

BOTINES de becerro de color ó negro y de charol, fuertes, elegantes y de moda, á. . . . . $ **15.00**

BOTINES de cabritilla de color ó negros, con elásticos, botones ó cordones, en todos los modelos y hormas de moda, á. . . . . $ **14.00**

El surtido más excepcional, novedoso y conveniente en calzado de estación, de brin, para playa, para paseo, para sport, botas, polainas, sandalias, zapatillas, etc.

Es muy interesante que los niños sepan:

que ya están llegando los cargamentos de lindos juguetes con que los obsequiaremos para Navidad, fin y principio de año.

Pidan á sus papás que hagan constar desde ahora, en los boletos de compras en nuestra casa el sello que da derecho para obtener los juguetes de obsequio.

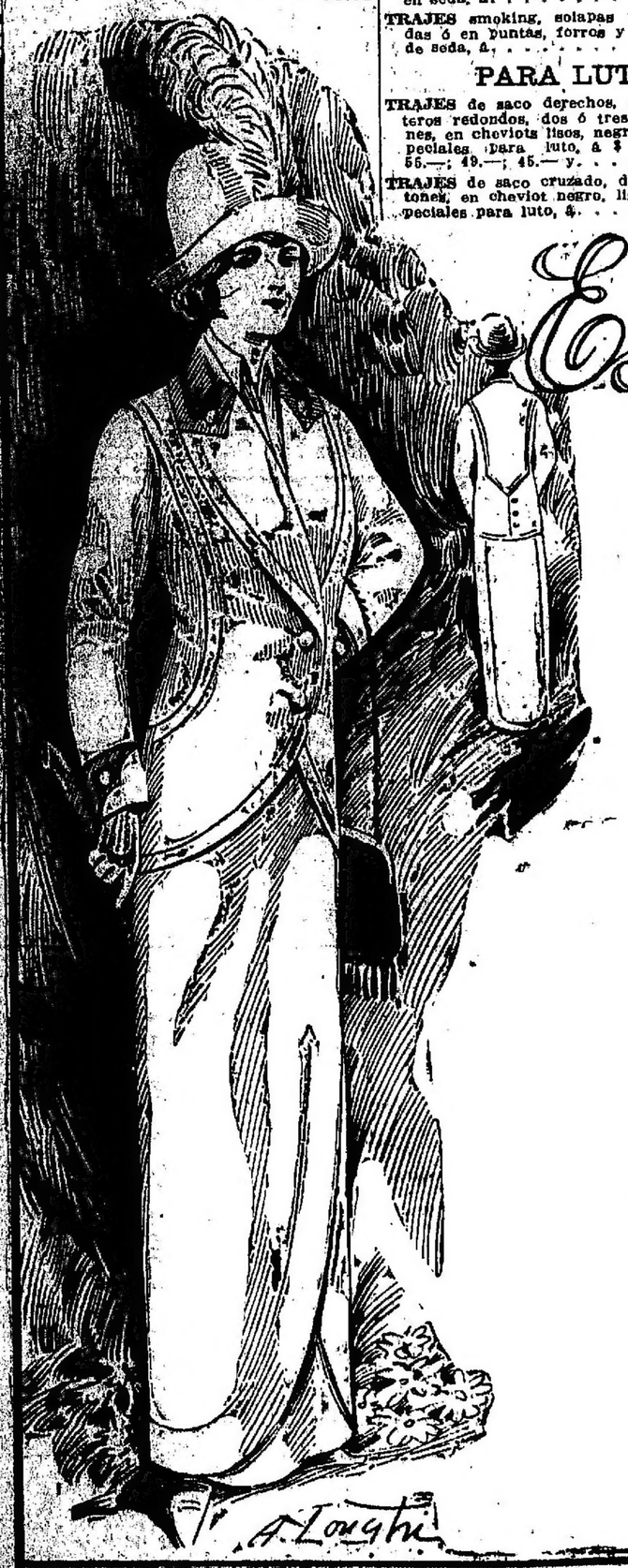

Es bien conocido de las señoras

no haber otra casa en donde puedan hacer sus compras tan á su satisfacción. En nuestras secciones hallan siempre, dentro del surtido importantísimo, lo más nuevo, lo de mejor calidad, lo más práctico y los precios más ventajosos.

EN TEJIDOS DE LANA

TRAJES de saco, puntas redondas, en casimires nevados, gustos ingleses, tonos oscuros, solapas y cuellos forma hombre, con seda rayada, botamangas de lo mismo, botones y presillas de soutache, pollera lisa, á. . . . . $ **25.00**

TRAJES de saco, puntas cortadas, semi-abierto, abrochados á un lado, en géneros de lana fantasía, jaspeados, tonos claros, cuellos forma hombre, solapas y botamangas de paño blanco, pollera completamente lisa, á. . . . . $ **29.00**

TRAJES de saco, puntas cuadradas, completamente sastre, en sarga de lana azul marino, semientallado, pollera con una pestaña adelante, botones y presillas de soutache, á. . . . . $ **35.00**

TRAJES de saco, puntas cuadradas, en casimires de lana diagonal, colores gris, verde ó marrón, cuello smoking y botamangas adornadas con seda negra, pollera con tabión atrás y una pestaña ancha adelante, á. . . . . $ **39.00**

TRAJES de saco semi-entallado, en géneros de lana fantasía, grandes solapas, cuello sastre y ojales militares de paño blanco, pollera abrochada á un costado, adornada con botones de fantasía, aberturas simuladas en la parte baja, á. . . . . $ **45.00**

TRAJES de saco cruzado, en géneros de lana tropical, tornasol, solapas sastre, pollera abotonada á un costado, pestañas figurando tablas y botones, á . . $ **48.00**

TRAJES de saco semi-entallado, en géneros de lana fantasía, colores lisos, solapas y gran cuello con seda rayada, muchos botones, pollera muy adornada con pestañas y pespuntes, á . . . $ **49.00**

TRAJES de saco, semi-entallado, prendido con un solo botón, en casimires de lana rayados, tipo franela, tejido especial para playa, grandes solapas, cuello y botamangas adornadas con terciopelo fantasía, presilla atrás, con grandes botones, pollera abrochada á un costado, con una pestaña ancha, botones y presillas de soutache, á . . . . . $ **55.00**

TRAJES de saco semi-entallado, en sarga de lana azul marino ó negra, con rayas blancas, cuello y solapas sastre, presilla atrás, botamangas y bolsillos con vivos de seda punzó ó azul, pollera lisa, con ojales militares, á . $ **65.00**

TRAJES de saco redondo, abierto adelante, en géneros de lana "Biarritz", colores azul marino, gris ó negro, adornados con seda en el cuello y delanteros, solapas de fantasía, pollera abrochada á un costado, adornada con vieux de seda en el ruedo y delantero, á $ **70.00**

TRAJES de saco, puntas redondas, bien entallado, en granité de lana, colores lisos, grandes solapas, adornadas con botones y presillas de soutache, cuello de seda negra, pollera de fantasía con los mismos adornos, á. . . . . $ **75.00**

TRAJES de saco, abierto adelante, prendido con un solo botón, en pongé de lana fantasía, fondo liso con rayas blancas, gran cuello smoking, puños y vivos de paño blanco, con muchos botones de seda y presillas de soutache, pollera muy adornada, á $ **85.00**

TRAJES de saco, semi-abierto adelante, en casimires muy finos, colores gris oscuro, azul marino ó negro, solapas de fantasía, cuello smoking de seda negra, adornado con muchas pasamanerías de cordón y botones de seda, pollera figurando túnica con pestañas del mismo género, á. . . . $ **98.00**

EN BRIN

TRAJES de saco, puntas redondas, en brin de hilo tornasol, muy fino, grandes solapas fantasía, adornados con ojales militares, pollera lisa con una gran pestaña, á. . . . . $ **29.00**

TRAJES de saco, semi-abierto adelante, en brin de hilo fantasía, jaspeados con rayas negras, cinturón de lo mismo, adornados con botones, pollera lisa con vieux en el ruedo, á. . . . . $ **35.00**

TRAJES de saco puntas redondas, abierto adelante y prendido con un solo botón, en brin de hilo, colores lisos, cuello y solapas hombre, adornados con vivos de piqué blanco y ojales militares en los puños y en la pollera, á. . . $ **38.00**

EN SEDA

TRAJES de saco, puntas cuadradas, en tusor de seda cruda, muy fina, grandes solapas fantasía, cuello y botamangas de seda rayada, adornadas con muchos botones de nácar y presillas de soutache, pollera con pestañas de lo mismo y pespuntes, á. . . . . $ **49.00**

TRAJES de saco, semi-entallado, en tusor de seda cruda con rayas blancas, azul ó negras, cuello y solapas hombre, adornadas con seda lisa, pollera con dos pestañas, botones y presillas á $ **68.00**

TRAJES de saco, puntas redondas, en seda satín condesa, negra, gran cuello y botamangas de encaje blanco ó falla, colores lisos, con bordados, á. . . . . $ **78.00**

TRAJES de saco, semi-entallado, prendido á un costado, con un alamar de cordón, en seda liberty doble faz, grandes solapas fantasía, cuello y botamangas adornadas con el revés del género, á $ **95.00**

TRAJES de saco fantasía, para paseo, en seda liberty tornasol, muy bien adornados con bordados en las solapas y botamangas, fleco en el cuello y alrededor, cinturón de charol, de alta novedad, pollera con túnica, á. . . . . $ **150.00**

PARA LUTO

TRAJES para luto, en géneros opacos, asargados, con grandes solapas y cuello sastre adornada con crespón, pollera lisa, con botones, á. . . . . $ **35.00**

TRAJES para luto, en cachemir de lana, muy fino, cuello y solapas sastre, adornadas con un vieux de crespón alrededor, pollera lisa con los mismos adornos, á. . . $ **55.00**

TRAJES para luto, de saco, abrochado á un costado, en géneros de lana granité, opacos, cuello smoking y botamangas adornadas con crespón, trenza de seda alrededor del saco y ruedo de la pollera, á. . . . . $ **65.00**

TRAJES para luto, de saco semi-entallado, en etamina de lana, grandes solapas y cuello sastre, adornados con botones y presillas de seda, pollera lisa con dos lleras de botones, á. . . . . $ **69.00**

PARA AMAZONAS

TRAJES para amazonas, en cheviot azul marino ó géneros diagonal, color gris de última moda $ **49.00**

EN POLLERAS

POLLERAS en casimires de lana, gustos ingleses, tonos oscuros, gran variedad de formas y modelos, á. . . . . $ **6.90**

POLLERAS en sarga de lana, azul marino ó negra, adornadas con botones de seda y presillas de cola de rata, á. . . . . $ **12.80**

EN BLUSAS

BLUSAS de sedalina, batista ó cambray blanco, adornadas con alforzas, entredós de encaje, á $ **1.50**

BLUSAS de batista rayada, dibujos variados, á. . . . . $ **1.80**

BLUSAS de batista á rayas blancas y negras, adornadas con guardas de colores lisos, peto y cuello de tul blanco, á. . . . . $ **2.60**

BLUSAS de cambray ó sedalina blanca, mangas largas ó japonesas, con entredós de encaje ó broderie y muchas alforzas, á $ **3.90**

EN GUARDAPOLVOS

GUARDAPOLVOS paletots para viaje, en géneros de lana granité, muy livianos, colores lisos, tonos oscuros, cuello cerrado ó con solapa hombre, á. . . . . $ **9.00**

En brin de hilo crudo, á. . . . . $ **14.90**

En seda cruda muy fina, á. . . . $ **35.00**

En grisaille lana y seda, abrochado á un costado, con gran cuello y solapas fantasía, adornados con sarga de seda de color, á. . . . $ **45.00**

EN IMPERMEABLES

IMPERMEABLES de lana, muy finos, formas derecha, cruzada ó raglán, colores lisos, tonos oscuros, á. . . . . $ **38.00**

EN PALETOTS

PALETOTS en seda liberty negra, gran cuello formando punta atrás, con bordas y bordado ó todo liso, en forma de talma, (largo 135 centímetros), á. . . . . $ **95.00**

En Calzado para Señoras

ZAPATOS importados en brin gris ó champagne, tacos Luis XV á $ **4.00**

ZAPATOS Norteamericanos en brin de hilo blanco ó champagne, tacos cubanos, á. . . . . $ **5.50**

ZAPATOS de charol, en diversos modelos, tacos Luis XV, á $ 18, 15.—; 13.50; 12.80; 11.— y . $ **6.80**

ZAPATOS de cabritilla negra, en diversos modelos, tacos Luis XV, á $ 18, 15, 12.90, 11 y . . . . $ **8.90**

ZAPATOS Norteamericanos de kangurú, muy flexibles y cómodos, tacos cubanos, á. . . . . $ **9.90**

ZAPATOS Norteamericanos de cabritilla, negra ó color habano, tacos Luis XV, á. . . . . $ **9.90**

El stok de estación más notable en calzado de alta novedad para señoras, niñas y bebés.

LOS CREDITOS

A pagar en 10 meses desde $ 50 hasta 10.000

Todo el mundo puede obtenerlos en nuestra casa con mucha facilidad. Nuestro sistema no puede ser más liberal: pagará usted los mismos precios que al contado, y no desembolsará "absolutamente nada" por concepto de comisiones, intereses ni otros recargos. La conveniencia es indiscutible para todos.

Oficinas: SARMIENTO 562 (altos).

LA DIRECCIÓN DE CREDITOS.

A. CABEZAS

CALLE SARMIENTO 522 AL 562 ENTRE FLORIDA Y S. MARTIN B. A.

A los que residen en el interior

Ha aparecido ya nuestro GRAN CATALOGO GENERAL para la primavera y verano 1912-13. Si usted nos lo pide lo recibirá á vuelta de correo. Contiene cuanto pueda serle necesario, útil y conveniente.

RECUERDE: que nuestra casa tiene especial organización para atender los pedidos del "interior" por carta, que nuestro surtido es el más notable é interesante y el de precios más correctos y que devolveremos íntegro el importe y gastos de envío de todo artículo que al recibirlo no agradara.